

ELABORATO G04-2b

Legenda

- limiti comunali
- alvei di piena ordinaria dei corsi d'acqua principali
- canale derivatore AEM

CLASSI DI SINTESI. P = pianura, C = collina, PC = pianura e collina  
 classe I: porzioni di territorio dove le condizioni di pericolosità geomorfologica sono tali da non porre limitazioni alle scelte urbanistiche; gli interventi sia pubblici che privati sono di norma consentiti nel rispetto delle prescrizioni del D.M. 17/01/2018  
 classe II: porzioni di territorio nelle quali le condizioni di moderata pericolosità geomorfologica possono essere agevolmente superate attraverso l'adozione ed il rispetto di modesti accorgimenti tecnici esplicitati a livello di norme di attuazione ispirate al D.M. 17/01/2018 e realizzabili a livello di progetto esecutivo esclusivamente nell'ambito del singolo lotto edificatorio o dell'intorno significativo circostante  
 classe III: porzioni di territorio nelle quali gli elementi di pericolosità geomorfologica e di rischio, derivanti questi ultimi dalla urbanizzazione dell'area, sono tali da impedire l'utilizzo qualora inedificate, richiedendo, viceversa, la previsione di interventi di riassetto territoriale a tutela del patrimonio esistente.

- IP
- IIP
- IIIaP
- IIIa1P
- IIIa2P
- IIIa2aP
- IIIa3P
- IIIa4P
- IIIa4bP
- IIIc
- IIIc
- IIIc
- IIIaC
- IIIa1C
- IIIb1C
- IIIb2C
- IIIb3C
- IIIb4C
- IIIb2PC

DISSESTI GRAVITATIVI

- Frane areali: Fa = attive, FQ = quiescenti, FS = stabilizzate
- Fa
  - Fq
  - Fs

● Frane non cartografabili alla scala di rappresentazione del Piano

CANALI DI DERIVAZIONE, CORSI D'ACQUA DEL RETICOLO IDROGRAFICO MINORE

- Canali derivatori in pianura
- Corsi d'acqua collinari caratterizzati da attività torrentizia a pericolosità molto elevata. Dissesti di tipo lineare (Eel)
- Corsi d'acqua collinari iscritti nell'Elenco acque pubbliche di cui al R.D. 1775/1933 caratterizzati da attività torrentizia a pericolosità molto elevata. Dissesti di tipo lineare (Eel)
- tratti tombati

AUTORITA' DI BACINO DISTRETTUALE DEL FIUME PO

- limiti di progetto del PAI confermati
- nuovi limiti di progetto proposti
- nuova fascia A
- nuova fascia B
- nuova fascia C

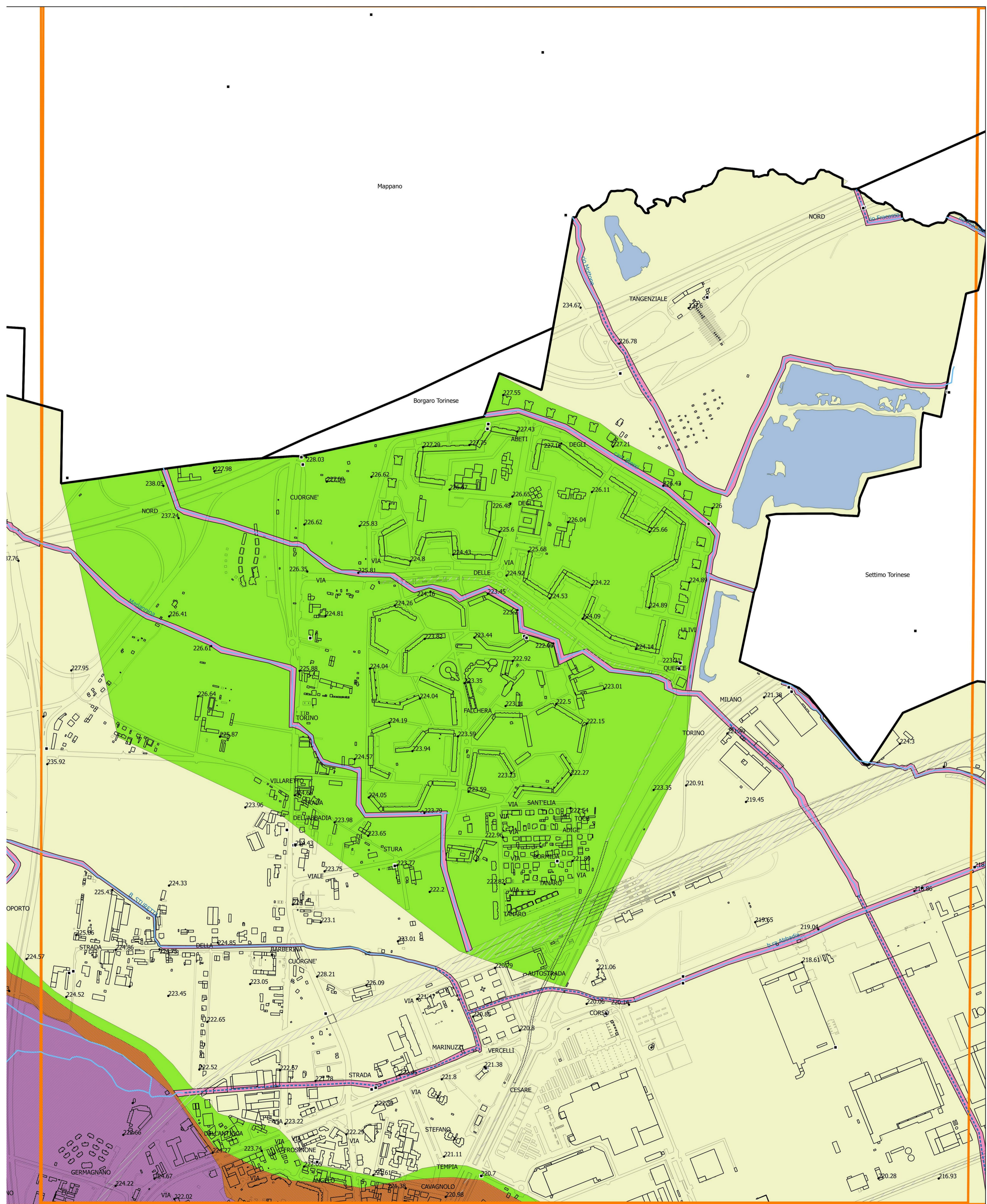

**CITTA' DI TORINO**

**Piano Regolatore Generale - Revisione**

**PROPOSTA TECNICA DEL PROGETTO PRELIMINARE**  
 ex articoli 14 e 15 della Legge Urbanistica Regionale 56/1977 e s.m.l.

REV.	DESCRIZIONE- CONTENUTO	DATA	REDATTO	VERIFICATO
0	1ª emissione	marzo 2020	G.P.	

**IL COORDINATORE DEL GRUPPO DI PROGETTAZIONE:**

Geol. Gabriele PAPA  
Città Metropolitana di Torino

**REDATTO DA:**

Geol. Gabriele PAPA  
Città Metropolitana di Torino firmato digitalmente

**IN CARICA DEL DIRIGENTE DELLA DIREZIONE:**

Ing. Massimo VETTORETTI  
Città Metropolitana di Torino

**CODICE ID. COMMESSA:**

1918A

**SCALA:**

1:5.000

**OGGETTO:**

CARTA DI SINTESI DELLA PERICOLOSITA' GEOMORFOLOGICA E DELL'IDONEITA' ALL'UTILIZZAZIONE URBANISTICA

**TAVOLA N°:**

G.04

