



Divisione Urbanistica ed Edilizia Privata  
Settore Strumentazione Urbanistica

ELABORATO TECNICO  
"RISCHIO DI INCIDENTI RILEVANTI" - R.I.R.

TAVOLA 5B

Carta degli elementi territoriali vulnerabili all'interno dell'area di osservazione dello stabilimento Air Liquide Italia Service S.r.l.

APRILE 2009

STUDIO OFFICINA s.r.l.

Via Sant'Antonio da Padova n.4, 10121 Torino  
tel. +39 011 4407805, fax +39 011 4542658  
e-mail: studio.officina@iscalia.it  
C.F. partita IVA 08507830019

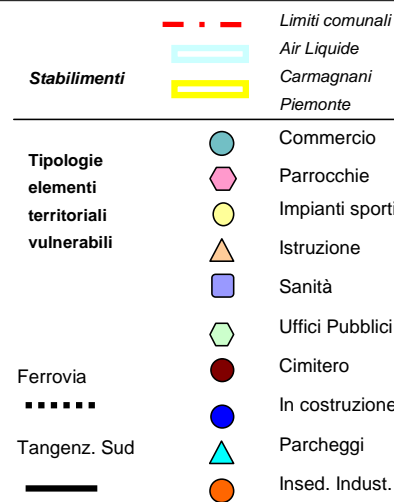
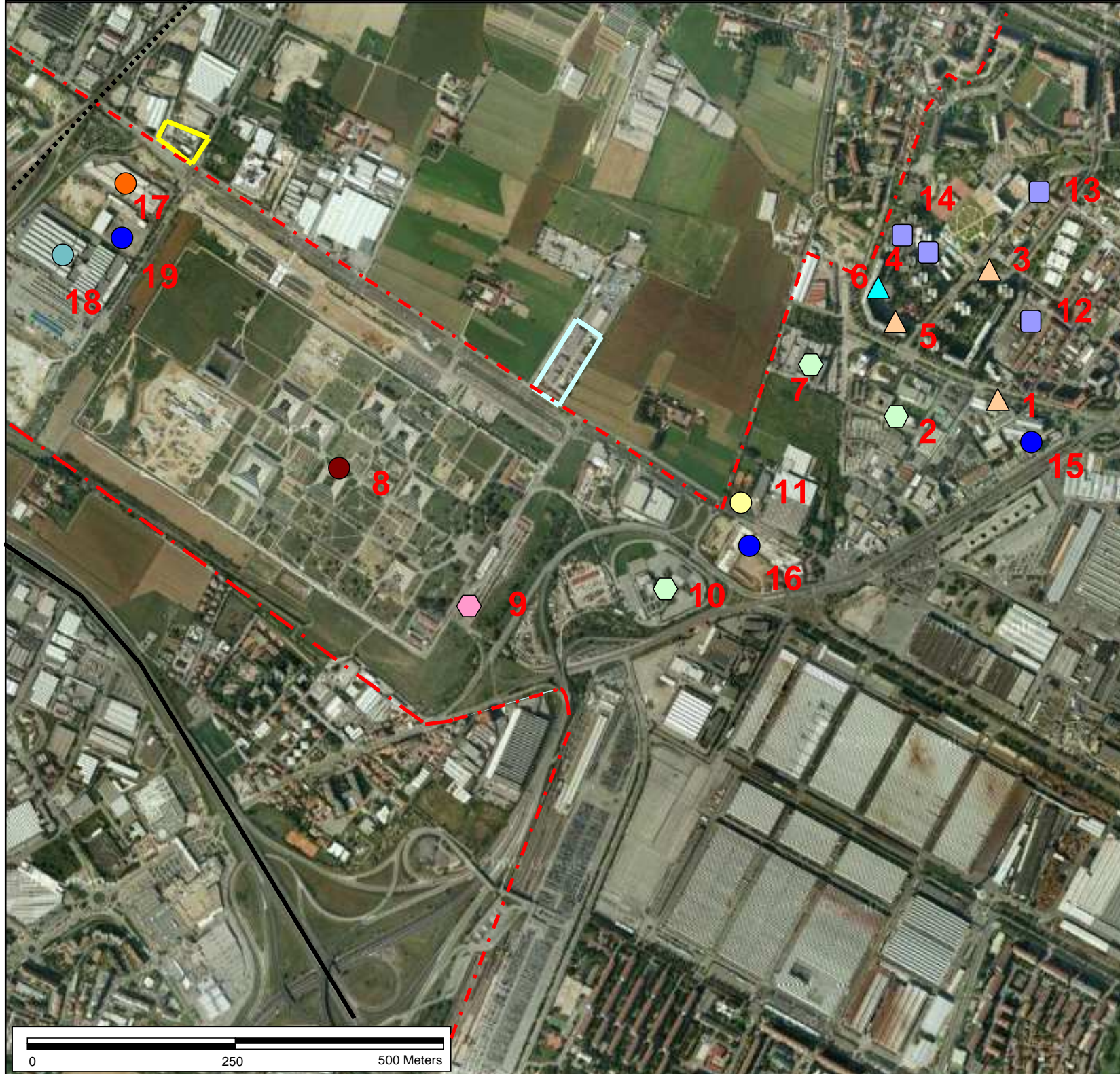

N.	Denominazione	Indirizzo
1	Istituto Tecn. Ex Valletta	Cso Tazzoli 209
2	CSI Piemonte	Cso Tazzoli 215/13
3	Scuola Infanzia Comun.	Via Rubino 82
4	Centro Puzzle	Via Cimabue 2
5	Scuola Materna Centro Europa	Via Guidobono 2
6	Parcheggio	Via Guidobono
7	Polizia Postale	Cso Tazzoli 235
8	Cimitero Sud Parco	Via Bertani 80
9	Cappella Cimitero	Via Bertani 80
10	Motorizzazione Civile	Via Bertani 41
11	Impianto sportivo Gerbi	Str. del Portone 24
12	Poliambulatorio ASL	Via Biscarra 12/10
13	Centro Giovani	Via Rubino
14	Centro Incontro Anziani	Via Cimabue 6/a
15	In costruzione	Corso Tazzoli
16	In costruzione	Str. del Portone
17	Amiat	Via Gorini 8
18	Distributore di metano	Via Gorini 26
19	Distributore di metano	Via Gorini 26

