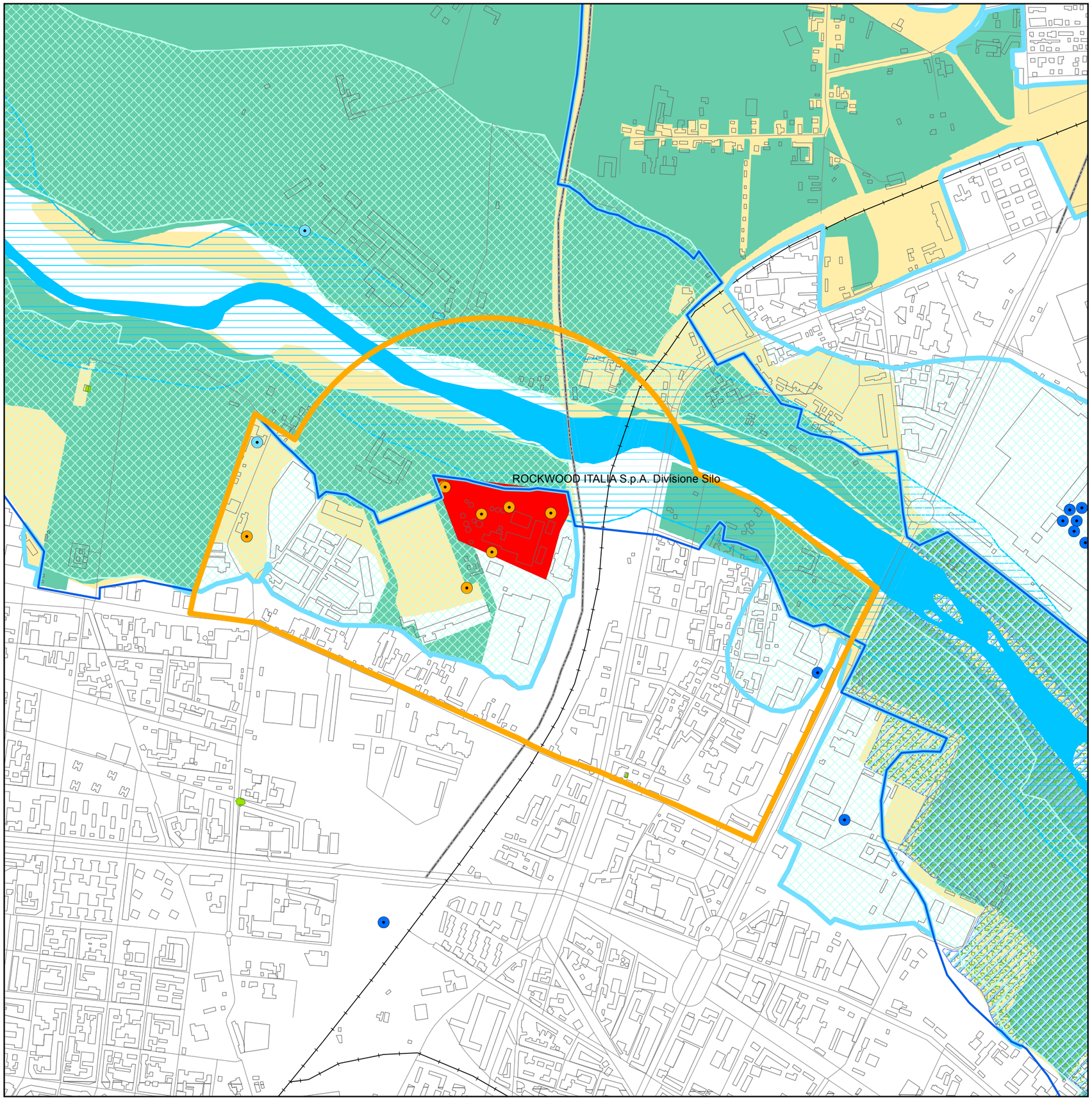

CITTÀ DI TORINO

Divisione Urbanistica ed Edilizia Privata
Settore Strumentazione Urbanistica

ELABORATO TECNICO
"RISCHIO INCIDENTI RILEVANTI" - R.I.R.

TAVOLA 4C

VULNERABILITA' AMBIENTALE
Ai sensi dell'art.13 della Variante al PTCP adottata il 22 Maggio 2007
Carta dei fattori ambientali che definiscono
le zone a Rilevante Vulnerabilità Ambientale
- Area Nord -

APRILE 2009

STUDIO OFFICINA s.r.l.
Via Sant'Antonio da Padova n.4, 10121 Torino
tel. +39 011 4407803, fax +39 011 4542658
e-mail: studio.officina@tiscali.it
C.F. partita IVA 08507830019

Legenda

- Confine comunale
- Urbanizzato
- Grafo stradale
- Autostrade
- Ferrovie
- Fiumi

Stabilimenti RIR

Classificazione

- Art. 8 D.Lgs. 334/99 + D.Lgs. 238/05
- Art. 6 D.Lgs. 334/99 + D.Lgs. 238/05
- Art. 5 D.Lgs. 334/99 + D.Lgs. 238/05
- RIR / Aree di Osservazione Art. 6 e 8
- Altissima Vulnerabilità Ambientale (individuata precedentemente)
- Rilevante Vulnerabilità Ambientale

Fattori Ambientali

Pozzi

Tipologia:

- Uso potabile
- Uso irriguo
- Altro uso
- Non Class
- Fascia C (PAI)
- Fascia di rispetto corsi acqua pubblici - 150 m (PTCP)
- Aree a vincolo idrogeologico (PRGC)
- Aree boscate (PRGC)
- Aree art. 30 comma 5 LUR (PRGC)
- Aree di pregio sovracomunale (PRGC)
- Zone di pregio agro-naturalistico (PTCP)

1:10.000

0 50 100 200 300 400 Metri

N