

PRESA SPETTACOLO N°1 - $I_{cc} = 5,3kA$
 PRESA SPETTACOLO N°2 - $I_{cc} = 2,4kA$

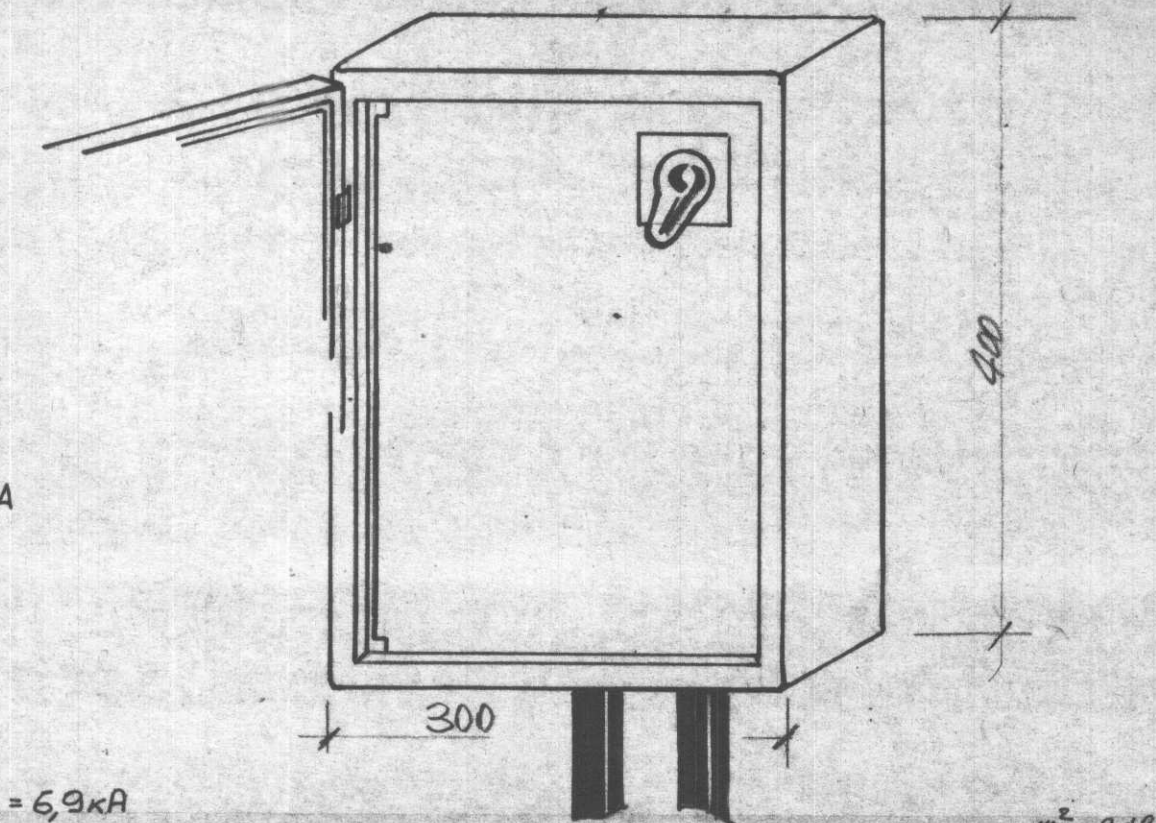
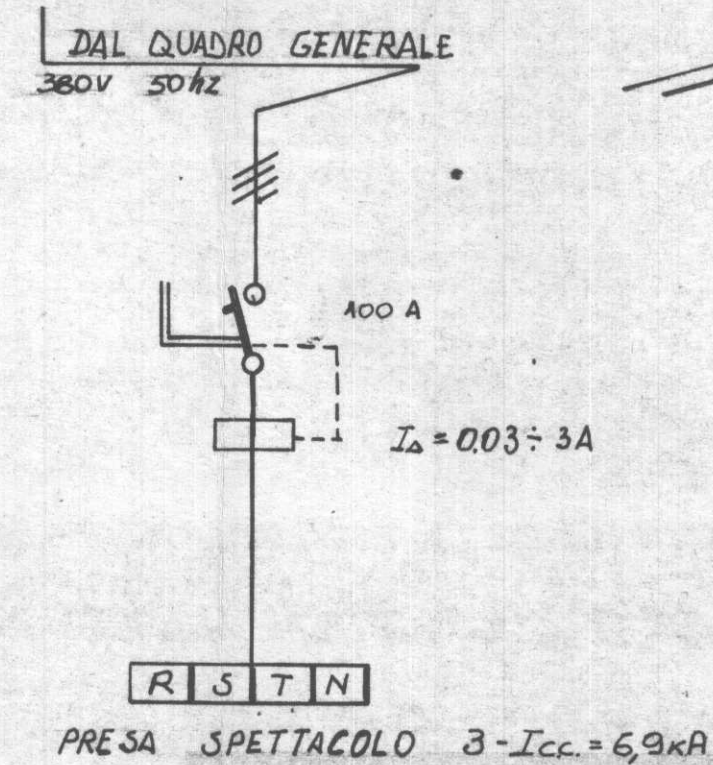
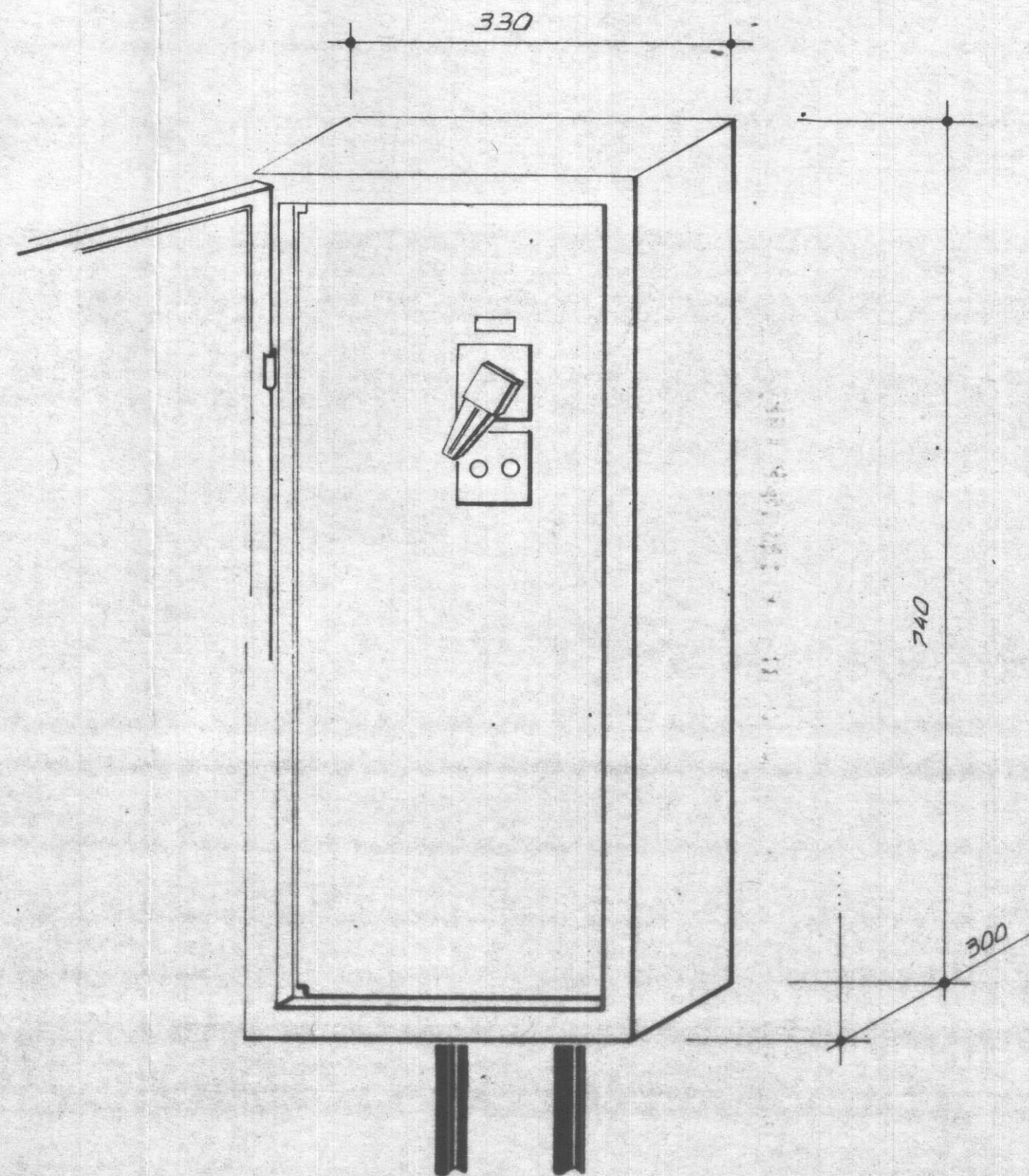

CITTÀ DI TORINO
 PALAZZETTO DELLO SPORT
 IMPIANTI ELETTRICI

QUADRO PRESE SPETTACOLO (n.3)
 SCHEMA E FRONTALE

Progettazione: AZIENDA ENERGETICA MUNICIPALE

Disegnato	Controllato	Data	Scala	Tavola N°
		11-01-1985		11
Disegno N°	Aggiornamenti	c)	f)	Visto:
83-26-10	a) 20-02-86	d)	g)	
	b)	e)	h)	

Lungo Po Antonelli 45
 10135 TORINO
 Tel. 011/88.88.62

Dis.	Data	Studio
	6-7-83	30/83
Visto	Scala	Tav.
		10

AEM Torino PALAZZETTO DELLO SPORT
 RISTRUTTURAZIONE IMPIANTI ELETTRICI
 QUADRETTO PRESE SPETTACOLO

Questo disegno è di proprietà riservata. Ne è vietata la riproduzione anche parziale, nonché la presentazione a terzi senza esplicita autorizzazione. L' inosservanza è perseguibile ai termini di legge.

83-26-10