CITTA' DI TORINO

Divisione Servizi Culturali
Settore Edifici per la Cultura

Via San Francesco da Paola n. 3
10123 Torino

PROGETTO DI RESTAURO E RIQUALIFICAZIONE FUNZIONALE DI VILLA AMORETTI ED ARANCIERA DEL PARCO RIGNON, Via Filadelfia, n. 205, Torino

Gruppo di progettazione:
Progettazione Settore Edifici per la Cultura

Progetto architettonico: Arch. Rosalba Sturu, Ing. Rodolfo Zarrelli, Geom. Mauro Bono
Coordinamento progetto architettonico: Arch. Rosalba Sturu

Progettazione Associazione Temporanea di Professionisti

Progetto strutturale: Ing. Mario Ronchetta
Progetto impianti fluidomeccanici: Ing. Giovanni Francesco Lo Cigno
Progetto impianti elettrici: Ing. Sergio Berno
Redazione piano di sicurezza e coordinamento: Ing. Gianluca Chiesa
Coordinamento Associazione Temporanea di Professionisti: Arch. Stefano Trucco
Responsabile di Procedimento e
Dirigente del Settore Edifici per la Cultura:
Ing. Sergio Brero

AS-BUILT

VILLA AMORETTI
NUOVO PADIGLIONE

OGGETTO:
IMPIANTI FLUIDOMECCANICI
DISTRIBUZIONE IDRICO-SANITARIO
Villa Amoretti e Nuovo Padiglione
pianta piano primo

FILE: 02070_S07(S03Ae) DIST.ID SAN.PRIM_*.DWG

SCALA: 1:100

IMPRESA ESECUTRICE

CEMS
IMPIANTI TECNOLOGICI
via S.Gennaro, n.205 - Nola/Piazzolla (NA)
c.a.p. 80037 - tel.:(pbx) 0815115450
e-mail: cems@cems.it - fax: 0815115490

ELABORATO
S
03

Rev.ne	Data	Descrizione	Elabor.	Verif.	Approv.
1	05/12/2005	AS-BUILT	Mauro	Fusco	Grilli

IL PRESENTE ELABORATO GRAFICO
E' VALIDO UNICAMENTE
PER GLI IMPIANTI FLUIDOMECCANICI

N

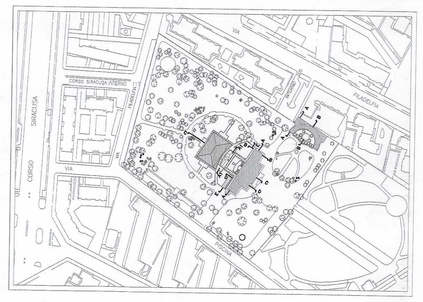

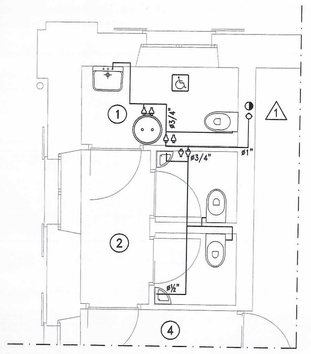

Stralcio locali servizi - alimentazione acqua fredda
scala 1:50

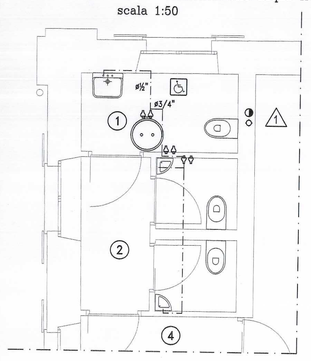

Stralcio locali servizi - alimentazione acqua calda
scala 1:50

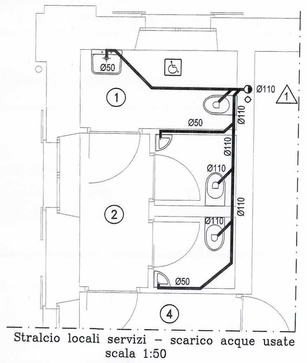

Stralcio locali servizi - scarico acque usate
scala 1:50

Colonna scarico acque usate
Colonna alimentazione acqua potabile

Piletta

Rubinetto ad incasso con cappuccio cromato per intercettazione acqua fredda e calda

Scaldacqua elettrico ad accumulo per la preparazione dell'acqua calda, di tipo cilindrico, verticale, di capacità pari a 80 litri, composto da:
- serbatoio in acciaio di elevato spessore rivestito internamente con smalto porcellanato verificato a forno;
- isolamento termico con materassino in fibre di vetro trattate con resine termoindurenti;
- involucro esterno in lamiera d'acciaio verniciato con polveri epossidiche indurite a forno;
- flangia alla base dello stesso per consentire la pulizia e i controlli di manutenzione;
- termometro a quadrante;
- resistenza elettrica corazzata con termostato e lampada spia di funzionamento;
- potenza della resistenza elettrica 1'000 W

Tubazione alimentazione acqua fredda potabile

Tubazione alimentazione acqua calda sanitaria

Tubazione scarico acque usate
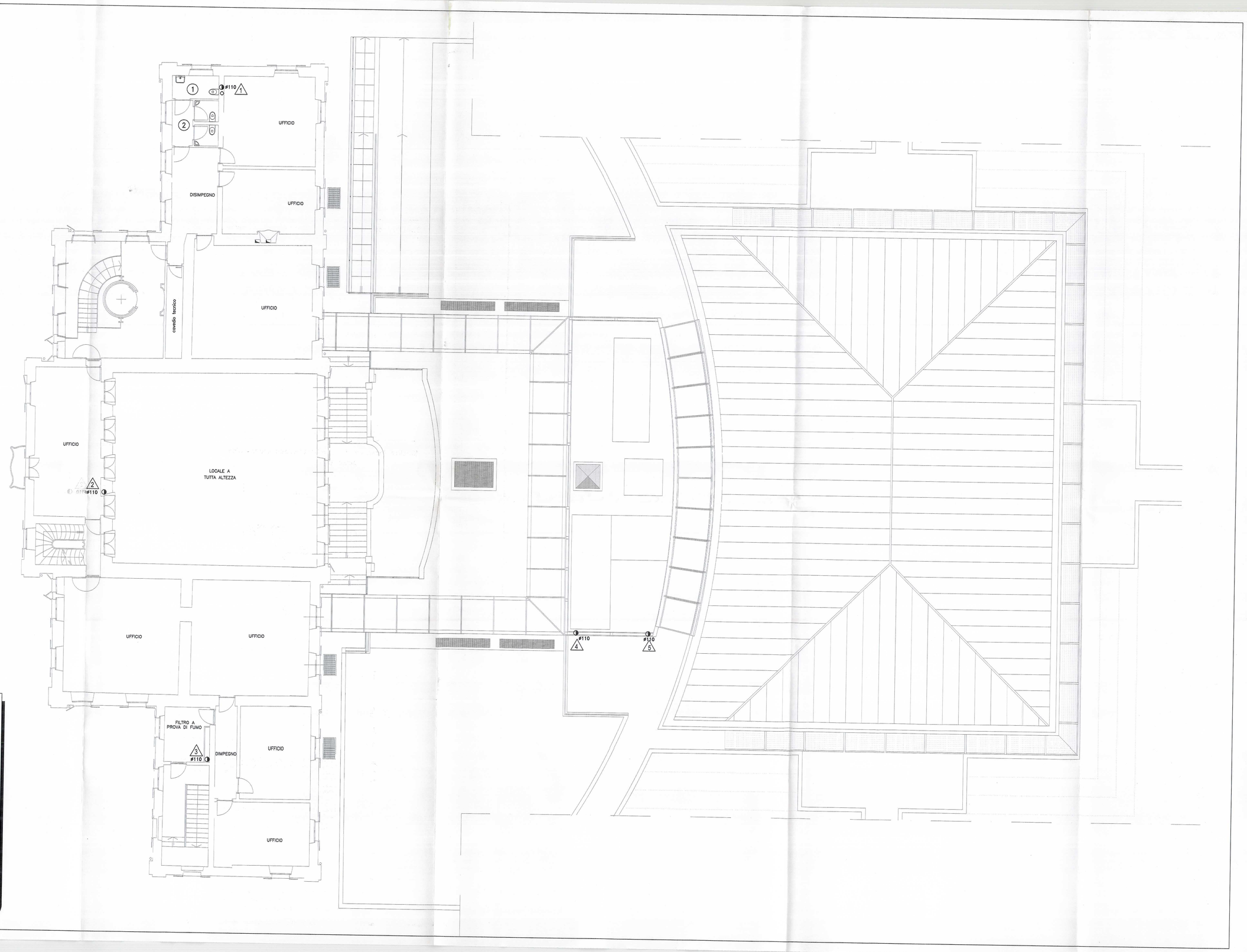
N.B. Tutti gli apparecchi sanitari avranno Ø di allaccio pari a Ø1/2"
Il solo carico alla cassetta di risciaquo dei WC e' consentita con Ø3/8"
Ogni gruppo omogeneo di apparecchi sara' dotato di rubinetto di intercettazione