CHIAVE DI LETTURA APPARECCHIATURE IMPIANTO DI RIVELAZIONE INCENDIO

X Y Y

X=Loop di appartenenza
Y= N° progressivo apparecchiature

CHIAVE DI LETTURA APPARECCHIATURE IMPIANTO SEGNALAZIONE ALLARME INCENDIO

A X Y Y

X=Loop di appartenenza
Y= N° progressivo apparecchiature

Canale in PVC autoestinguente 150x60mm a quattro scomparti contenente:

IMP. RIV. FUMI
CAVO 1(2x1,5mm²)-LOOP 2
IMP. INTERFONICO
CAVO 2(4x2x24) UTP CAT.5
IMP. VIDEOCIT.
IMP. ANTENNA TV
N°1 CAVO COAX

Canale in PVC autoestinguente 150x60mm a quattro scomparti contenente:

IMP. RIV. FUMI
CAVO 1(2x1,5mm²)-LOOP 2
IMP. INTERFONICO
CAVO 2(4x2x24) UTP CAT.5
IMP. VIDEOCIT.
CAVO 1(5x0.25mm²) +1(4x0.25mm²+coax)

Canale in PVC autoestinguente 150x60mm a quattro scomparti contenente:

IMP. RIV. FUMI
CAVO 1(2x1,5mm²)-LOOP 1
CAVO 1(2x1,5mm²)-LOOP 2
IMP. INTERFONICO
CAVO 1(4x2x24) UTP CAT.5
IMP. VIDEOCIT.
CAVO 1(5x0.25mm²) +1(4x0.25mm²+coax)
IMP. VIDEOCIT. EXT
CAVO 2(5x0.25mm²) +1(4x0.25mm²+coax)

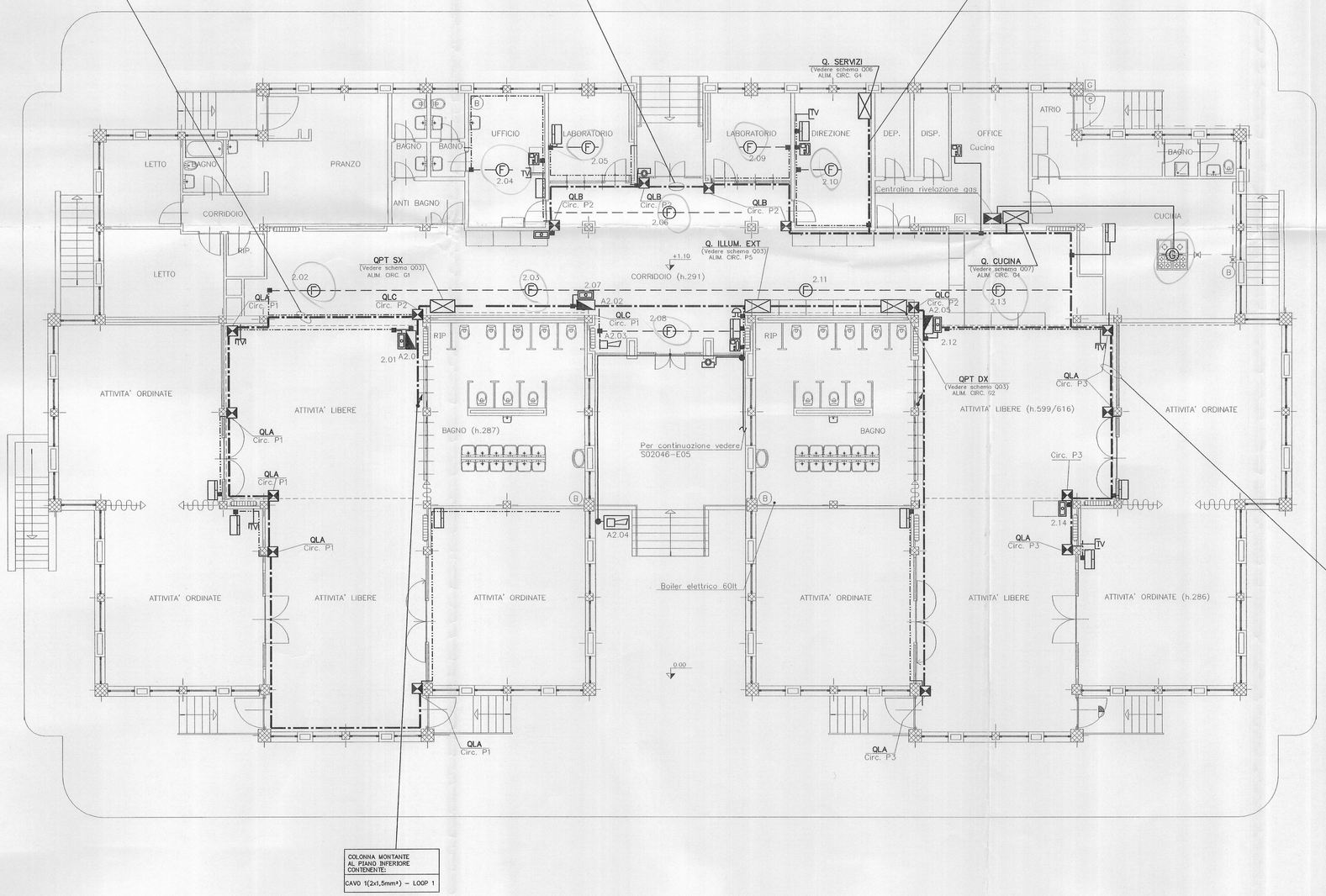

COLONNA MONTANTE AL PIANO INFERIORE CONTENENTE:

CAVO 1(2x1,5mm²) – LOOP 1

Canale in PVC autoestinguente 150x60mm a quattro scomparti contenente:

IMP. RIV. FUMI
CAVO 1(2x1,5mm²)-LOOP 2
IMP. INTERFONICO
CAVO 2(4x2x24) UTP CAT.5
IMP. VIDEOCIT.
IMP. ANTENNA TV
N°1 CAVO COAX

LEGENDA SIMBOLI

- Quadro elettrico (simbolo generale)
- Centralina di rivelazione fughe gas
- Pulsante portanome
- Pulsante manuale allarme incendio
- Rivelatore ottico di fumo
- Orologio ricevitore a lancette
- Postazione videocitofonica interna
- Rivelatore di gas
- Postazione interfonica
- Pulsante a tirante per impianto chiamata servizi disabili
- Presa antenna TV per posa in vista
- Pannello di segnalazione ottico–acustico per impianto chiamata servizi disabili
- Canale in acciaio zincato a tre scomparti 300x100mm
- Canale in PVC autoestinguente 150x60mm a tre scomparti (energia, telefonia e trasmissione dati)
- Percorso cavi costitito da:
  - N°1 canalina in PVC autoestinguente 100x40mm a tre scomparti installata a filo soffitto
  - N°1 canalina in PVC autoestinguente 100x40mm a due scomparti installata ad H=1,10m p.p.f.
- Traslazione verticale delle condutture
- Percorso cavi costitito da:
  - N°1 canalina in PVC autoestinguente 100x40mm a tre scomparti installata a filo soffitto
- Canalina in acciaio verniciato bianco dim. 51x20 mm
- Tubazione in PVC autoestinguente rigido pesante per posa a vista
- Scatola in PVC autoestinguente IP44 per posa su canale in PVC
- Scatola in PVC autoestinguente IP44 per posa in vista
- Badenia 220V
- Punto di alimentazione generico
- Pulsante di emergenza generale con vetro a rompere
- Pannello di segnalazione ottico–acustico per impianto allarme incendio

CITTA' DI TORINO

SCUOLA MATERNA "BORGARELLO" N°5
Corso Sicilia, 24 – TORINO

OPERE DI ADEGUAMENTO NORMATIVO FUNZIONALE E TECNICO DEGLI IMPIANTI ELETTRICI

Titolare dell'Attività :

AEM TORINO
AZIENDA ENERGETICA METROPOLITANA TORINO S.p.A.
DIREZIONE SERVIZI – SETTORE IMPIANTI ELETTRICI

Il progettista

teksystem
STUDIO ASSOCIATO DI PROGETTAZIONE E CONSULENZA DEL PROF. R. POME'
SEDE OPERATIVA: 10129 TORINO – CORSO GENERALE GONZA, 18 – TEL. (011)5053307-5919011

PROGETTO ESECUTIVO

OGGETTO

PIANTA PIANO TERRENO
IMPIANTI DI SEGNALE

NOME FILE: S02046-E04
SCALA PLOT: 1=1
RIFERIMENTO
SCALA: 1:100

REV	MODIFICHE	DATA	DISEGNATORE
0	EMISSIONE	MAR. 2002	

ELABORATO
E04

A TERMINI DI LEGGE QUESTO DISEGNO E' DI NS.PROPRIETA' E NON POTRA' ESSERE COMUNICATO A TERZI O RIPRODOTTO SENZA NS. ESPLICITA AUTORIZZAZIONE