

DATI CATASTALI: -

**REALIZZAZIONE RISTORANTE  
AZIENDALE TOROC**

Spazio per U. S. L.	Spazio per U. T. C.
---------------------	---------------------

ELENCO DEGLI ELABORATI		
ELAB.	OGGETTO DELLA TAVOLA	SCALA
AR - AR.1	Relazione Tecnica	
STATO DI FATTO		
AR - SP.1	Pianta Piano Terra e Seminterrato P.2	1:100
AR - SP.2	Pianta Seminterrato P.1	1:100
AR - SP.3	Prospetti Generali - Prospetti e Sezioni	1:200/1:100
PROGETTO		
AR - PR.1	Pianta Piano Terra e Seminterrato P.2	1:100
AR - PR.2	Pianta Seminterrato P.1	1:100
AR - PR.3	Imp - Cui Arredi e Affinitative	1:100
AR - PR.4	Prospetti Generali - Prospetti e Sezioni	1:200/1:100
AR - PR.5	Impianto Fognario	1:100
AR - PR.6	Impianto I.R.	1:100
TAVOLE INTERVENTI		
AR - RI.1	Pianta Piano Terra e Seminterrato P.2	1:100
AR - RI.2	Pianta Seminterrato P.1	1:100
AR - RI.3	Prospetti Generali - Prospetti e Sezioni	1:200/1:100

**CITTA' DI TORINO**  
Settore Amm.vo XVIII  
Presentato il  
**13 MAG. 2003**

La Proprietà  
COMUNE DI TORINO

Il Committente  
Capirogata committee for  
the XX Olympic Winter  
Games Torino 2006  
Via Nave 262/25  
10126 Torino (TO)

Il Progettista e DD. LL. Generale  
ROBERTO DAL DEGAN Architetto  
10126 Torino (TO)  
Via Magenta, 56 tel. 011-53.85.00 fax 011-53.71.54  
e-mail: studio@robertodaldegan.it  
P. IVA: 08438940015

Il Progettista e DD. LL. per la ristorazione  
DANTE BALDI Architetto  
10126 Torino (TO)  
Via IV Novembre, 21 tel. 011-53.85.00  
e-mail: d.baldi@studioabacus.com  
C.F. RT DNT 552440012

Il Progettista e DD. LL. delle opere meccaniche  
Ing. GUIDO NICIOLI  
10126 Torino (TO)  
Corso Rossini, 46 tel. 011-5605977-81 fax 011-5690730  
e-mail: info@nimec.it www.nimec.it  
C.F. - P. IVA 07698370011

Il Progettista e DD. LL. delle opere elettriche  
C. CAZZI  
10070 Mazonara di Begoro (TO)  
Via Magenta, 31 tel. e fax 011-2629051  
e-mail: ccazzi@energyday.com  
P. IVA 06265500010

PROFESSIONISTI: OGNUNO PER LE PROPRIE COMPETENZE  
Elaborazione grafica STUDIO ABACUS S.r.l.s. - San Giorgio di Piano (BO) Via IV Novembre n. 2 - E-mail: d.baldi@studioabacus.com

**ELABORATO: AR - PR 4**  
**PROSPETTI GENERALI  
PROSPETTI E SEZIONI**

A TERMINI DI LEGGE SI RISERVA LA PROPRIETA' DI QUESTO DISEGNO CON DIVIETO DI RIPRODURLO O RENDERSI COMUNQUE NOTO A TERZI SENZA AUTORIZZAZIONE SCRITTA.

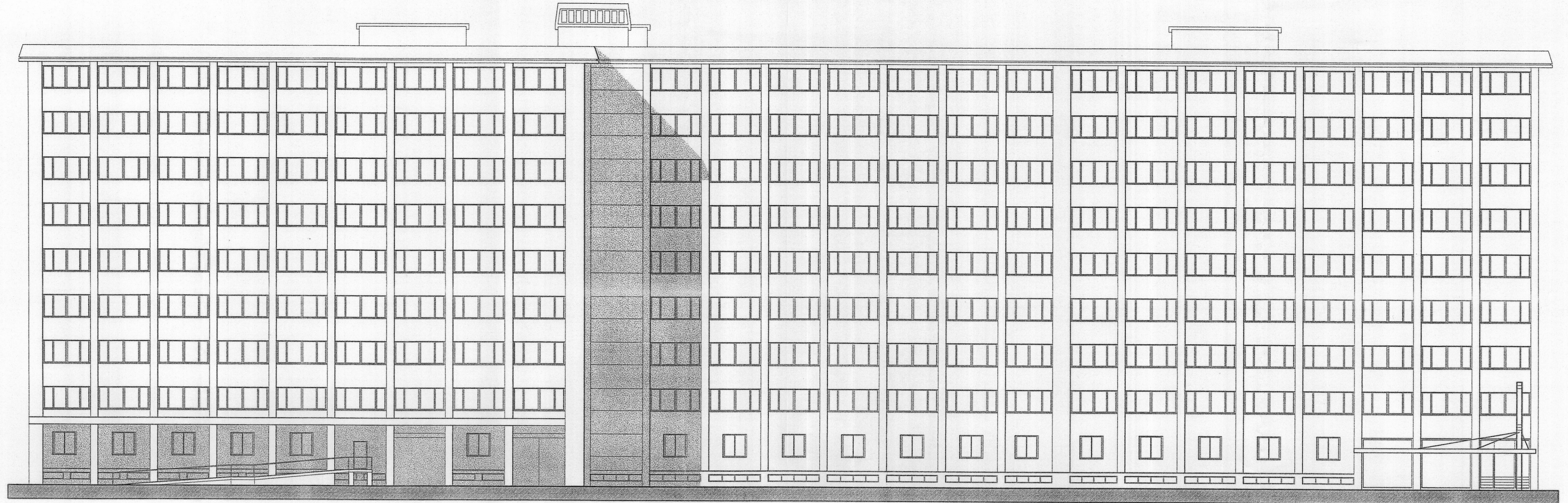

PROSPETTO NORD Via BOLOGNA



PROSPETTO SUD

PROSPETTO OVEST

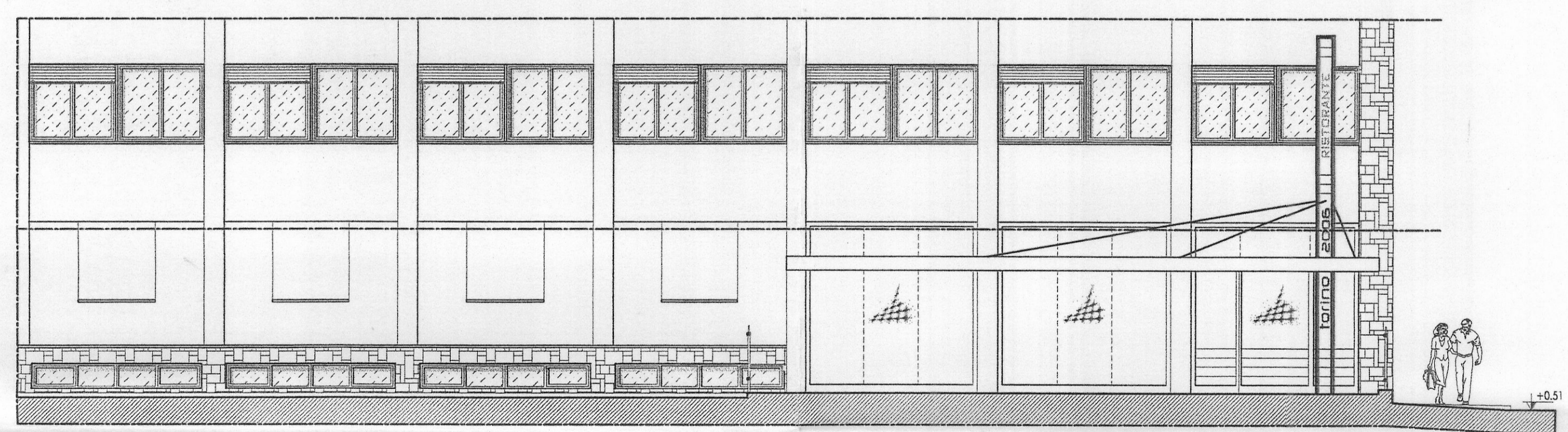

STRALCIO PROSPETTO NORD

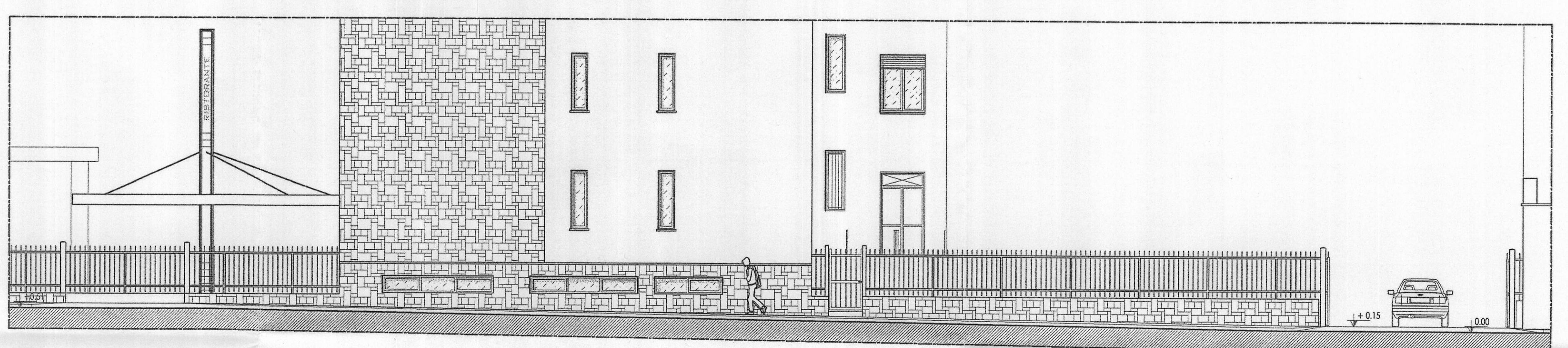

STRALCIO PROSPETTO OVEST

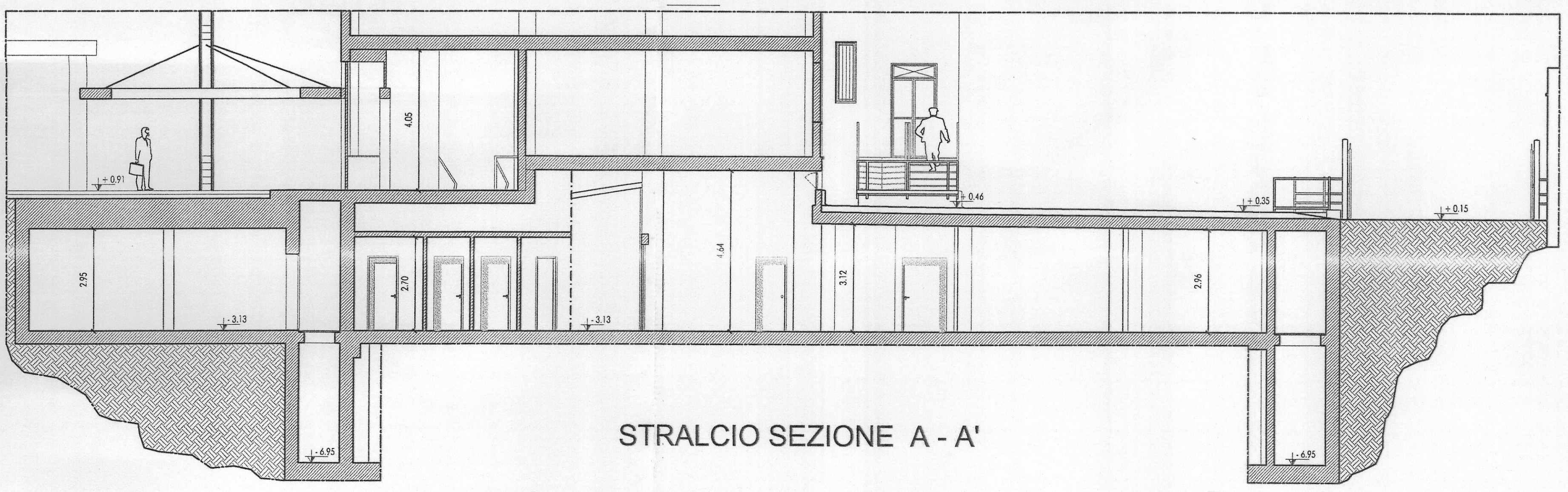

STRALCIO SEZIONE A - A'

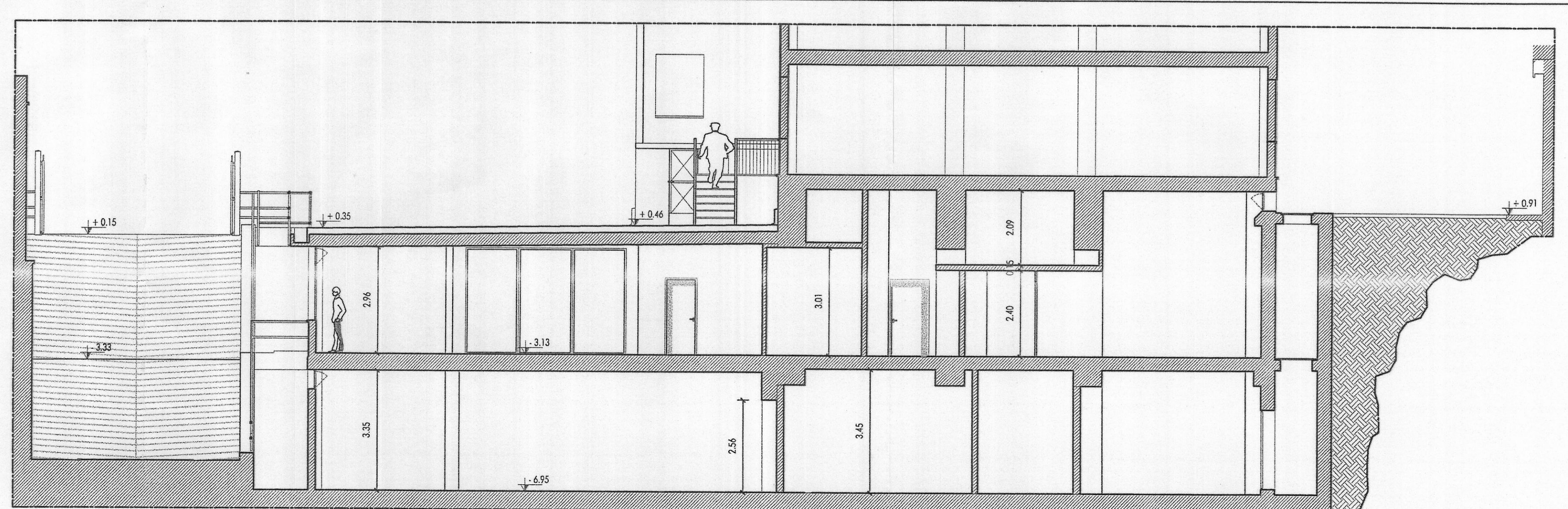

STRALCIO SEZIONE B - B'