

DATI CATASTRALI:

REALIZZAZIONE RISTORANTE
AZIENDALE TOROC

Scala su 1:1

Stampa su 1:1

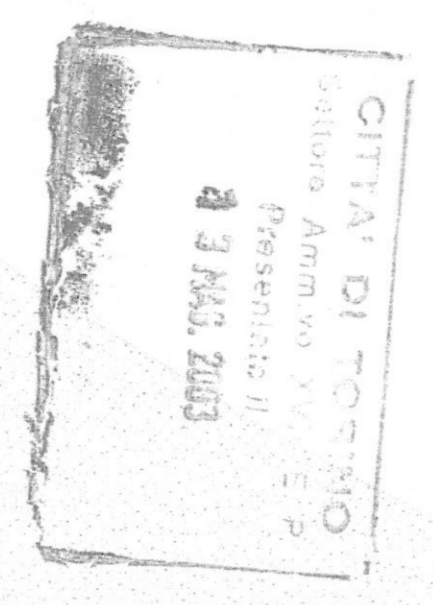

DATA	OGGETTO DELLA VISITA	SCALA
	STATO D'AVVIO	
06.10.17	Primo Rilievo	1:100
06.10.17	Primo Rilievo	1:100
06.10.17	Primo Rilievo	1:100
06.10.17	Primo Rilievo	1:100
06.10.17	Primo Rilievo	1:100
06.10.17	Primo Rilievo	1:100
06.10.17	Primo Rilievo	1:100
06.10.17	Primo Rilievo	1:100
06.10.17	Primo Rilievo	1:100
06.10.17	Primo Rilievo	1:100
06.10.17	Primo Rilievo	1:100

La Proprietà

CONED Torino SNC

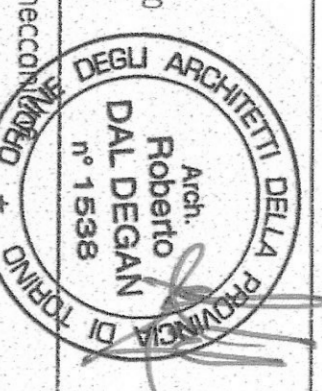

Il Progetto e DD. UU. LL. Generale
del Comune di Torino
del 1988
Dalla data del 1988
Il Progetto e DD. UU. LL. delle opere meccaniche
del 2010
Il Progetto e DD. UU. LL. delle opere edilizie
del 2010
Il Progetto e DD. UU. LL. per la riduzione
del rischio sismico
del 2008
Il Progetto e DD. UU. LL. di attuazione
del Piano Regolatore Generale
del 2010
Il Progetto e DD. UU. LL. di attuazione
del Piano Regolatore Generale
del 2010

Il Progetto e DD. UU. LL. Generale
del Comune di Torino
del 1988
Dalla data del 1988

Il Progetto e DD. UU. LL. delle opere edilizie
del 2010

LABORATORIO: AR - IN 3
PROGETTI GENERALI
PROSPETTI E SEZIONI

A TORINO 01/10/2017. VERBA. LA NOSTRA PROFESSIONE CONSERVA IL NOSTRO DIRITTO CON IL NOSTRO OMBRONE. CONSIGLIO REGIONALE DEL TESSINO. VERBA. LA NOSTRA PROFESSIONE CONSERVA IL NOSTRO DIRITTO CON IL NOSTRO OMBRONE.

Elaborazione grafica: STUDIO ABLACUS S.p.A. - San Giorgio di Perno (BO) Via IV Novembre n. 2 - Email: d.talenti@ablacus.com

SCALA: 1:200 a 1:100
DATA: 15/10/18
Nome file: Intervall
Per: Arch. Da.

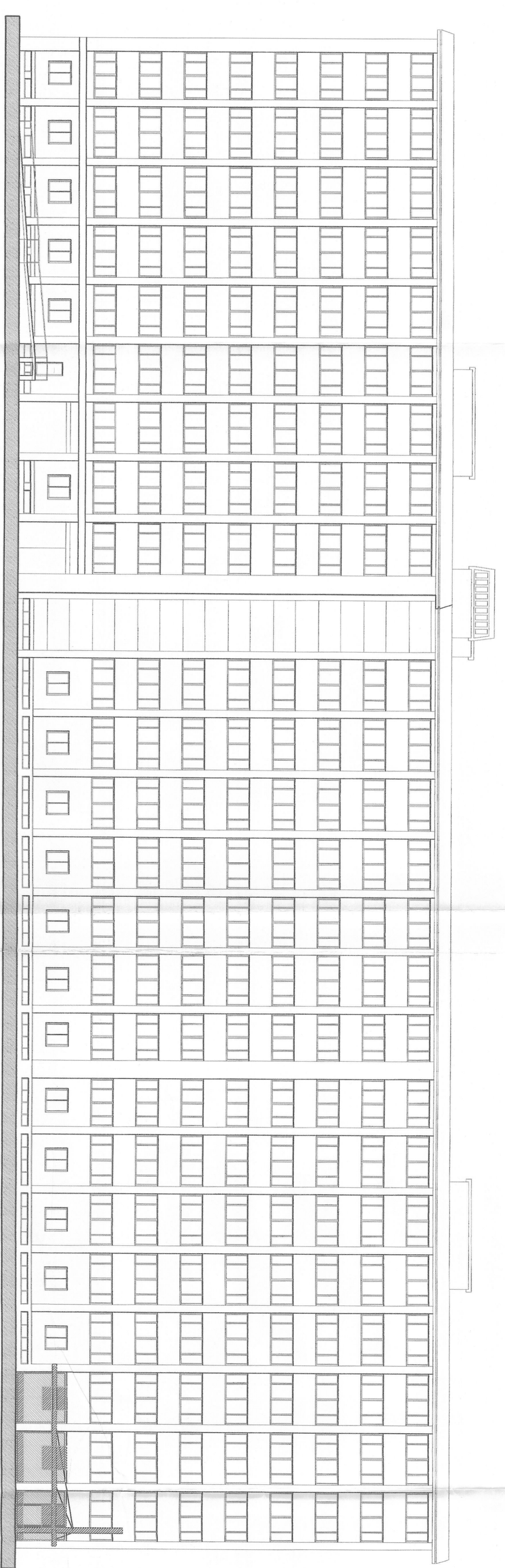

PROSPETTO NORD Via BOLOGNA

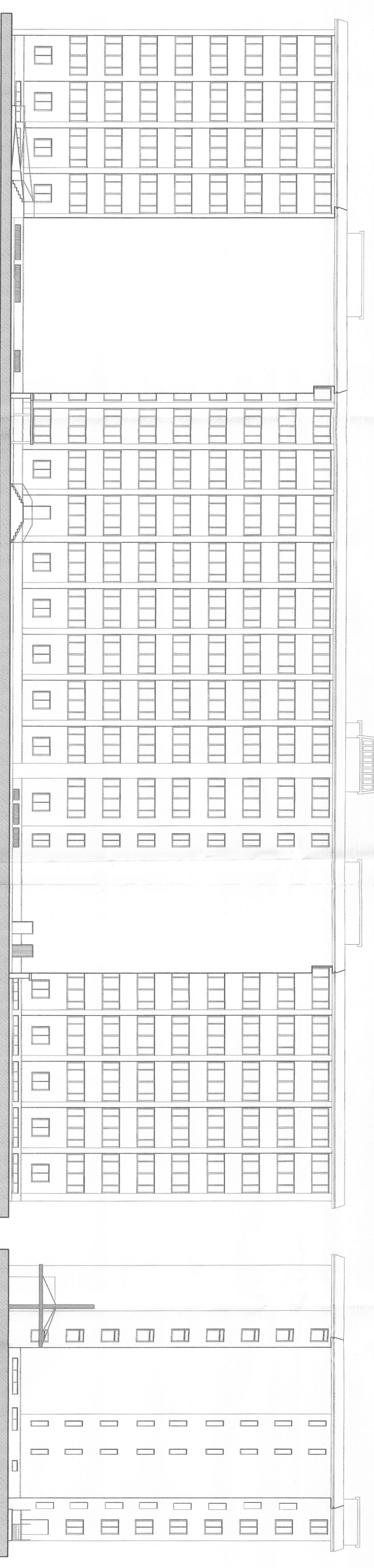

PROSPETTO SUD

PROSPETTO OVEST

- COSTRUITO
- DEMOLITO

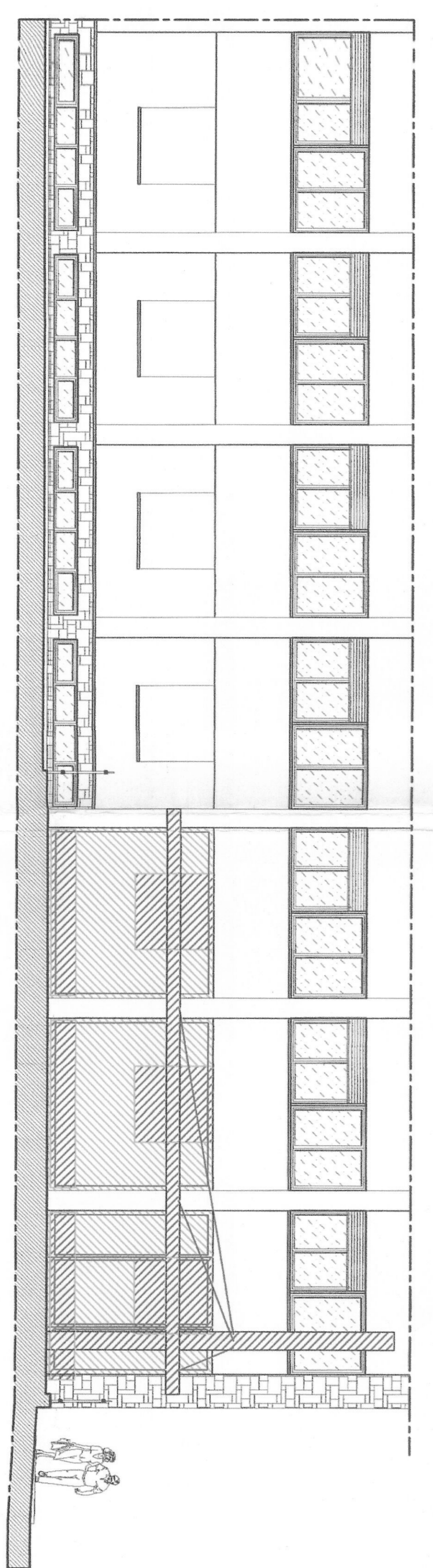

STRALCIO PROSPETTO NORD

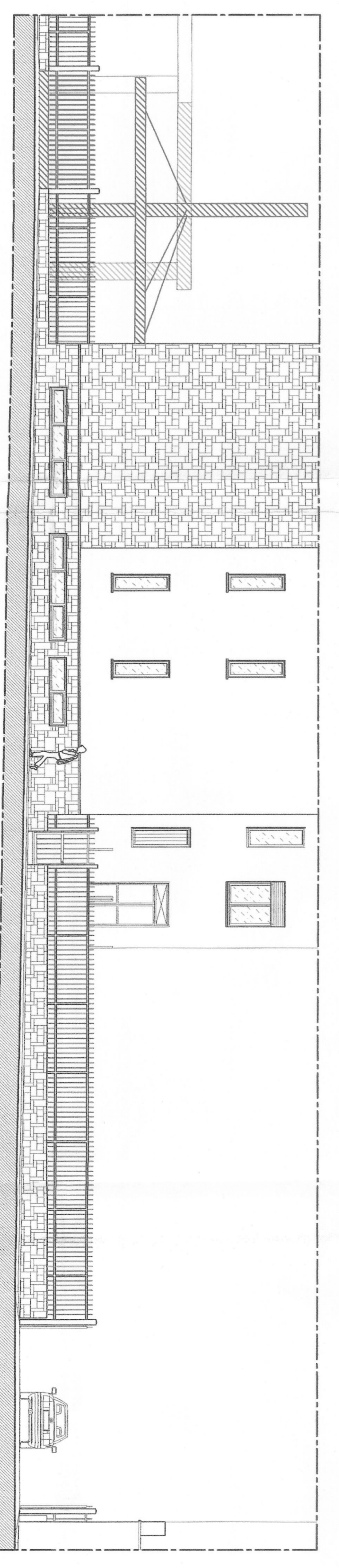

STRALCIO PROSPETTO OVEST

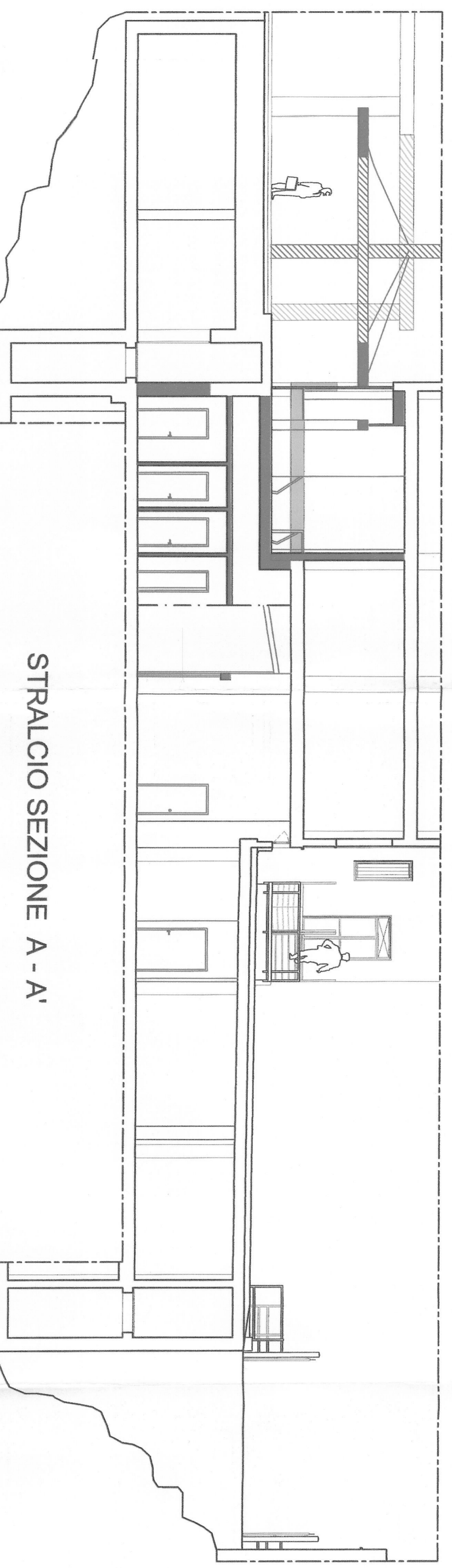

STRALCIO SEZIONE A - A'

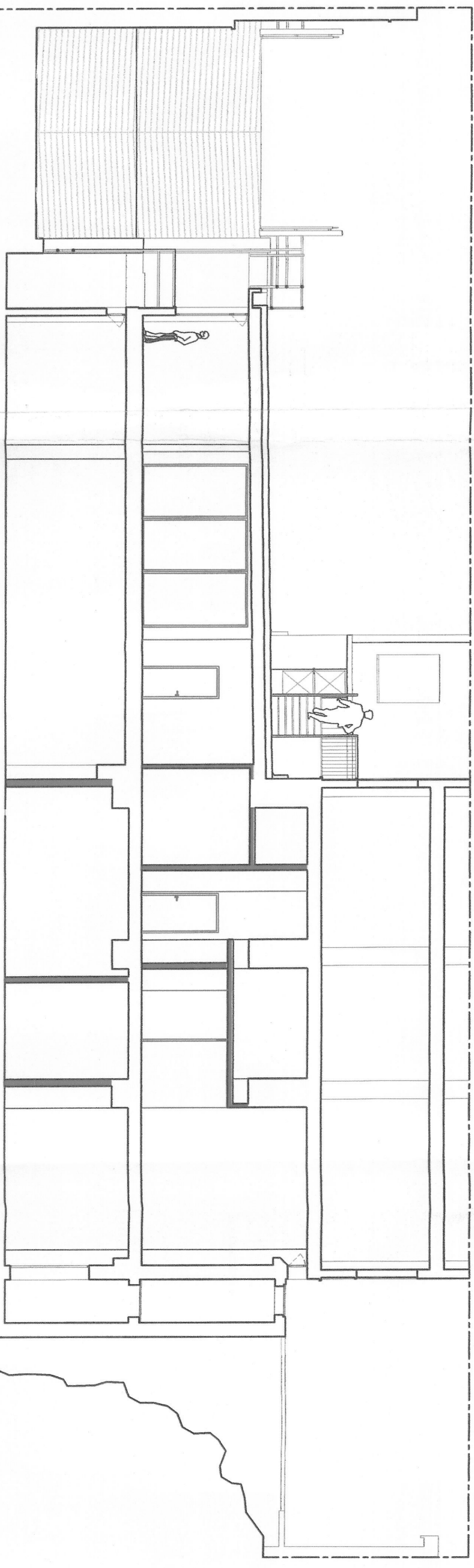

STRALCIO SEZIONE B - B'