

COMUNE DI TORINO
CORSO NOVARA ANGOLO VIA BOLOGNA

CORSO NOVARA ANGOLO VIA BOLOGNA

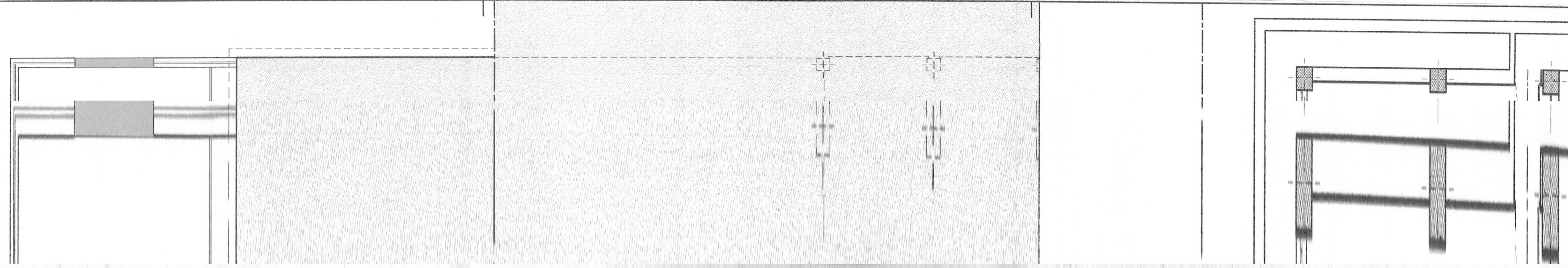

COMUNE DI TORINO
CORSO NOVARA ANGOLO VIA BOLOGNA

DATI CATASTALI: -

**REALIZZAZIONE RISTORANTE
AZIENDALE TOROC**

Spazio per U. S. L.	Spazio per U. T. C.

ELENCO DEGLI ELABORATI		
ELAB.	OGGETTO DELLA TAVOLA	SCALA
AR - REL 1	Relazione Tecnica	
STATO DI FATTO		
AR - SF 1	Pianta Piano Terra e Seminterrato P-2	1:100
AR - SF 2	Pianta Seminterrato P-1	1:100
AR - SF 3	Prospetti Generali - Prospetti e Sezioni	1:200/1:100
PROGETTO		
AR - PR 1	Pianta Piano Terra e Seminterrato P-2	1:100
AR - PR 2	Pianta Seminterrato P-1	1:100
AR - PR 3	Imp. Chi. Arredi e Abitazioni	1:50
AR - PR 4	Prospetti Generali - Prospetti e Sezioni	1:200/1:100
AR - PR 5	Impianto Fognario	1:100
AR - PR 6	Legge IS	1:100
TAVOLE INTERVENTI		
AR - RI 1	Pianta Piano Terra e Seminterrato P-2	1:100
AR - RI 2	Pianta Seminterrato P-1	1:100
AR - RI 3	Prospetti Generali - Prospetti e Sezioni	1:200/1:100

La Proprietà
COMUNE DI TORINO

Il Progettista e DD. LL. Generale
ROBERTO DAL DEGAN Architetto
10128 Torino (TO)
Via Molino, 36 tel. 011-53.85.00 fax 011-53.71.50
e-mail: studio@robertodaldegan.it
P. IVA: 08458940015

Il Progettista e DD. LL. delle opere meccaniche
Ing. GUIDO NCELI
10129 Torino (TO)
Corso Rosselli, 66 tel. 011-5805977-81 fax 011-5690730
e-mail: info@simtec.it - www.simtec.it
C.F. - P. IVA: 07608570011

Il Committente
Organizing committee for the XX Olympic Winter Games Torino 2006
Via Nizza 262/58
10126 Torino (TO)

Il Progettista e DD. LL. per la ristorazione
DANTE BALETTI Architetto
40016 San Giorgio di Piano (BO)
Via IV Novembre, 7 tel. 059-433114 fax 059-77288
e-mail: d.baletti@studioabacus.com
C.F. BLT DNT 55C28 H895E; P. IVA 00016411209

Il Progettista e DD. LL. delle opere elettriche
C. CAPIZZI
10070 Mappano di Bongaro (TO)
Via Mappano, 31 tel. e fax 011-2629051
e-mail: ccapizzi@everyday.com
P. IVA 06285500010

PROFESSIONISTI: OGNUNO PER LE PROPRIE COMPETENZE
Elaborazione grafica STUDIO ABACUS S.a.s. - San Giorgio di Piano (BO) Via IV Novembre n. 2 - E-mail: d.baletti@studioabacus.com

ELABORATO: AR - IN 1
PIANTA PIANO TERRA E SEMINTERRATO P-2

SCALA	1:200 e 1:100
DATA	15.03.03
Nome file	Interventi
Pos. Arch Dis.	

A TERMINI DI LEGGE SI RISERVA LA PROPRIETÀ DI QUESTO DISEGNO CON DIVIETO DI RIPRODURLO O RENDILO COMUNQUE NOTO A TERZI SENZA AUTORIZZAZIONE SCRITTA.

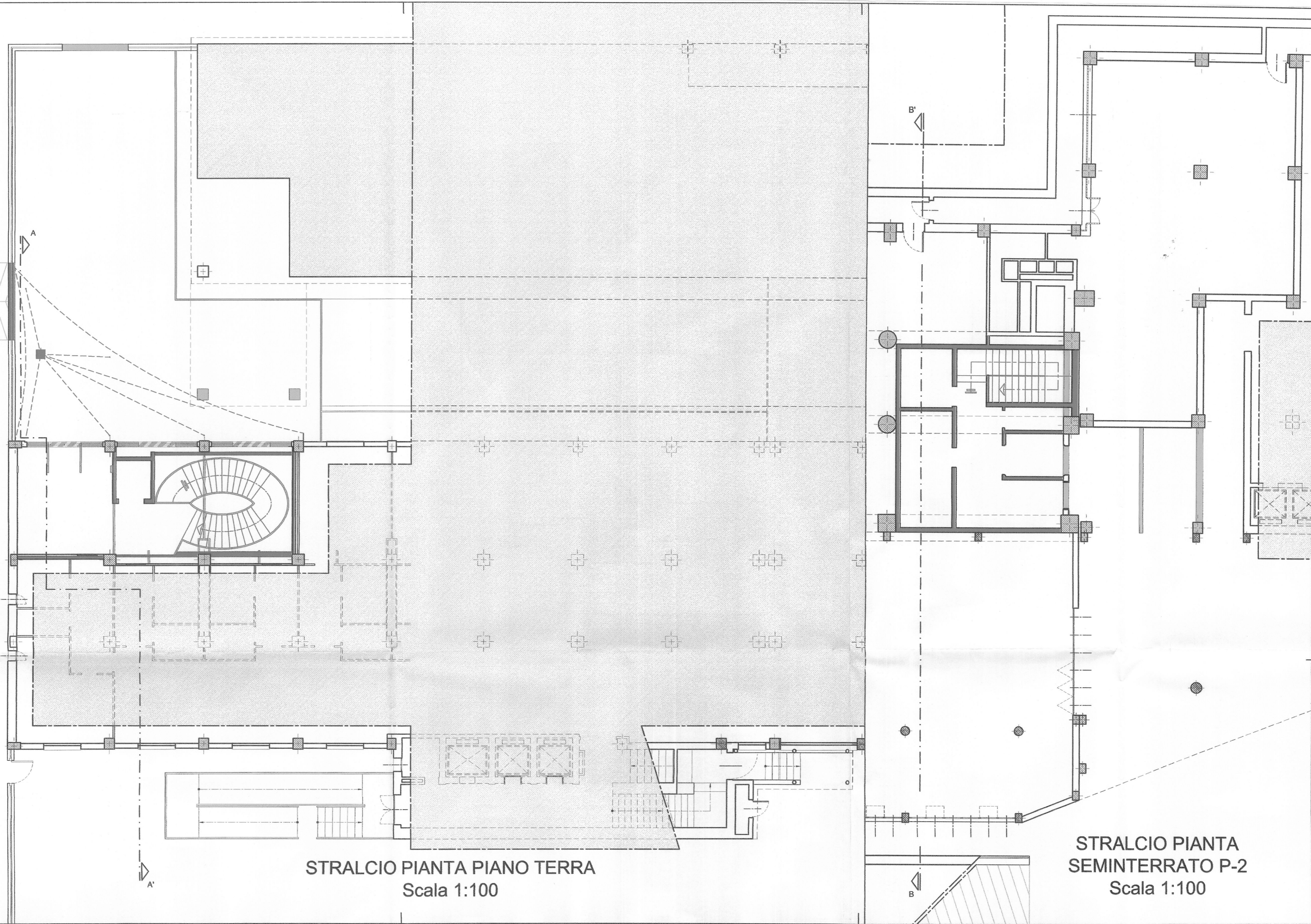
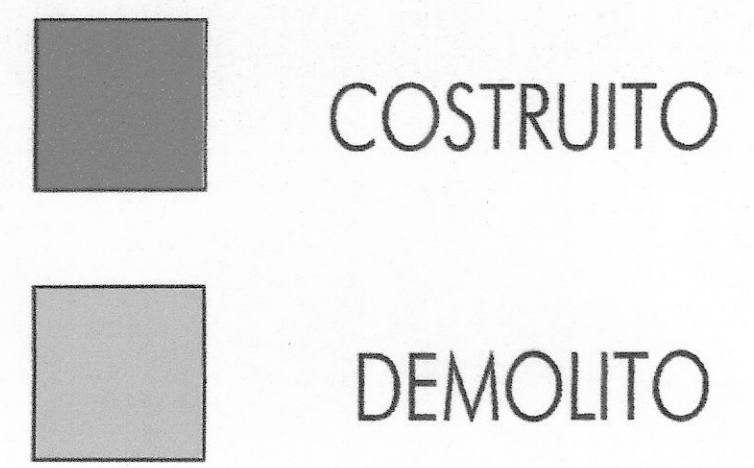

STRALCIO Pianta Piano Terra
Scala 1:100

STRALCIO Pianta Seminterrato P-2
Scala 1:100