PIANO RIALZATO

INSTALLAZIONE DI:
n.5 plafoniere di emergenza 1x18w
n.6 plafoniere 1x36w IP65

Via Coggiola, 20

QUADRETTO OROLOGIO
CREPUSCOLARE

INSTALLAZIONE DI:
n.4 plafoniere di emergenza 1x18w
n.4 plafoniere 1x36w IP65

Via Coggiola, 22

QUADRETTO OROLOGIO
CREPUSCOLARE

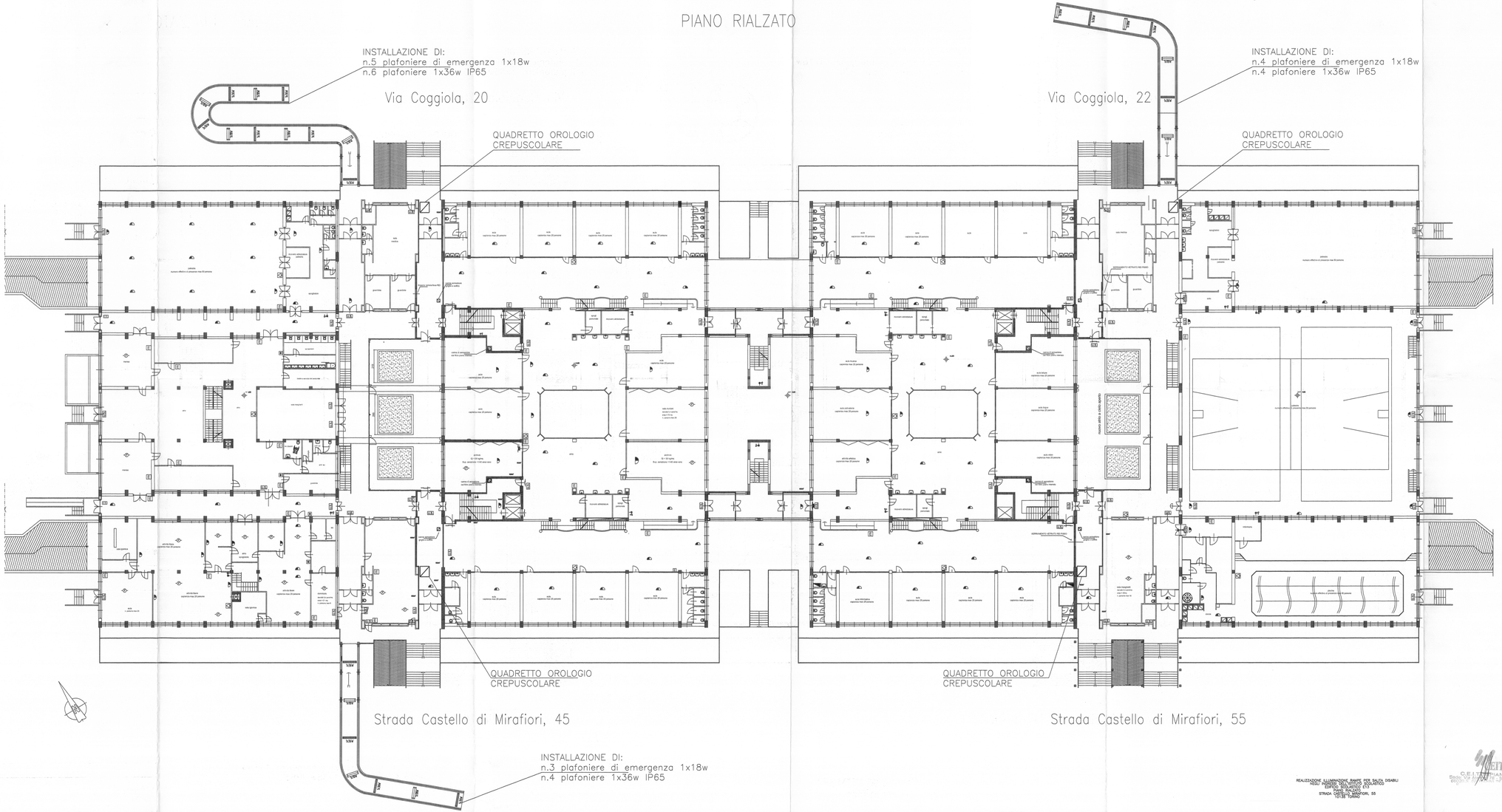

QUADRETTO OROLOGIO
CREPUSCOLARE

Strada Castello di Mirafiori, 45

QUADRETTO OROLOGIO
CREPUSCOLARE

Strada Castello di Mirafiori, 55

INSTALLAZIONE DI:
n.3 plafoniere di emergenza 1x18w
n.4 plafoniere 1x36w IP65

REALIZZAZIONE ILLUMINAZIONE RAMPE PER SALITA DISABILI
NEGLI INGRESSI DELL'ISTITUTO SCOLASTICO
EDIFICIO SCOLASTICO
STRADA CASTELLO MIRAFIORI, 55
10138 TORINO

CJE ELIOTECNICA SRL
Sede Legale e Amministrativa
Stabilimento e Uffici Tecnici

REV.	DATA	DESCRIZIONE DESCRIPTION	DISEGNATO DRAWN	CONTROLLATO CHECKED
00	20/12/11	EMISSIONE		

CJE ELIOTECNICA SRL
Sede legale e Amministrativa: Via General Delfino 210 - 10148 TORINO (TO)
Tel. 011-4400884 - Fax 011-4400885
E-mail: info@cjeelettrotecnica.it

DEL PROGETTO / PROJECT: MANUTENZIONE STRAORDINARIA

DEL. NRGC.

TITOLO / TITLE: ODL 3877871
AS BUILT

SCALE INTERALE / INTERNAL USE: ----

DEL. N. / DWG. N.: 66

SCALA / SCALE: 1:200 FIle

A NORMA DI LEGGE IL DISEGNO LA PROPRIETA' DI QUESTO DISEGNO CON DIVIETO DI RIPRODURLO ANCHE PARZIALMENTE SENZA NOSTRA AUTORIZZAZIONE