APPALTO IRIDE SERVIZI N° S 9_2009

Opere di manutenzione straordinaria non specifica
degli impianti elettrici e speciali
degli edifici comunali della Città di Torino
Scuola Elementare "L. SINIGAGLIA"
corso Sebastopoli 258, Torino

Committente: IRIDE SERVIZI S.p.A Corso Svizzera, 95 – Torino

Oggetto: Progetto esecutivo impianto elettrico illuminazione ordinaaria e di sicurezza scale di emergenza Edificio Scolastico di Corrso Sebastopoli, 258 – Torino

Progetttazione e esecuzione lavori: DGL Tecnoimpianti
Via Ferroggio, 16 – Torino

Planimetria piano secondo

Data: febbraio 2011

NOME FILE.E: TAV 03 (ODL 3874894)

SCALA 0 1m 2m 3m

Progettista: Ing. Jr. Ciriaco PACIELLO
Iscritto all'Ordine degli Ingegneri della Provincia di Torino
Sezione B– N° B 153

LEGENDA SIMBOLI

1x36W	Apparecchio di illuminazione con lampada fluorescente lineare 1x36W; IP 55; 230 V
1x18W	Apparecchio di illuminazione con lampada fluorescente lineare 1x18W; IP 55; 230 V
1x18W UPS	Apparecchio di illuminazione con gruppo autonomo di energia Pot.1x18W; IP 55; 230 V
	Quadro elettrico
	Centralino elettrico
	Cassetta di derivazione 150 x 150 mm; IP 55
	Conduttura ascendente
	Conduttura discendente

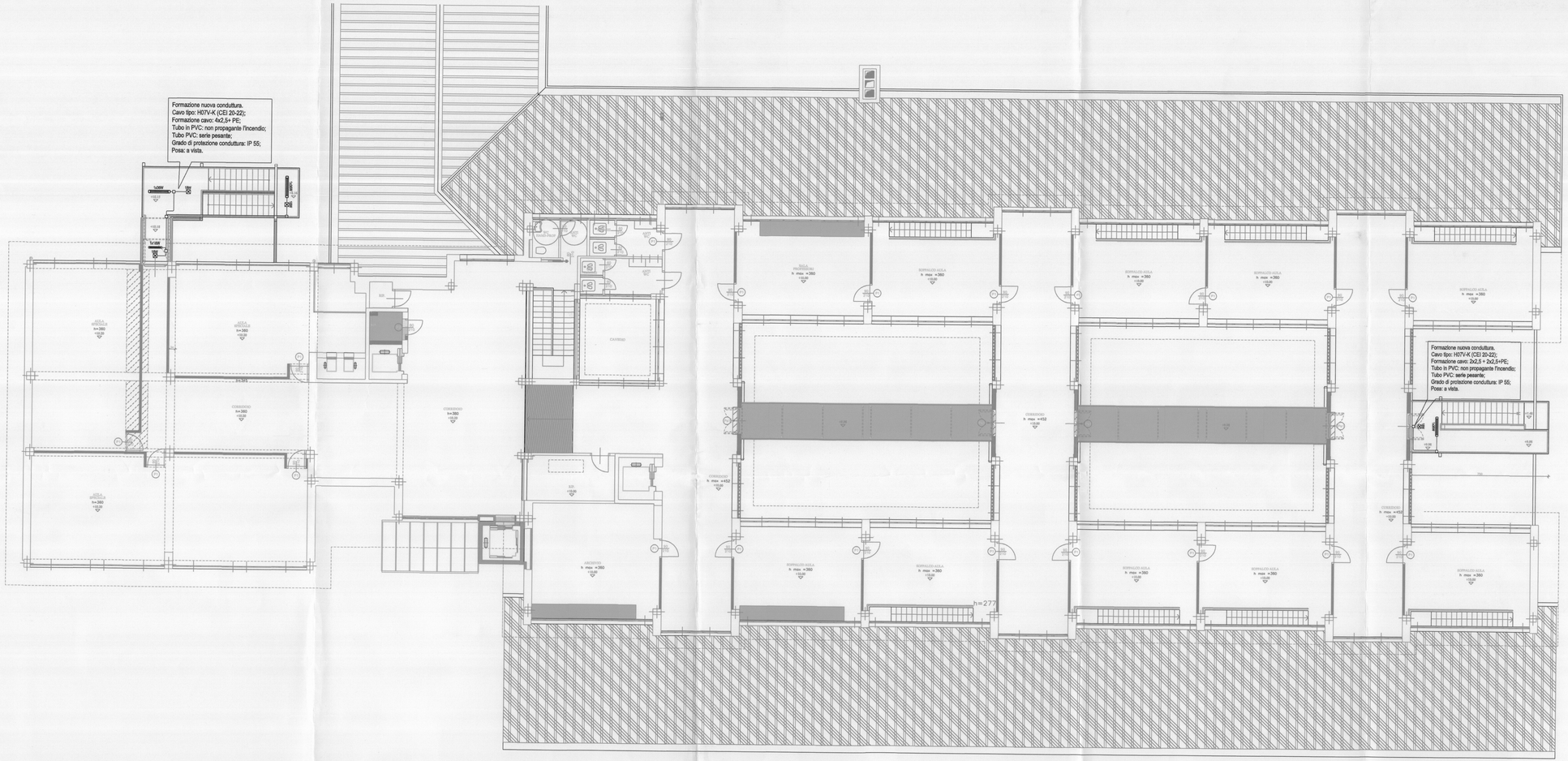

IRIDE Aggiornamento documentale
N. 1202