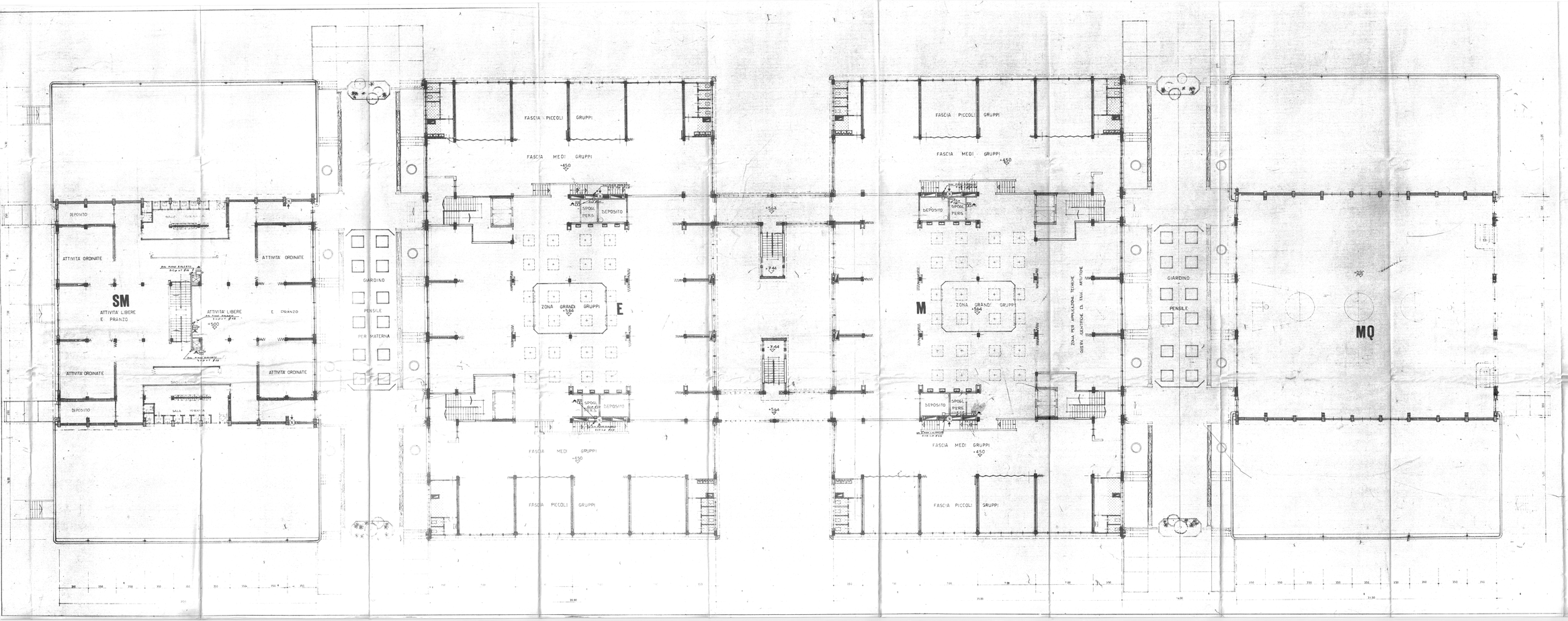

EMISSIONE IL 17-10-74
RESTITUZIONE IL 14-11-74
PRESENTATO IL 13-1-75

IMPRESA INSTALLAZIONI ELETTRICHE
20084 - GORGONZOLA (MI) - Via A. Vanni 11 - Telefono 950-588

PROGETTO 426

IMPRESA PESSINA
SCUOLA EB
IMPIANTO INTERFONICO

DISEGNO 2231
SCALA 1:20 — DATA 14-3-75
ORDINATO — CONTROLLATO
MODIFICATO — DATA

DISEGNO N. E
SCALA 1:20
DATA
COMPLESSO PER SERVIZI SOLIDALI E SOCIALI DI QUARTIERE
VIALE MANO PRIMO