

PIANTA CENTRALE TERMICA (Scala 1:50)

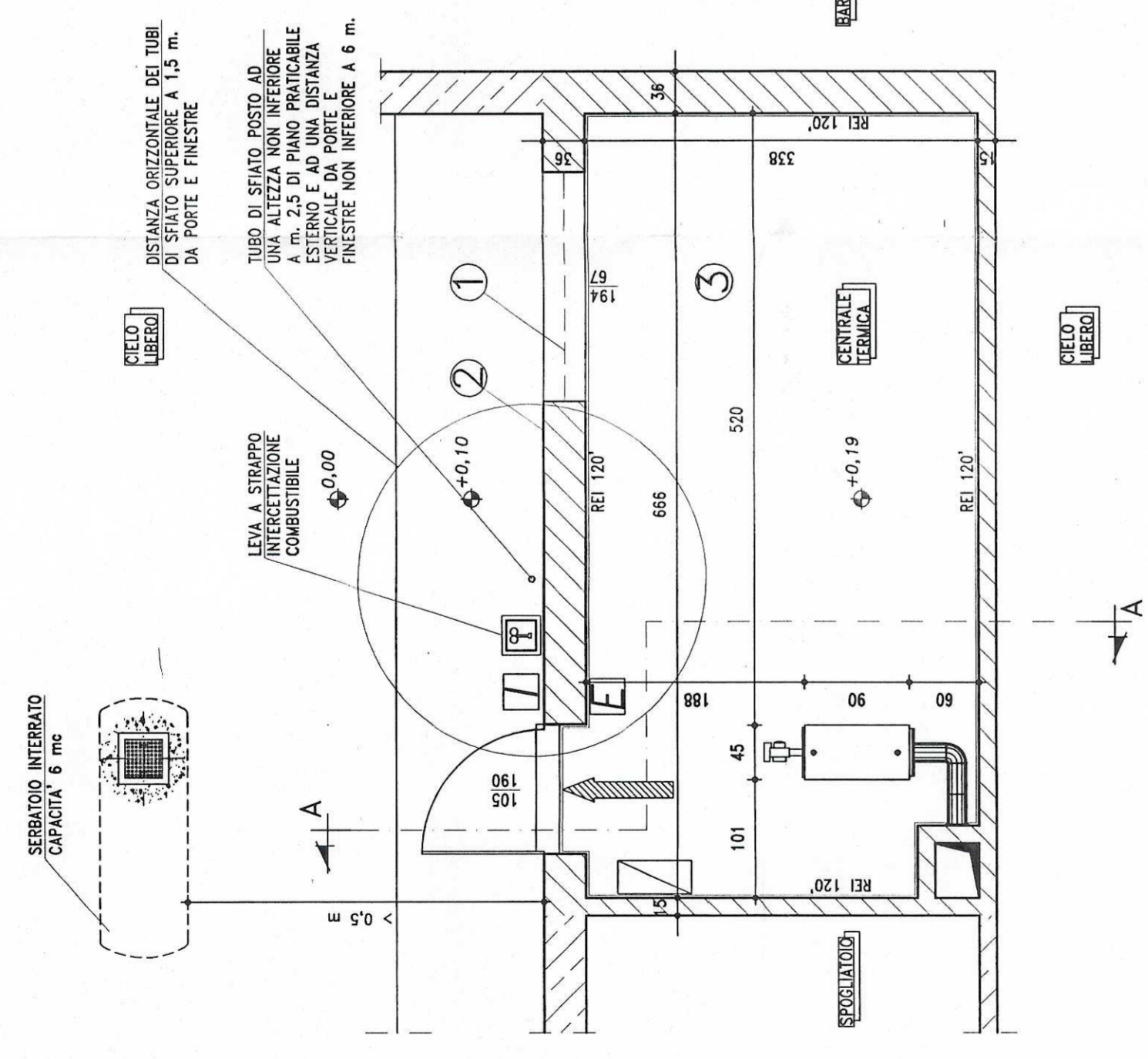

SEZIONE A-A CENTRALE TERMICA (Scala 1:50)

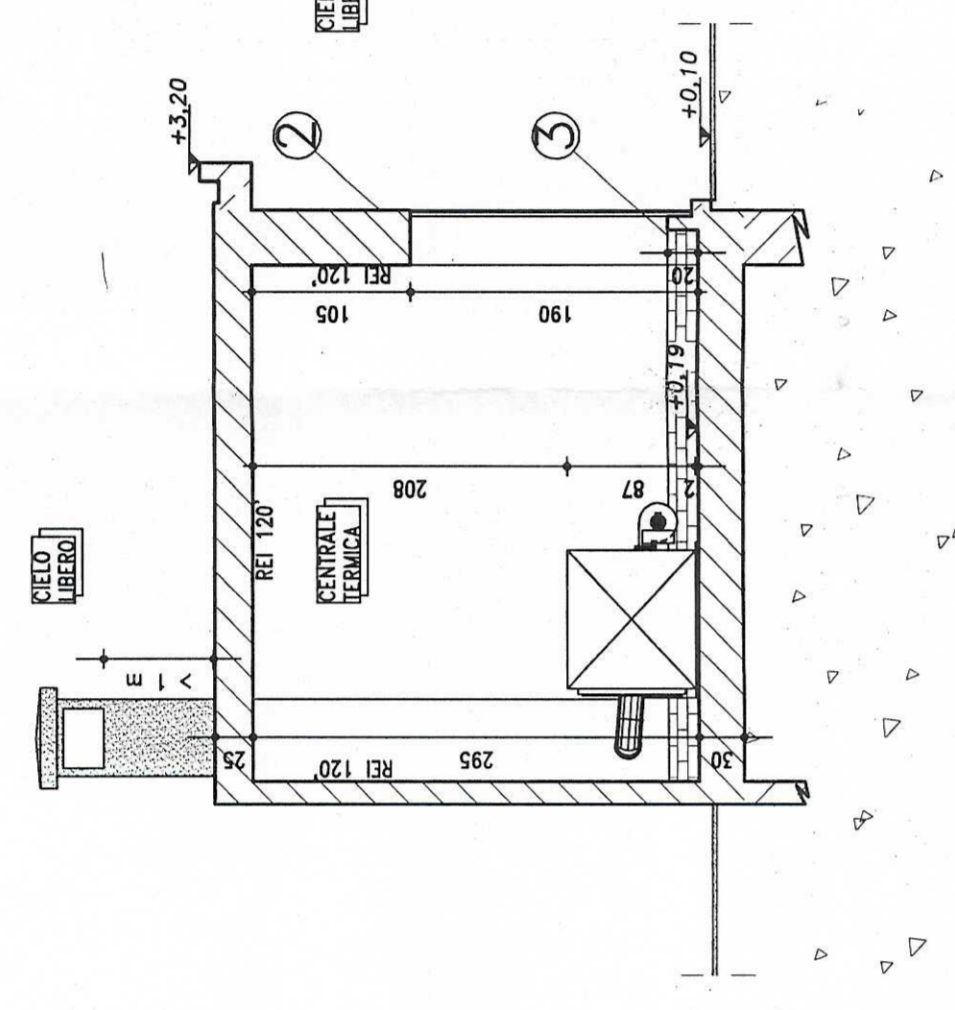

PLANIMETRIA GENERALE ADDUZIONE COMBUSTIBILE (Scala 1:500)

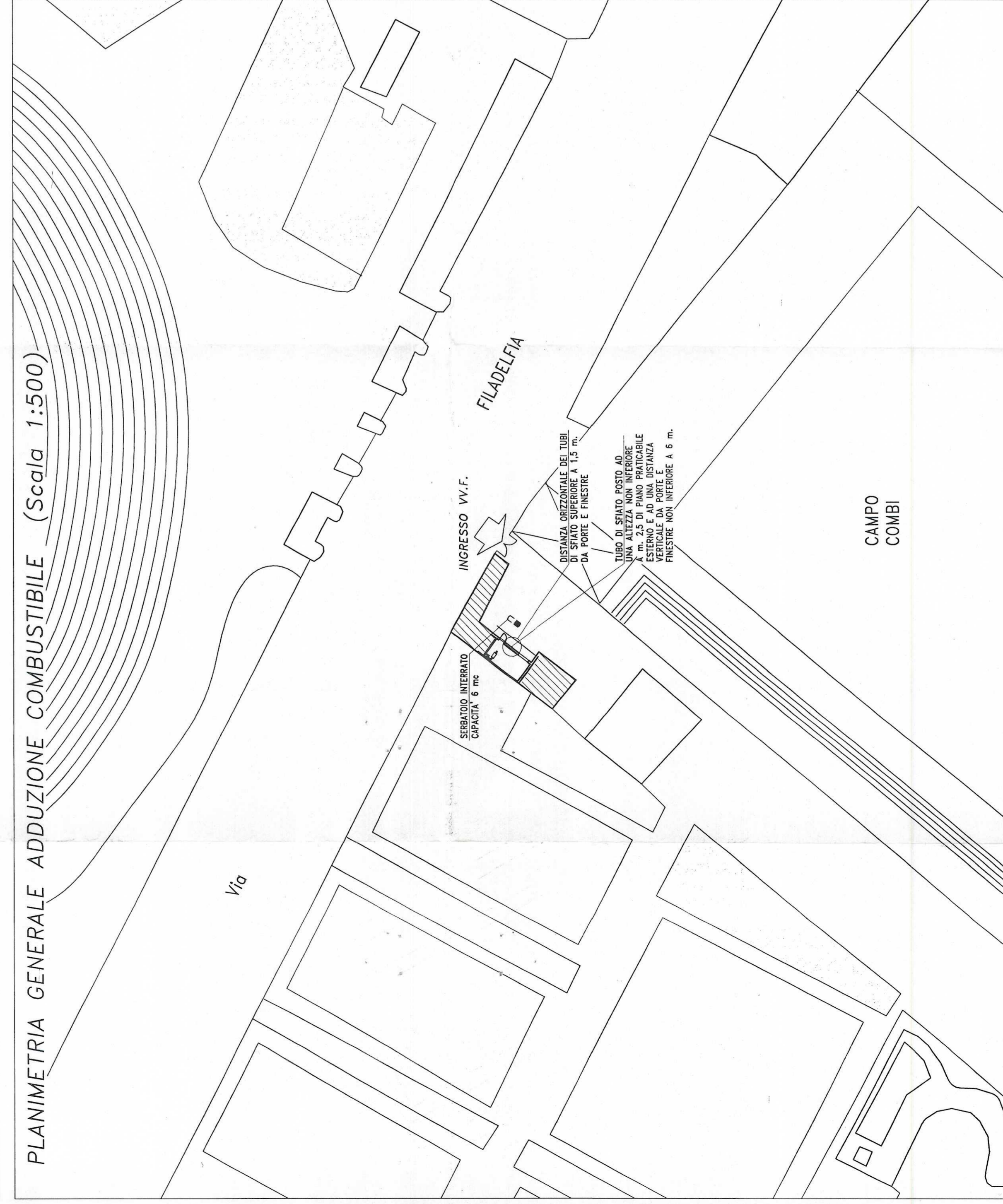

PARTICOLARI INSTALLAZIONE:
 - SISTEMA DI ALIMENTAZIONE BRUCIATORI
 - DISPOSITIVI DI SICUREZZA DEPOSITO GASOLIO
 - APPARECCHI ED ACCESSORI PER IL CONTROLLO E ANALISI FUMI

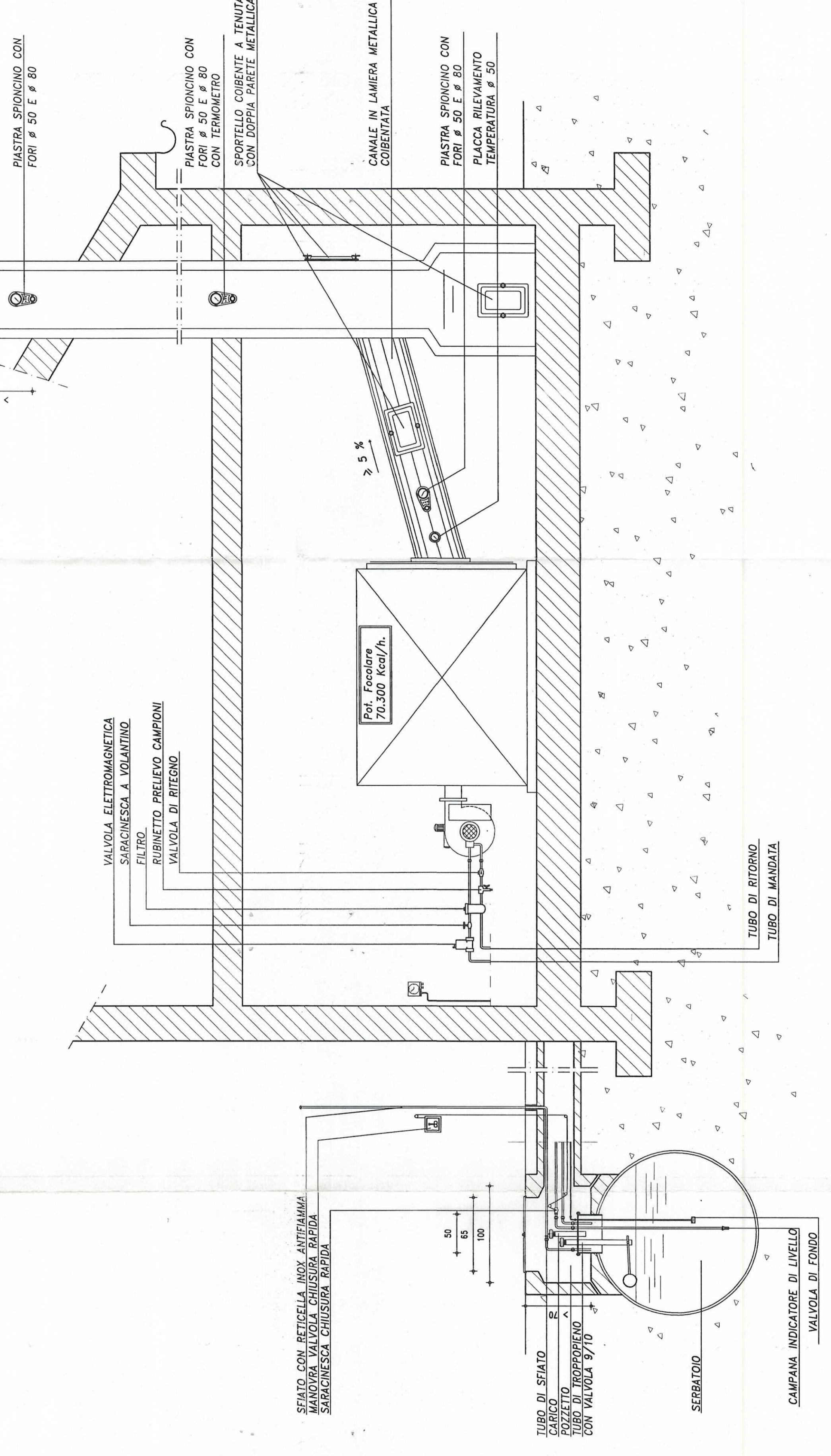

① APERTURA DI AERAZIONE LOCALE FOCOLARI REALIZZATA SULLA PARETE ATTESTATA SU SPAZIO SCOPERTO. AVENTE SUPERFICIE S_e DI AERAZIONE PERMANENTE DIRETTA ALL'ESTERNO secondo circolare 73/71 per impianti inferiori a 1.000.000 Kcal/h ($S_{a1}/30$ Superficie in pianta del locale) $S_e = 0,75$ mq
 S_e =superficie aerazione effettiva locale $S_e = 1,29$ mq

② PARETE LOCALE FOCOLARI ATTESTATA SU SPAZIO SCOPERTO.

③ PARETI E PAVIMENTO IMPERMEABILIZZATI AL LIQUIDO COMBUSTIBILE PER UN ALTEZZA NON INFERIORE A 20 cm.

ESTRATTO CARTA TECNICA COMUNE DI TORINO (Scala 1:2000)
 MAPPA n. 32-4-25 - TAVOLA n. 65

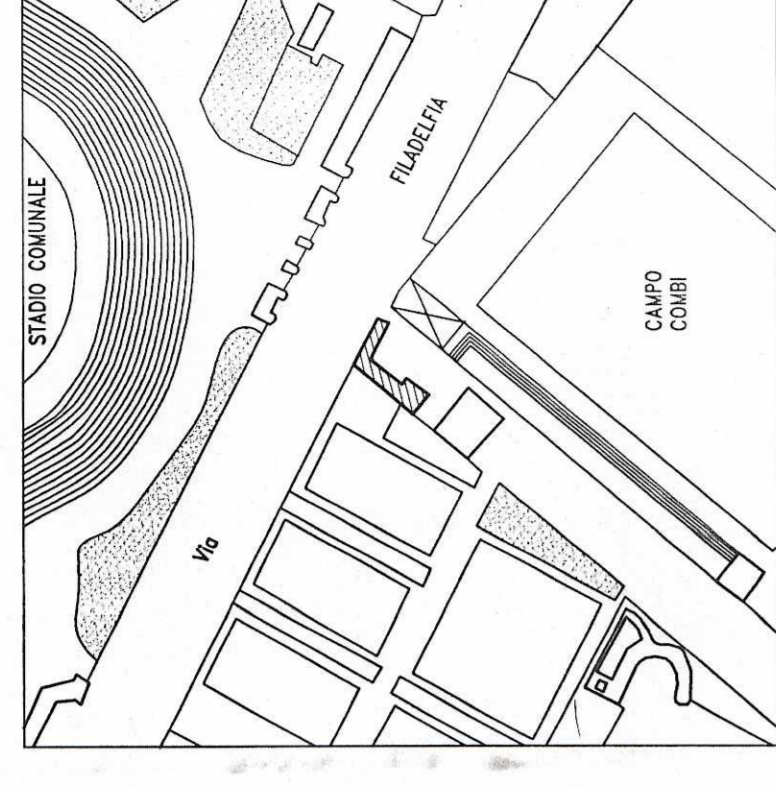
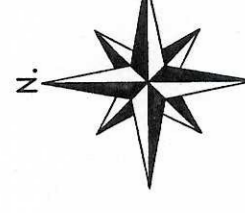

LEGENDA	
	BRUCIATORE AD ARIA SOFFIATA
	USCITA DI SICUREZZA VERSO L'ALTO
	GENERATORE DI CALORE CON BRUCIATORE AD ARIA SOFFIATA
	USCITA DI SICUREZZA ORIZZONTALE
	QUADRO ELETTRICO
	ESTINTORE PORTATILE
	SERBATOIO COMBUSTIBILE
	INTERUTTORE GENERALE
	PORTA 120°



CITTA' DI TORINO
 IMPIANTI TERMICI E DI CONDIZIONAMENTO DEL COMUNE DI TORINO E DELLA AZIENDA ENERGETICA METROPOLITANA

SPOGLIATOI CALCIO e TENNIS
 TORINO - Via FILADELFA, 89/A

ADEGUAMENTO ALLE NORMATIVE VIGENTI DI IMPIANTO TERMICO NELL'AMBITO DELL'APPALTO DEI SERVIZI GESTIONALI E MANUTENTIVI E DEGLI INTERVENTI PER LA RIDUZIONE DEI CONSUMI ENERGETICI INDIVIDUALI VIGNI DEL PAGO

F.A. Petroli spa.

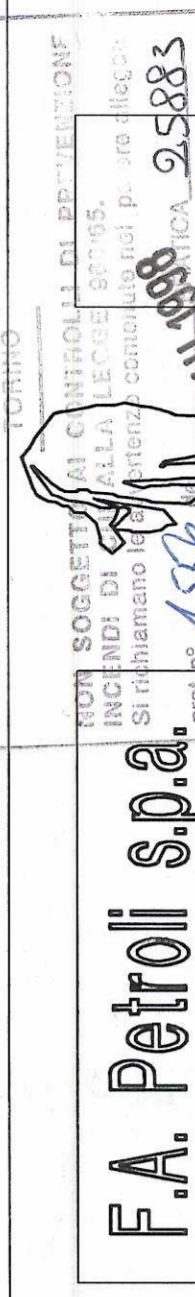

Commissio:	IT-AE005	Verificato:	
Cede Imp. A.E.M.:	PROGETTO V.V.F. AI SENSI: - L. 13/07/1966 N.615 - D.P.R. N.1391	Data:	
Cede Imp. S.T.I.:	DEL 22/12/1970	Validato:	
Doc.:	ADEZ-008	Data:	
	ELABORATI GRAFCI	Agg.:	
		Scala:	1:50
		Foglio:	1/1
		Data:	15-12-97

PROGETTO PROGETTISIA
 P.I. EZIO BIGOTTI

Titolare dell'Attività
AEMA
 SOCIETA' A R.L. - TORINO
 SEDE SOCIALE: VIA M. S. ANTONIO, 10 - 10121 TORINO (TO)