

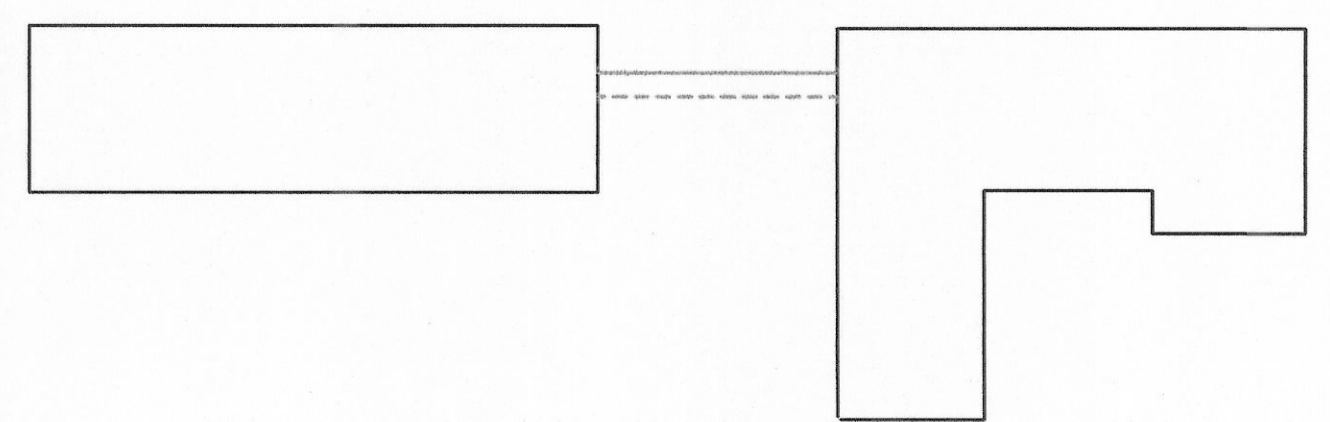

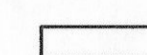

Via Ghedini

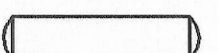

LEGENDA

-  Radiatore
-  Colonna montante
-  Collettore
-  Mandata/ritorno circuito radiatori casa dell'ospitalita'



CITTA DI TORINO

IMPIANTI TERMICI E DI CONDIZIONAMENTO
DEL COMUNE DI TORINO E DELLA
AZIENDA ENERGETICA METROPOLITANA

CASA DELL'OSPITALITA'

TORINO - Via Ghedini n.6

RACCOLTA E INFORMATIZZAZIONE DATI
NELL'AMBITO DELL'APPALTO DEI SERVIZI
GESTIONALI E MANUTENTIVI E DEGLI INTERVENTI
PER LA RIDUZIONE DEI CONSUMI ENERGETICI



TAMOIL PETROLI S.p.A.

Commissa: IT026	Oggetto ELABORATI GRAFICI	Verificato: <i>Riv</i>
Code Imp. A.E.M.: 06.20.051.I		Data: 15/10/99
Code Imp. S.T.I.: COM4-198	PIANTA PIANO INTERRATO	Validato:
Doc.: EG4-198		Data:
Tavola: 1/4	Scala: 1:100	Agg.:
		Data: 08/06/99

PROGETTO



INGEGNERIA

Titolare dell'Attività



DELIBERAZIONE CONSIGLIO COMUNALE n.111 DEL 18.04.94