

REALIZZAZIONE RISTORANTE  
AZIENDALE TOROC

ELABORAZIONE: STUDIO ARCADE S.p.A. - Via Novara 10, 10121 TORINO - Tel. 011/26101111 - Fax 011/26101112 - E-mail: studio@studioarcae.com

Scale: 1:100

Descrizione	Scala
PROSPETTO NORD	1:100
PROSPETTO SUD	1:100
PROSPETTO OVEST	1:100
PROSPETTO EST	1:100
SEZIONE A-A	1:100
SEZIONE B-B	1:100
SEZIONE C-C	1:100
STRALCIO PROSPETTO NORD	1:100
STRALCIO PROSPETTO OVEST	1:100
STRALCIO SEZIONE A-A	1:100
STRALCIO SEZIONE B-B	1:100
STRALCIO SEZIONE C-C	1:100

**LABORATORIO: AR - SF 3**  
PROSPETTI GENERALI  
PROSPETTI E SEZIONI

Nome file: Strada di Torino  
Per: AR - SF 3

SCALA: 1:200 e 1:100  
DATA: 15.01.08

Elaborazione grafica: STUDIO ARCADE S.p.A. - Via Novara 10, 10121 TORINO - Tel. 011/26101111 - Fax 011/26101112 - E-mail: studio@studioarcae.com

PROSPETTI GENERALI: PROSPETTO NORD, PROSPETTO SUD, PROSPETTO OVEST, PROSPETTO EST

SEZIONI: SEZIONE A-A, SEZIONE B-B, SEZIONE C-C

STRALCIO: STRALCIO PROSPETTO NORD, STRALCIO PROSPETTO OVEST, STRALCIO SEZIONE A-A, STRALCIO SEZIONE B-B, STRALCIO SEZIONE C-C

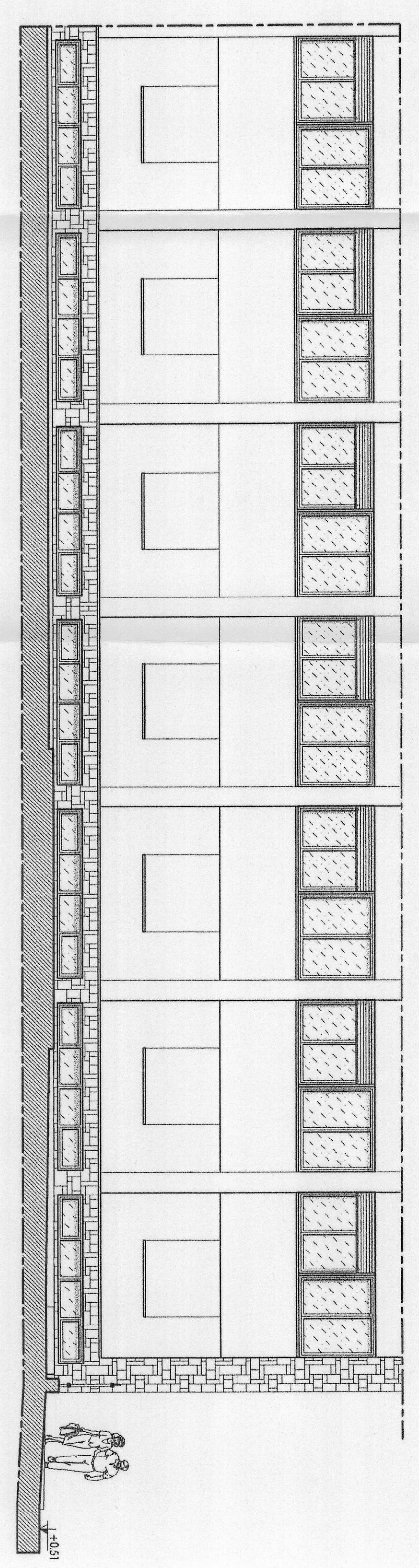

STRALCIO PROSPETTO NORD

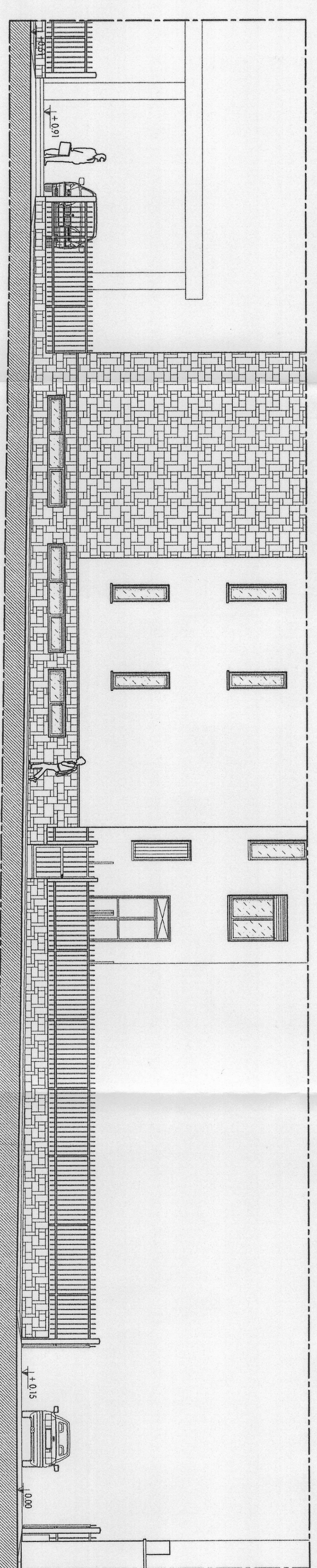

STRALCIO PROSPETTO OVEST

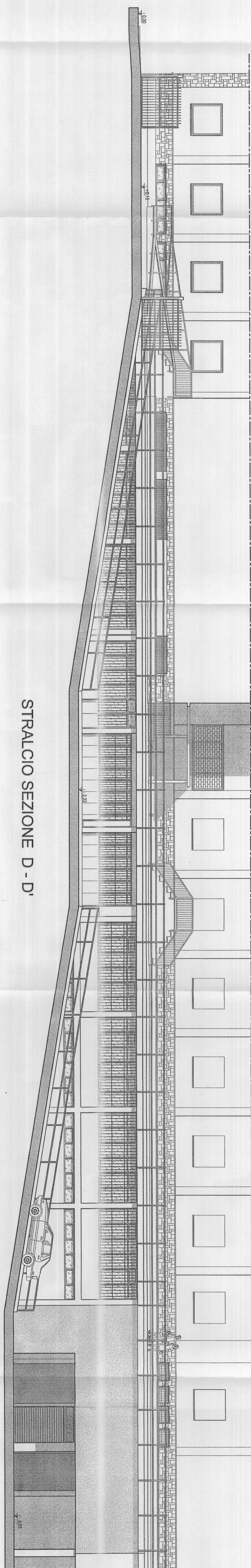

STRALCIO SEZIONE D - D''

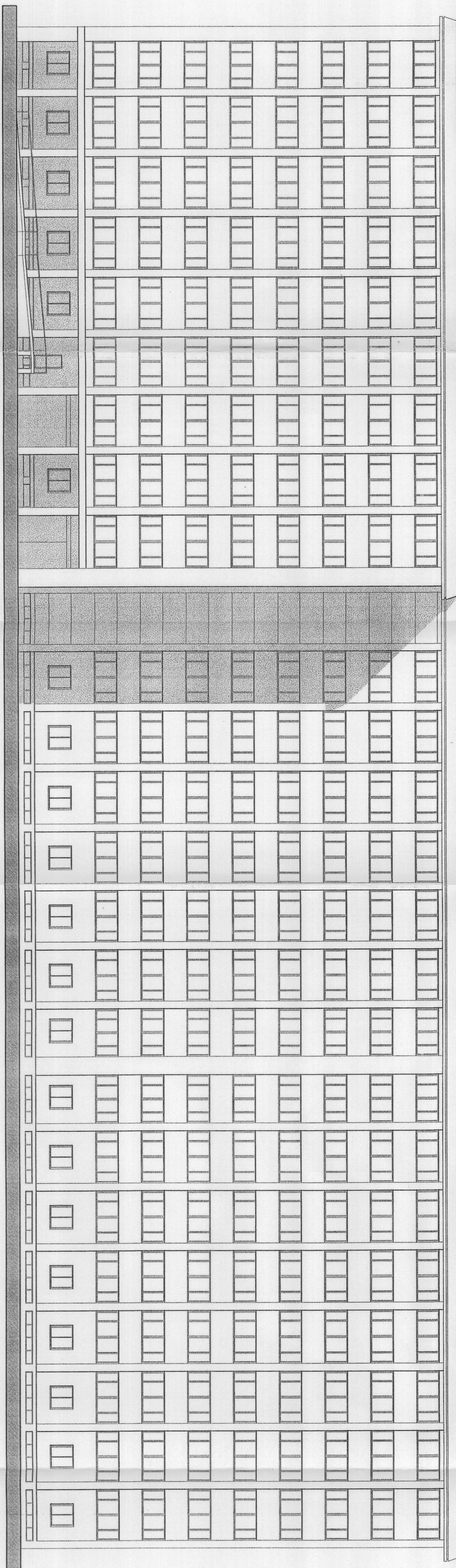

PROSPETTO NORD Via BOLOGNA

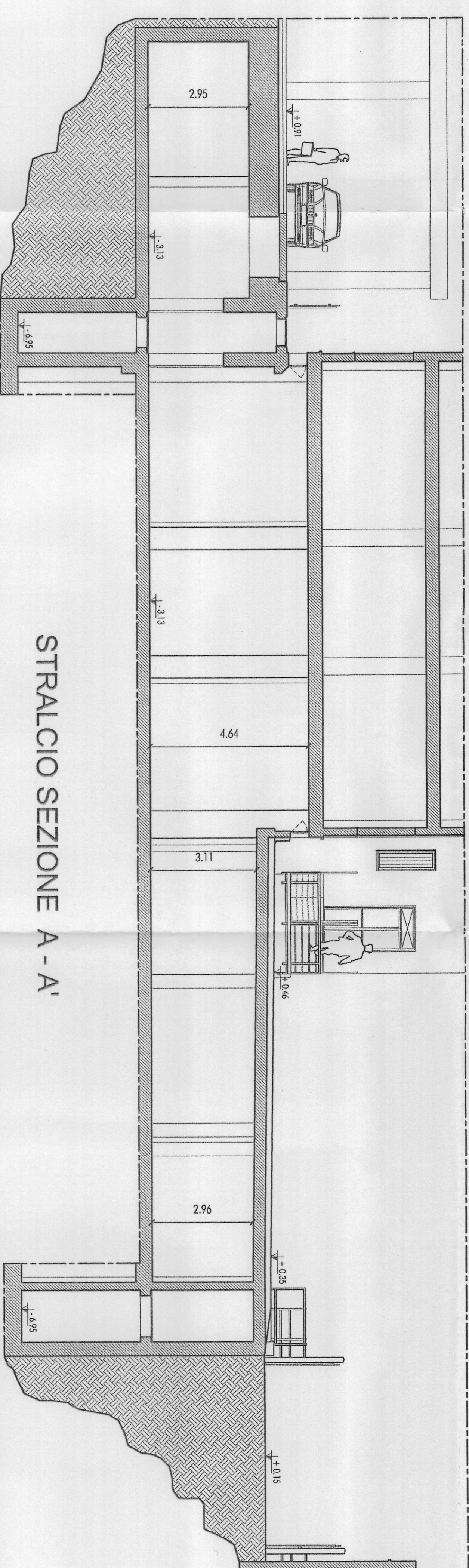

STRALCIO SEZIONE A - A''

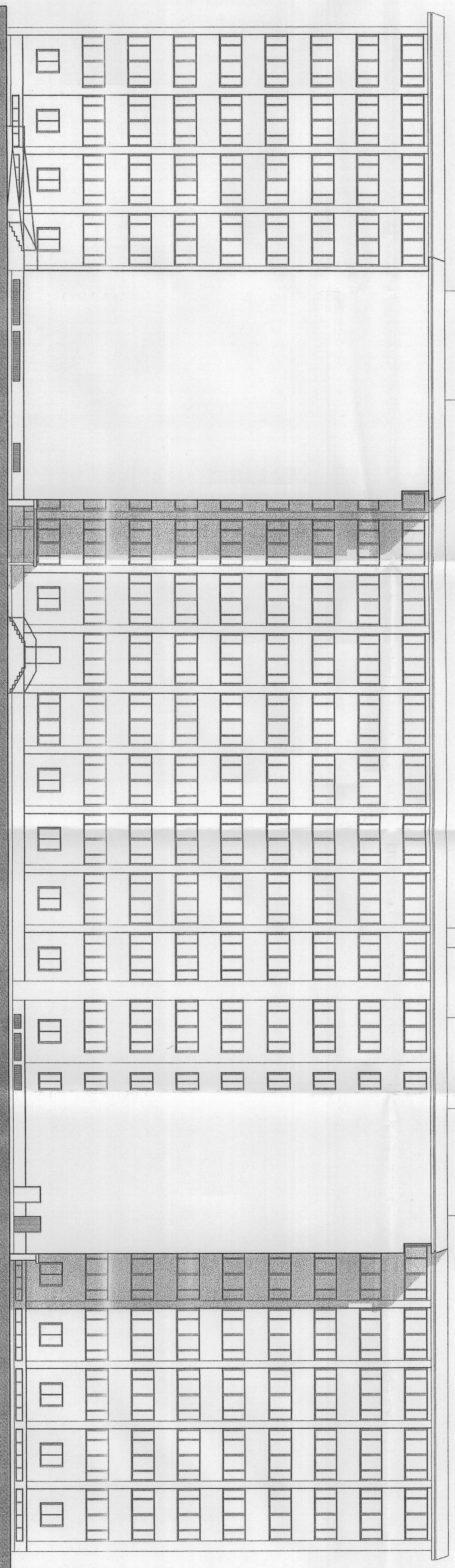

PROSPETTO SUD

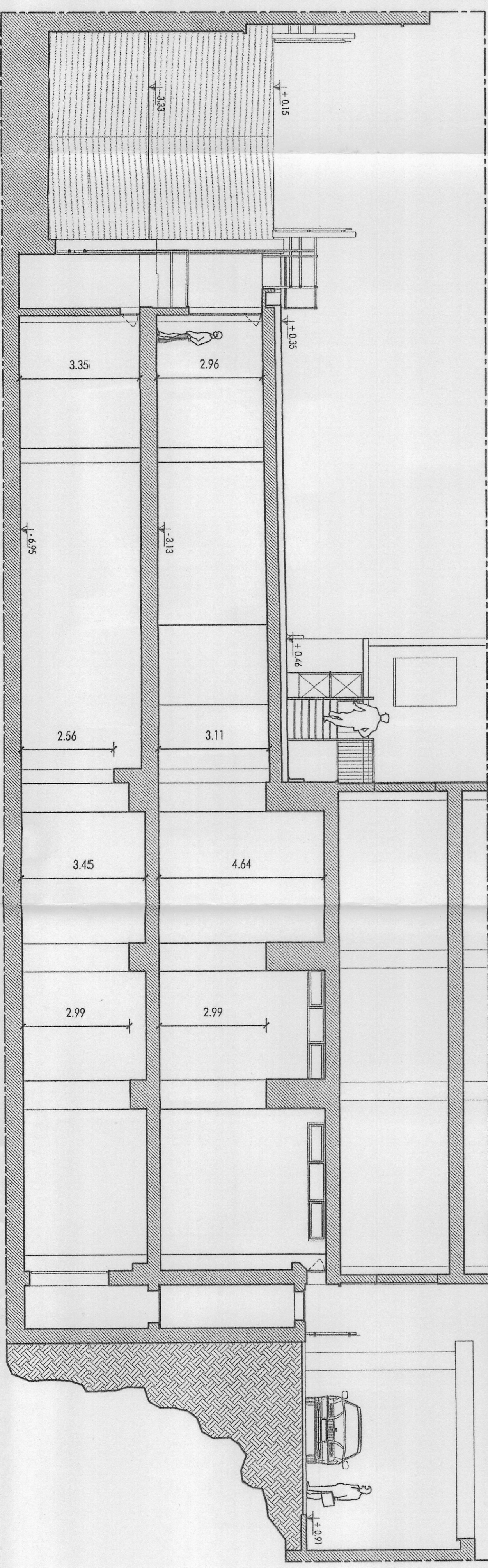

STRALCIO SEZIONE B - B''

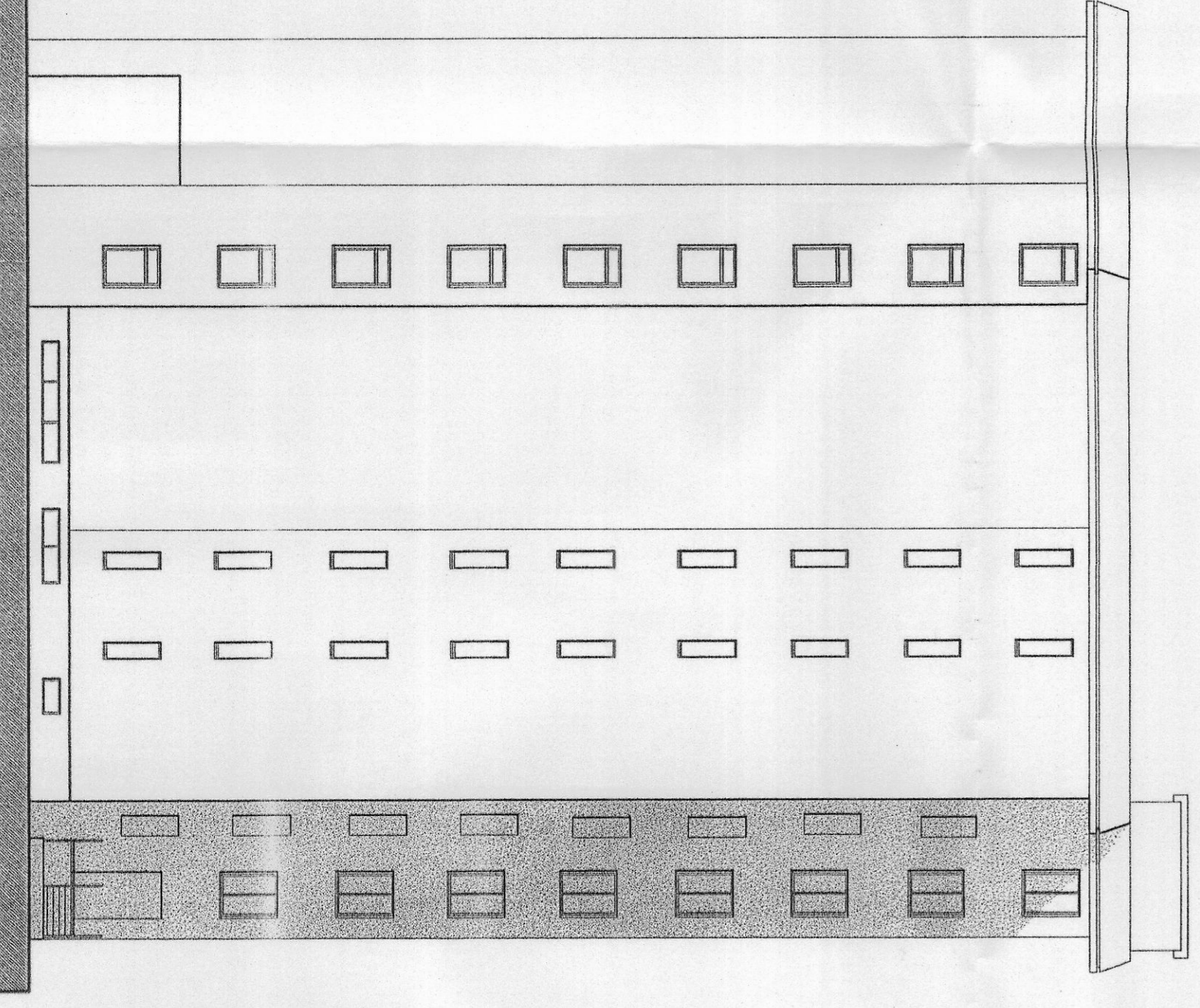

PROSPETTO OVEST

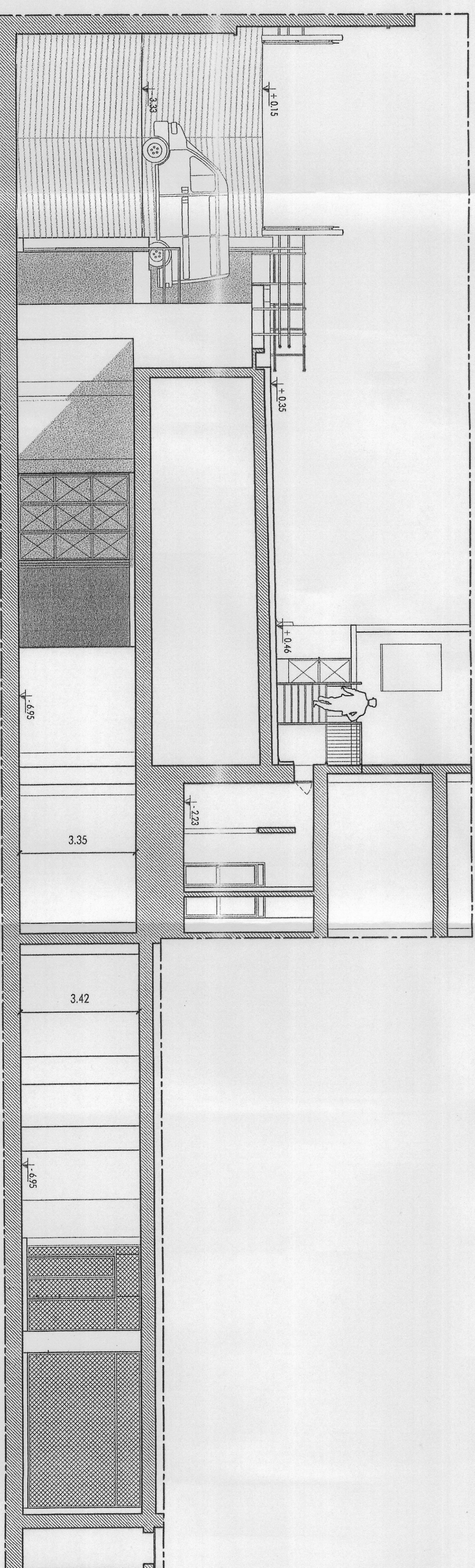

STRALCIO SEZIONE C - C''