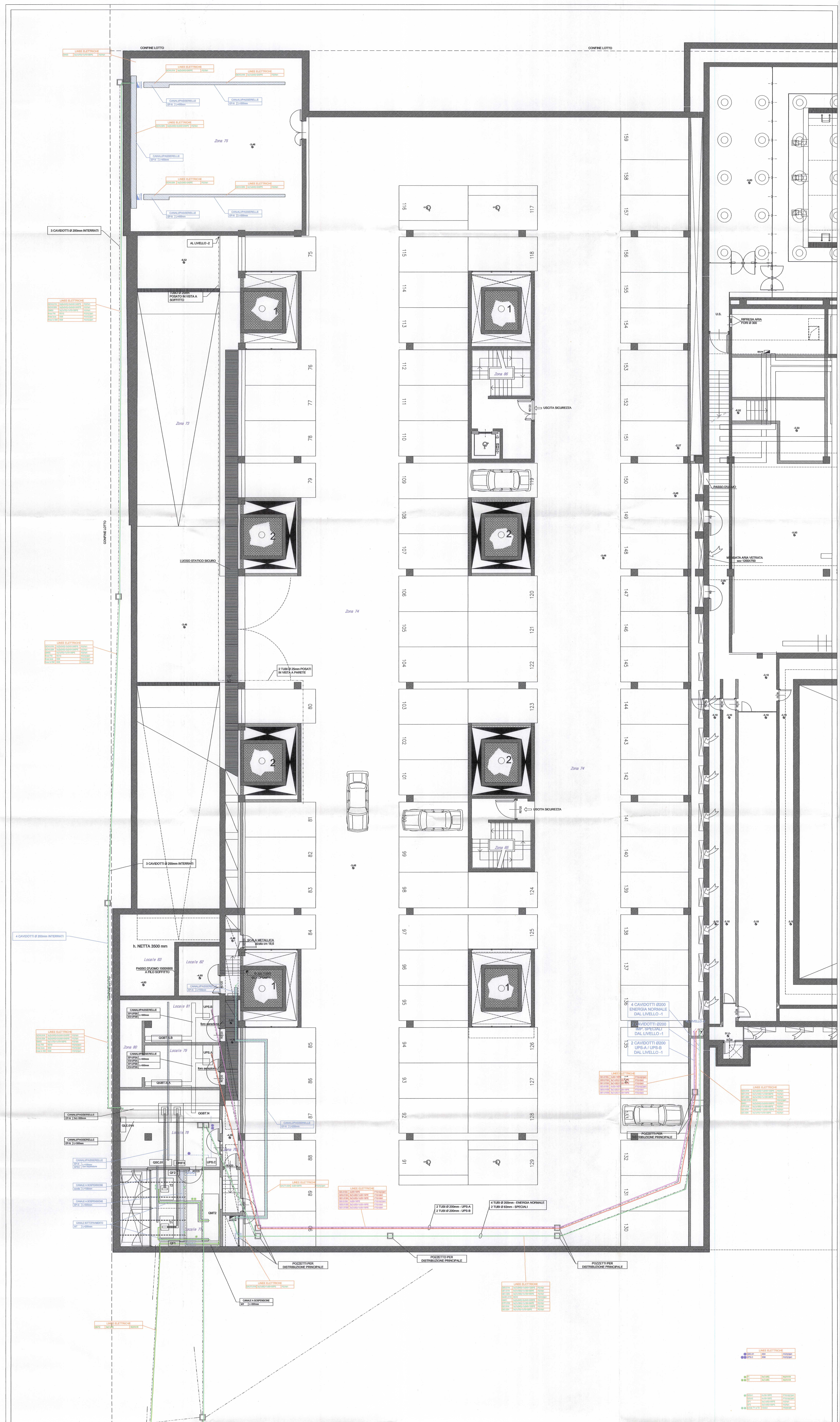

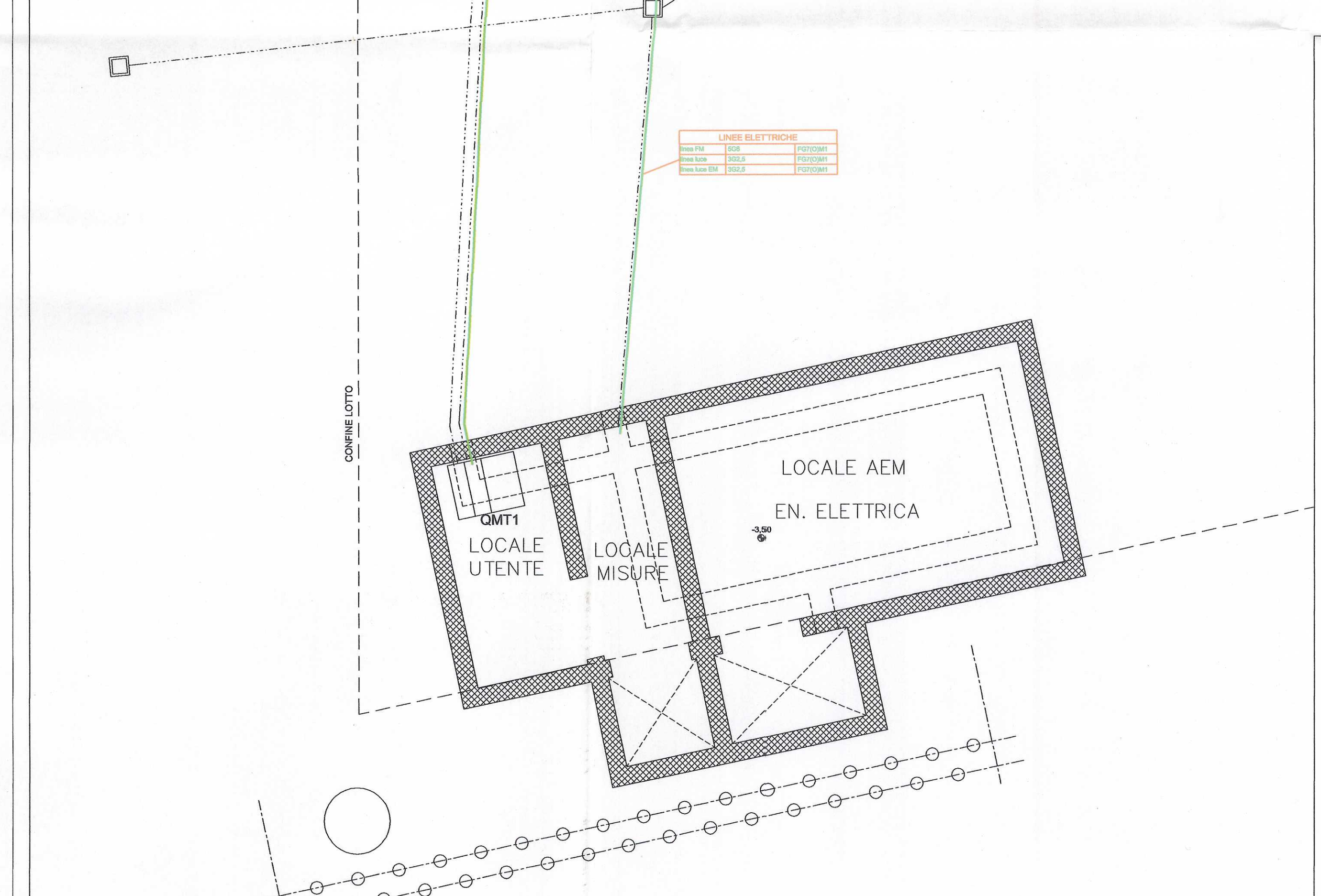

LEGENDA

- Quadro elettrico
- Blindosbarra in alluminio da 3000A
- Cavidotto interrato
- Passerella BT in acciaio zincato a soffitto e/o parete
- Tabella identificativa canali / passerelle
  - Energia Principale - Normale
  - Energia Principale - da UPS-A
  - Energia Principale - da UPS-B
- Tabella identificativa canali / passerelle
  - Energia Secondaria - Normale
  - Energia Secondaria - da UPS-A
  - Energia Secondaria - da UPS-B
- Tabella identificativa canali / passerelle
  - Impianti speciali (Rivelazione incendi, diffusione sonora, controllo accessi etc.
- Conduttura ascendente/discendente
- Tabella identificativa linee elettriche
  Quadro alimentato / Formazione linea / Tipo conduttore
- Pozzetto d'ispezione in cls con chiusino carrabile

NOTE:

- Le condutture (canalizzazioni e cavidotti) riportate graficamente in colore nero e con tabella identificativa in colore nero sono esitenti.
- Le condutture (canalizzazioni e cavidotti) riportate graficamente con tratteggio interno e con tabella identificativa color ciano sono di nuova posa.
- Le linee elettriche di energia principale normale disegnate in colore verde (linea di percorso e dicitura in tabella identificativa) sono di nuova fornitura e posa.
- Le linee elettriche di energia principale da UPS-A normale disegnate in colore rosso (linea di percorso e dicitura in tabella identificativa) sono di nuova fornitura e posa.
- Le linee elettriche di energia principale da UPS-B normale disegnate in colore magenta (linea di percorso e dicitura in tabella identificativa) sono di nuova fornitura e posa.
- Le linee elettriche MT disegnate in colore verde (linea di percorso e dicitura in tabella identificativa) sono di nuova fornitura e posa.

CITTA' DI TORINO
DIVISIONE GRANDI OPERE ED EDILIZIA PER SERVIZI

SETTORE EDILIZIA SPORTIVA ED OLIMPICA

RIQUALIFICAZIONE DELL'AREA SPORTIVA MARCHI–COMBI – PALAZZO DEL NUOTO

GRUPPO DI PROGETTAZIONE:

DATI PROGETTISTI

Progetto :
arch. Arata Isozaki — Capogruppo
arch. Pier Paolo Maggiora

Coordinamento Progettuale :
arch. Andrea Maffei — Arata Isozaki & Associates Co. Ltd.
arch. Francesco Gioja Ferini Strambi — ArchA SpA
ing. Gabriele Del Mese — ARUP

Sviluppi progettuali architettonici :
Arata Isozaki & Associates Co. Ltd.
ArchA SpA

Sviluppi progettuali ingegneristici :
ARUP : ing. Gabriele Del Mese, ing. John J. Hammill — strutture
ing. Raymond Quinn — impianto di refrigerazione
ing. Paul Robert Sloman — impianti meccanici ed elettrici

Sicurezza e Prevenzione Incendi :
ing. Giuseppe Gaspare Amaro

Giovane Professionista :
arch. Marco Brizio

IMPRESA ESECUTRICE

DATI IMPRESA

tielle impianti s.r.l.
TORINO – Via Negarville 31/b

tielle impianti s.r.l.
Via Negarville 31/b - TORINO
Partita IVA 06185270011

Responsabile del Procedimento
ing. Giancarlo Revelchione

Il Direttore della Divisione
Grandi Opere ed Edilizia per i Servvizi
ing. Giambattista QUIRICO

AS BUILT

OGGETTO

IMPIANTI ELETTRICI
PIANTA LIVELLO -1 (2/2)
DISTRIBUZIONE PRINCIPALE

NOME FILE: XD036-E-ELE$ E-ELE-010-A
Scala Plot
RIFERIMENTO: D3
SCALA: 1:100

REV.	MODIFICHE	DATA	DISEGNATORE
0	EMISSIONE	10/06/2004	
1	STATO DI FATTO	10/04/2009	
2	AS BUILT – TIELLE IMPIANTI	31/10/2009	
3			

ELABORATO

IE 11