CITTA' DI TORINO

Divisione Servizi Culturali

Settore Edifici per la Cultura

Via San Francesco da Paola n. 3

10123 Torino

COPIA CONFORME ALL'ORIGINALE

Torino, 25 SET. 2002

PROGETTO DI RESTAURO E RIQUALIFICAZIONE FUNZIONALE DI VILLA AMORETTI ED ARANCIERA DEL PARCO RIGNON,

Via Filadelfia, n. 205, Torino

Gruppo di progettazione:

Progettazione Settore Edifici per la Cultura

Progetto architettonico: Arch. Rosalba Stura, Ing. Rodolfo Zarrelli, Geom. Mauro Bono
Coordinamento progetto architettonico: Arch. Rosalba Stura

Progettazione Associazione Temporanea di Professionisti

Progetto strutturale: Ing. Mario Ronchetta
Progetto impianti fluidomeccanici: Ing. Giovanni Francesco Lo Cigno
Progetto impianti elettrici: Ing. Sergio Berno
Redazione piano di sicurezza e coordinamento: Ing. Gianluca Chiesa
Coordinamento Associazione Temporanea di Professionisti: Arch. Stefano Trucco

Responsabile di Procedimento e
Dirigente del Settore Edifici per la Cultura:
Ing. Sergio Brero

PROGETTO ESECUTIVO

OGGETTO

Progetto impianti elettrici e speciali

IMPIANTO LUCE

pianta piano primo interrato – Nuovo Padiglione

NOME-FILE PLUSNP-IMG	Scala Plot 1=1
RIFERIMENTO BS019/00	
SCALA 1:50	

REV	MODIFICHE	DATA	DISEGNATORE
0	EMISSIONE	nov. 2001	
1			
2			
3			
4			
5			

ELABORATO E.p. 07

IL PRESENTE ELABORATO GRAFICO
E' VALIDO UNICAMENTE PER GLI
IMPIANTI ELETTRICI ED AFFINI

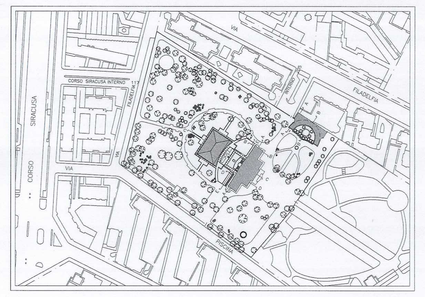

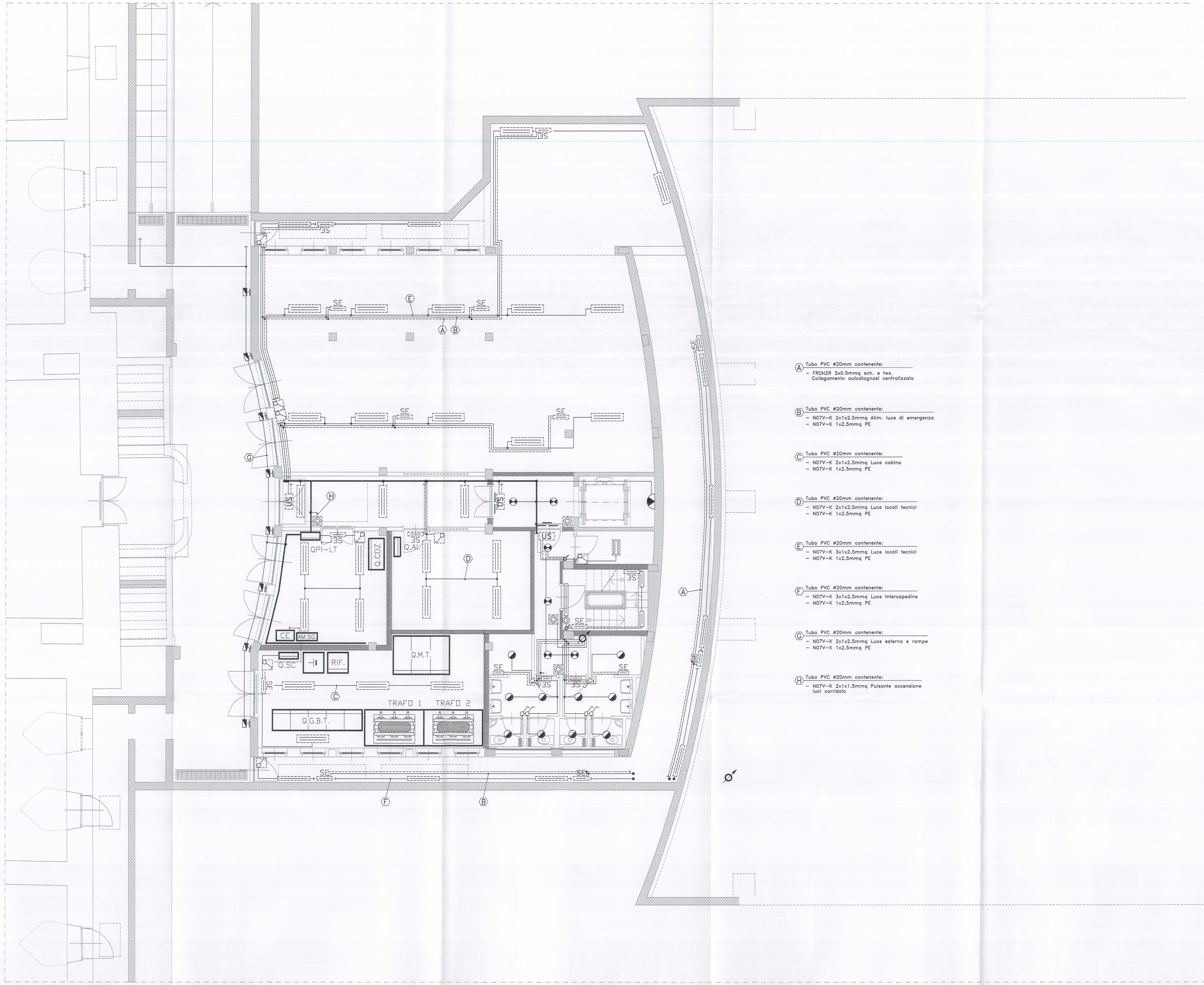

(A) Tubo PVC ø20mm contenente:
- FROR2R 3x0.5mmq sch. a two.
  Collegamento autodiagnosi centralizzato

(B) Tubo PVC ø20mm contenente:
- N07V-K 2x1x2.5mmq Alim. luce di emergenza
- N07V-K 1x2.5mmq PE

(C) Tubo PVC ø20mm contenente:
- N07V-K 2x1x2.5mmq Luce cabina
- N07V-K 1x2.5mmq PE

(D) Tubo PVC ø20mm contenente:
- N07V-K 2x1x2.5mmq Luce locali tecnici
- N07V-K 1x2.5mmq PE

(E) Tubo PVC ø20mm contenente:
- N07V-K 3x1x2.5mmq Luce locali tecnici
- N07V-K 1x2.5mmq PE

(F) Tubo PVC ø20mm contenente:
- N07V-K 3x1x2.5mmq Luce Intercapedine
- N07V-K 1x2.5mmq PE

(G) Tubo PVC ø20mm contenente:
- N07V-K 2x1x2.5mmq Luce esterno e rampe
- N07V-K 1x2.5mmq PE

(H) Tubo PVC ø20mm contenente:
- N07V-K 2x1x1.5mmq Pulsante accensione luci corridoio

SIMBOLO	DESCRIZIONE
	CANALINA METALLICA 200x100mm, COMPLETA DI COPERCHIO, DISTRIBUZIONE IMPIANTO LUCE
	QUADRO ELETTRICO
	COLONNA MONTANTE
	BINARIO ELETTRIFICATO 2P+T 16A SU MODITIE DIMENSIONI, COMPLETO DI TRAVE DI RINFORZO E PRESA CONTINUA PER ILLUMINAZIONE
	TESTATA DI ALIMENTAZIONE E/O CHIUSURA PER BINARIO ELETTRIFICATO 2P+T 16A
	INTERRUTTORE COMANDO LUCI
	DEVIATORE COMANDO LUCI
	PULSANTE COMANDO LUCI
	INTERRUTTORE COMANDO LUCI IN ESECUZIONE STAGNA
	DEVIATORE COMANDO LUCI IN ESECUZIONE STAGNA
	PULSANTE COMANDO LUCI IN ESECUZIONE STAGNA
	APPARECCHIO ILLUMINANTE, SCHERMO IN POLICARBONATO, COMPLETO DI LAMPADA FLUORESCENTE 1x18W, IP55, PER POSA A PLATONE E/O SOSPENSIONE
	APPARECCHIO ILLUMINANTE, SCHERMO IN POLICARBONATO, COMPLETO DI LAMPADA FLUORESCENTE 1x36W, IP55, PER POSA A PLATONE E/O SOSPENSIONE
	APPARECCHIO ILLUMINANTE, SCHERMO IN POLICARBONATO, COMPLETO DI LAMPADE FLUORESCENTI 2x36W, IP55, PER POSA A PLATONE E/O SOSPENSIONE
	APPARECCHIO ILLUMINANTE, OTTICA LAMELLARE, COMPLETO DI LAMPADA FLUORESCENTE 1x18W, IP20, PER POSA A PLATONE
	APPARECCHIO ILLUMINANTE, OTTICA LAMELLARE, COMPLETO DI LAMPADA FLUORESCENTE 1x36W, IP20, PER POSA A PLATONE
	APPARECCHIO ILLUMINANTE, OTTICA LAMELLARE, COMPLETO DI LAMPADE FLUORESCENTI 2x18W, IP20, PER POSA A PLATONE
	APPARECCHIO ILLUMINANTE, OTTICA LAMELLARE, COMPLETO DI LAMPADE FLUORESCENTI 2x36W, IP20, PER POSA A PLATONE
	APPARECCHIO ILLUMINANTE COMPLETO DI LAMPADA FLUORESCENTE 1x18W E TUBO DI PROTEZIONE TRASPARENTE, PER POSA A PLATONE
	APPARECCHIO ILLUMINANTE COMPLETO DI LAMPADA FLUORESCENTE 1x36W E TUBO DI PROTEZIONE TRASPARENTE, PER POSA SU CORNICE
	APPARECCHIO ILLUMINANTE COMPLETO DI LAMPADA FLUORESCENTE 1x36W E TUBO DI PROTEZIONE TRASPARENTE, PER POSA SU CORNICE
	APPARECCHIO ILLUMINANTE, OTTICA DARKLIGHT A LUCE DIRETTA/INDIRETTA, COMPLETO DI LAMPADA FLUORESCENTE 1x28W, REATTORE ELETTRONICO, POSATO SU STRUTTURA TUBOLARE
	APPARECCHIO ILLUMINANTE, OTTICA DARKLIGHT A LUCE DIRETTA/INDIRETTA, COMPLETO DI LAMPADE FLUORESCENTI 2x28W, REATTORE ELETTRONICO, POSATO SU STRUTTURA TUBOLARE
	APPARECCHIO ILLUMINANTE, SCHERMO IN POLICARBONATO, COMPLETO DI LAMPADE FLUORESCENTI 2x18W, IP55, PER POSA A CONTROSOFFITTO
	APPARECCHIO ILLUMINANTE, OTTICA DARKLIGHT, COMPLETO DI LAMPADE FLUORESCENTI 4x18W, IP20, PER POSA A PLATONE
	APPARECCHIO ILLUMINANTE, OTTICA DARKLIGHT, COMPLETO DI LAMPADE FLUORESCENTI COMPATTE 2x18W, IP20, PER POSA A CONTROSOFFITTO
	FARETTO DA PLATONE CON CORPO IN ALLUMINIO ED OTTICA SPAZZOTTATA METALLIZZATA, COMPLETO DI LAMPADA FLUORESCENTE COMPATTA 1x18W
	FARETTO DA INCASSO SU CONTROSOFFITTO CON CORPO IN ALLUMINIO ED OTTICA SPAZZOTTATA METALLIZZATA, COMPLETO DI LAMPADA FLUORESCENTE COMPATTA 1x18W
	APPARECCHIO ILLUMINANTE TONDO IN ALLUMINIO PRESSOFUSO, COMPLETO DI DIFFUSORE IN VETRO SATINATO E LAMPADE FLUORESCENTI COMPATTE 2x13W, IP65 PER POSA A PLATONE
	APPARECCHIO ILLUMINANTE TONDO IN ALLUMINIO PRESSOFUSO, COMPLETO DI DIFFUSORE IN VETRO SATINATO E LAMPADE FLUORESCENTI COMPATTE 2x13W, IP65 PER POSA A CONTROSOFFITTO
	APPARECCHIO ILLUMINANTE STAGNO, COMPLETO DI LAMPADA ALOGENA 150W, IP40 PER POSA SU DOPPIA TESTATA A 2 SEZIONI
	FARETTO ORIENTABILE PER BINARIO ELETTRIFICATO COMPLETO DI LAMPADA DICROICA 50W – 230V
	APPARECCHIO ILLUMINANTE ASIMMETRICO CON DIFFUSORE IN VETRO TEMPERATO, COMPLETO DI LAMPADA A JODURI METALLICI DA 70W, PER POSA AD INCASSO A PARETE
	APPARECCHIO ILLUMINANTE ASIMMETRICO A LUCE DIRETTA/INDIRETTA, COMPLETO DI LAMPADA FLUORESCENTE COMPATTA 1x42W, IP65 PER POSA A PARETE
	APPARECCHIO ILLUMINANTE A LUCE DIRETTA/INDIRETTA, SCHERMO A PRISMI TRASPARENTE, COMPLETO DI LAMPADA FLUORESCENTE COMPATTA 1x18W, IP65 PER POSA SEMI-INCASSATA A PARETE
	APPARECCHIO ILLUMINANTE TIPO "MINIMALIA", O EQUIVALENTE, COMPLETO DI LAMPADA AD INCANDESCENZA 60W
	APPARECCHIO ILLUMINANTE DEL TIPO CARRABILE–CALPESTABILE POSATO AD INCASSO NEL PAVIMENTO, DIFFUSORE IN VETRO, COMPLETO DI LAMPADA ALOGENA 75W, IP67
	APPARECCHIO ILLUMINANTE A PARETE COMPLETO DI LAMPADA FLUORESCENTE 2X11W IN FUNZIONAMENTO NORMALE ED EMERGENZA IP65
	APPARECCHIO ILLUMINANTE CON LAMPADA DICROICA 50W – 12V ADATTO PER FUNZIONAMENTO SU GRUPPO AUTONOMO DI EMERGENZA
G-SE	GRUPPO AUTONOMO DEL TIPO "SEMPRE SPENTO" (SOLA EMERGENZA), COMPLETO DI BATTERIA RICARICABILE AVENTE AUTONOMIA >=1h, AUTODIAGNOSI CENTRALIZZATA DI FUNZIONAMENTO, ADATTO PER LAMPADE DICROICHE 50W – 12V
	PROIETTORE A FASCIO ASIMMETRICO CON DIFFUSORE IN VETRO, COMPLETO DI LAMPADA A JODURI METALLICI DA 150W, IP65
	RICABLAGGIO DI LAMPADARIO ESISTENTE
	APPARECCHIO ILLUMINANTE A SOSPENSIONE, TIPO LAMPADARIO, COMPLETO DI LAMPADE ALOGENE 10W
	PUNTO LUCE A SOFFITTO
	PUNTO LUCE A PARETE
CE	CENTRALINA AUTODIAGNOSI LAMPADE DI EMERGENZA
AZ	AMPLIFICATORE DI SEGNALE – INTERFACCIA CENTRALINA/LAMPADE DI ZONA
SE GRUPPO	APPARECCHIO ILLUMINANTE, TIPO "SEMPRE SPENTO" (SOLA EMERGENZA), SCHERMO IN POLICARBONATO EQUIPAGGIATO CON LAMPADA FLUORESCENTE 1x8W, POSA A PARETE, COMPLETO DI BATTERIA AUTONOMA AUTORICARICABILE DI EMERGENZA, AUTONOMIA >=1h, E AUTODIAGNOSI CENTRALIZZATA DI FUNZIONAMENTO
SE GRUPPO	APPARECCHIO ILLUMINANTE, TIPO "SEMPRE SPENTO" (SOLA EMERGENZA), SCHERMO IN POLICARBONATO EQUIPAGGIATO CON LAMPADA FLUORESCENTE 1x18W, IP65, POSA A PARETE, COMPLETO DI BATTERIA AUTONOMA AUTORICARICABILE DI EMERGENZA, AUTONOMIA >=1h, E AUTODIAGNOSI CENTRALIZZATA DI FUNZIONAMENTO
	APPARECCHIO ILLUMINANTE, TIPO "SEMPRE ACCESO" (ILLUMINAZIONE PERMANENTE), SCHERMO IN POLICARBONATO EQUIPAGGIATO CON LAMPADA FLUORESCENTE 1x18W, IP65, POSA A PARETE, COMPLETO DI BATTERIA AUTONOMA AUTORICARICABILE DI EMERGENZA, AUTONOMIA >=1h, AUTODIAGNOSI CENTRALIZZATA DI FUNZIONAMENTO E ATTIVAZIONE INDICANTE "LUSCITA DI SICUREZZA"
N	APPARECCHIO ILLUMINANTE SOTTESO A CIRCUITO LUCE NOTTURNA
E	APPARECCHIO ILLUMINANTE COMPLETO DI BATTERIA AUTONOMA AUTORICARICABILE DI EMERGENZA, AUTONOMIA >=1h, AUTODIAGNOSI CENTRALIZZATA DI FUNZIONAMENTO, DEL TIPO IN EMERGENZA PERMANENTE

scala legenda 1:100