Soc. Coop a r.l.
Sede legale e amministrativa
59100 PRATO - Via del Lazzeretto, 92
Tel. 0574-55911 Fax 0574-559155
codice fiscale 01466710488
partita IVA 00259230977

COOPERATIVA CELLINI impianti tecnologici

REVISIONE:	FILE:	REDAZIONE:	VERIFICA:	APPROVAZIONE:
	IA01.dwg			

DESCRIZIONE:
IMPIANTO ANTINCENDIO

CITTA' DI TORINO

VICEDIREZIONE GENERALE
SERVIZI TECNICI E PATRIMONIO
D04 - DIVISIONE EDIFICI MUNICIPALI

SETTORE B-RISTRUTTURAZIONI E
NUOVI EDIFICI MUNICIPALI

Circ.6 - EX STABILIMENTO CEAT - Via Leoncavallo 25
Ristrutturazione ad uso sociale, anagrafe, sede VV.UU., biblioteca

Gruppo di progettazione
arch. Dario Sardi
arch. Antonella Marchetti
geom. Guido Guarini
sig. Ugo Mariano
geom. Andrea Milano
p.i. Giacomo Guastavigna
p.i. Mauro Raimondo
ing. Antonio D'Arpa
sig. Dario Costa
geom. Roberto Bottero

Responsabile del procedimento e
Dirigente Settore Tecnico
arch. Dario Sardi

Progetto architettonico:
arch. Dario Sardi
arch. Antonella Marchetti

Progetto strutturale:
ing. Paolo Bormida
ing. Ermanno Pirotta

Impianto termico - idrico:
p.i. Giacomo Guastavigna
p.i. Mauro Raimondo

Impianto elettrico:
ing. Antonio D'Arpa

Impianto spegnimento a gas inerte:
ing. Salvatore Cali Quaglia

PROGETTO ESECUTIVO

OGGETTO

IMPIANTO ANTINCENDIO
IDRANTI

NOME-FILE: Scala Plot
RIFERIMENTO
SCALA 1:200
ELABORATO IA01

REV	MODIFICHE	DATA	DISEGNATORE
0	AS-BUILT	GIUGNO 2005	
1			
2			
3			
4			
5			

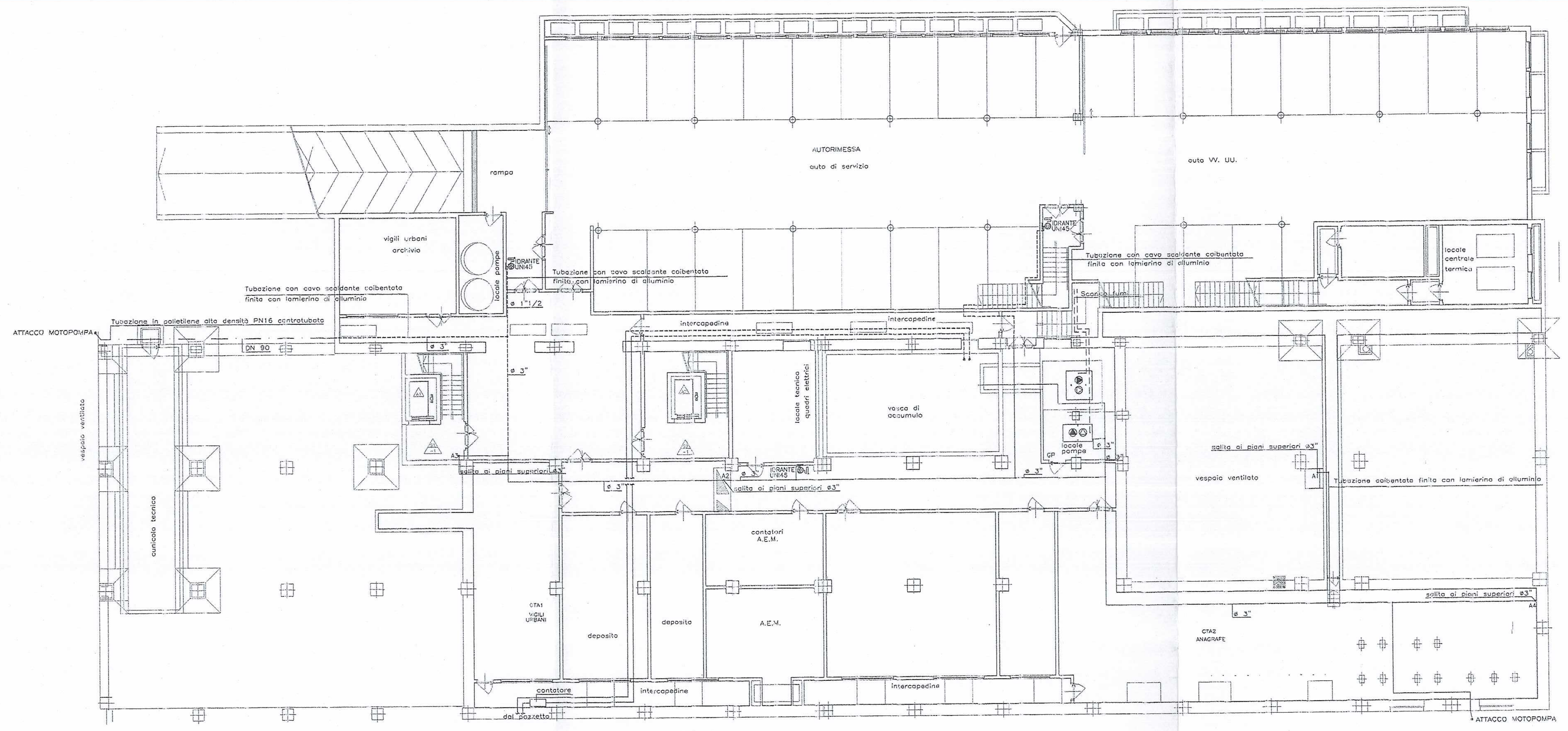

PIANTA PIANO INTERRATO

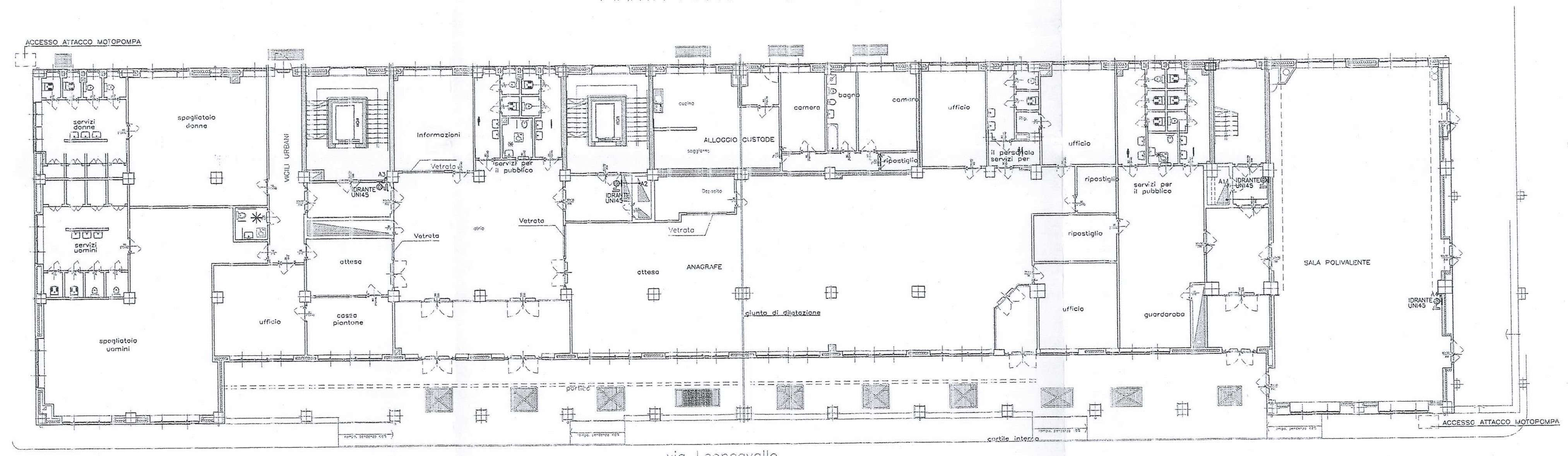

via Leoncavallo
PIANTA PIANO TERRENO

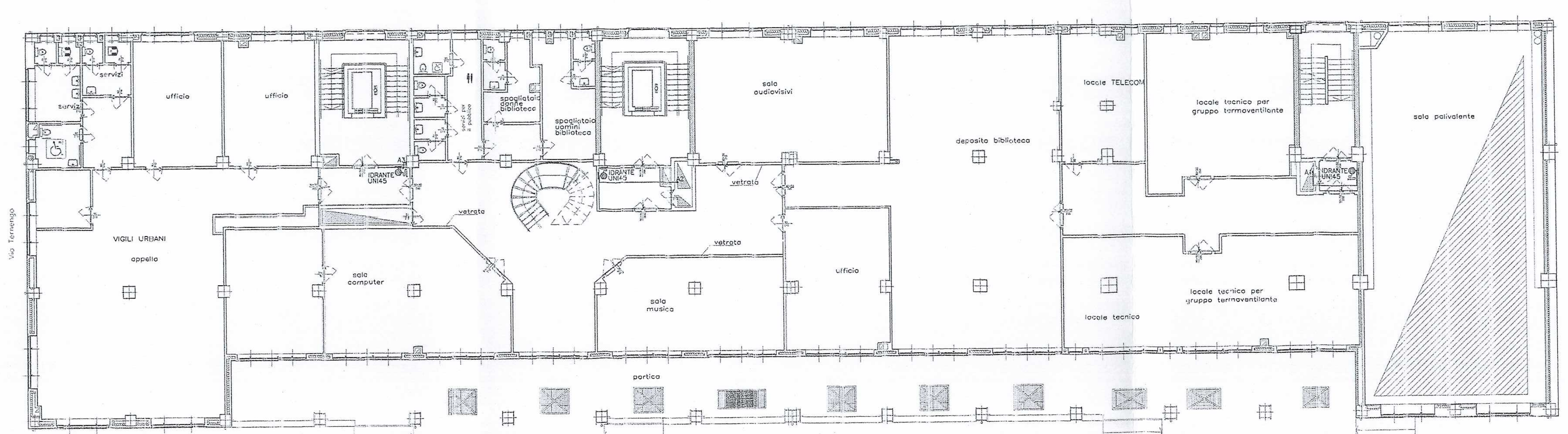

PIANTA PIANO AMMEZZATO

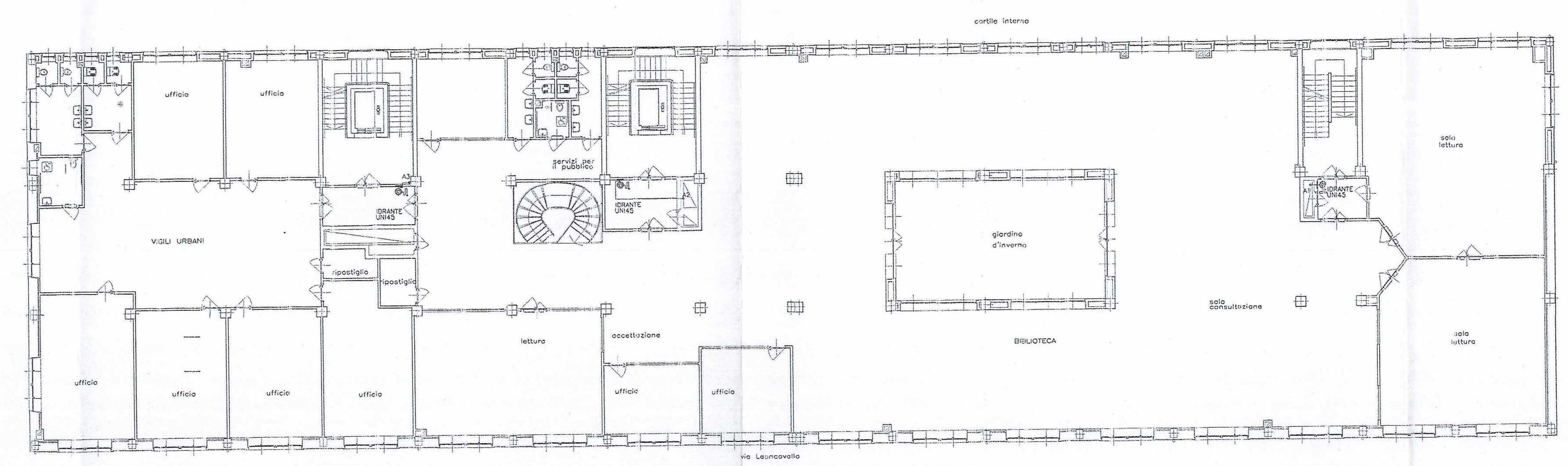

PIANTA PIANO PRIMO

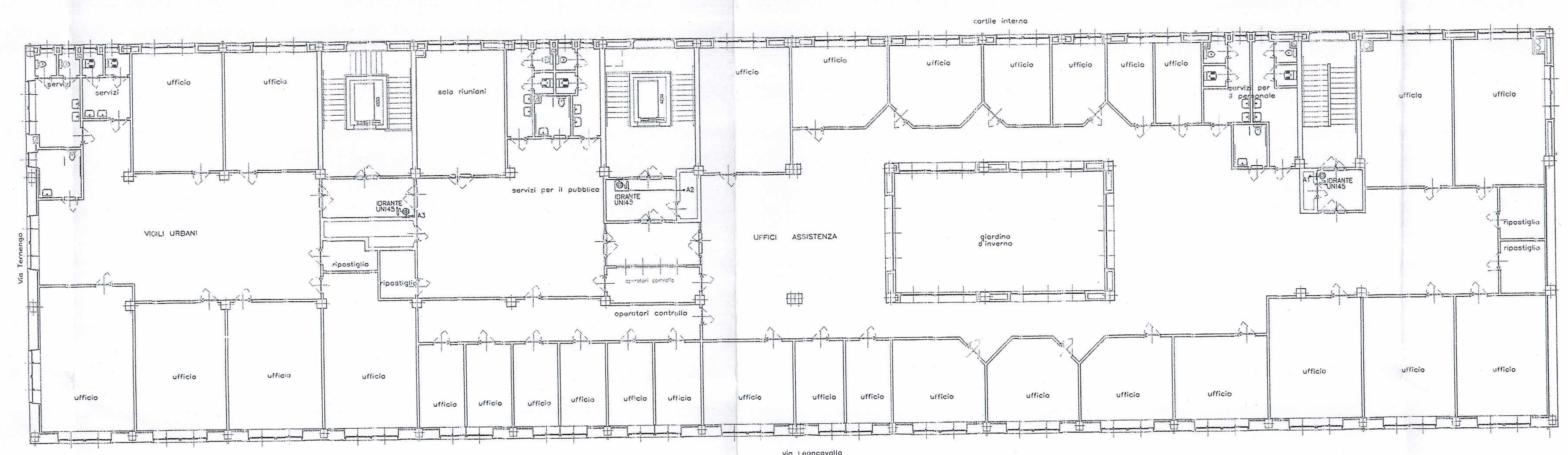

PIANTA PIANO SECONDO

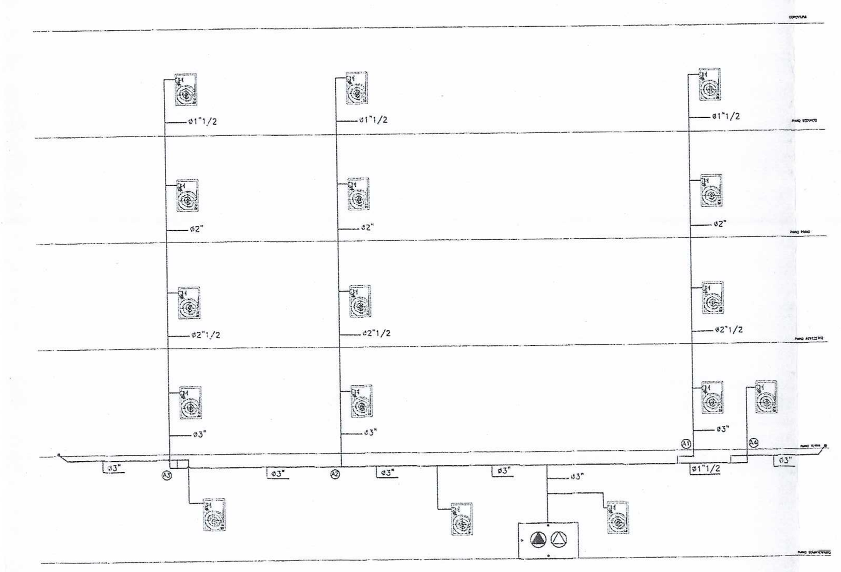

SCHEMA VERTICALE

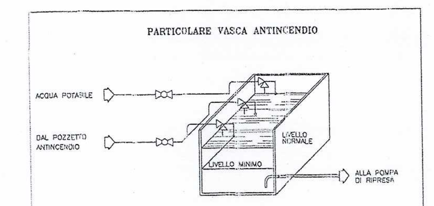

PARTICOLARE VASCA ANTINCENDIO

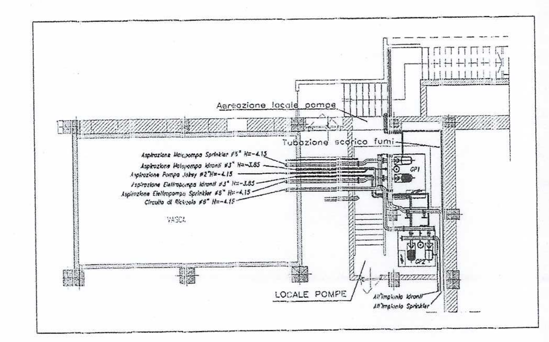

PARTICOLARE GRUPPO DI SURPRESSIONE A NORMA UNI 9490

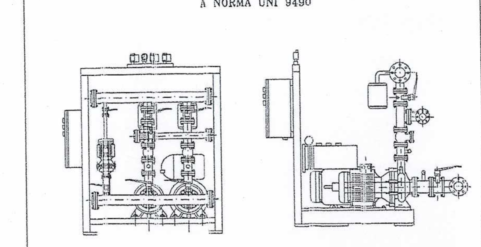

CARATTERISTICHE TECNICHE
GRUPPO A NORMA UNI 9490
- PORTATA ELETTROPOMPA DI SERVIZIO: 90 mc/h
- PREVALENZA UTILE: 56 m.c.a.
- PORTATA MOTOPOMPA: 90 mc/h
- PREVALENZA UTILE: 56 m.c.a.

LEGENDA

- IDRANTE UNI 45 CON LANCIA MULTIEFFETTO STACCO AL SINGOLO IDRANTE ø1"1/2
- TUBAZIONI IN ACCIAIO ZINCATO IMPIANTO ANTINCENDIO
- TUBAZIONE IN POLIETILENE ALTA DENSITA' PN16 CONTROTUBATO
- TUBAZIONE CON CAVO SCALDANTE COIBENTATA FINITA CON LAMIERINO DI ALLUMINIO
- ATTACCO AUTOPOMPA V.V.F. UNI.70 SOTTOSUOLO
- GRUPPO DI SURPRESSIONE ANTINCENDIO A NORMA UNI 9490