CITTA' DI TORINO

Divisione Servizi Culturali
Settore Edifici per la Cultura
Via San Francesco da Paola n. 3
10123 Torino

PROGETTO DI RESTAURO E RIQUALIFICAZIONE FUNZIONALE DI VILLA AMORETTI ED ARANCIERA DEL PARCO RIGNON,
Via Filadelfia, n. 205, Torino

Gruppo di progettazione:
Progettazione Settore Edifici per la Cultura

Progetto architettonico: Arch. Rosalba Stura, Ing. Rodolfo Zarrelli, Geom. Mauro Bono
Coordinamento progetto architettonico: Arch. Rosalba Stura

Progettazione Associazione Temporanea di Professionisti

Progetto strutturale: Ing. Mario Ronchetta
Progetto impianti fluidomeccanici: Ing. Giovanni Francesco Lo Cigno
Progetto impianti elettrici: Ing. Sergio Berno
Redazione piano di sicurezza e coordinamento: Ing. Gianluca Chiesa
Coordinamento Associazione Temporanea di Professionisti: Arch. Stefano Trucco
Responsabile di Procedimento e
Dirigente del Settore Edifici per la Cultura:
Ing. Sergio Brero

AS-BUILT | NUOVO PADIGLIONE

OGGETTO:

IMPIANTI FLUIDOMECCANICI SPEGNIMENTO INCENDI A BOCCHE IDRANTI
Pianta piano primo

FILE: 02070_\05 (\05As)_P.PRIM.*DWG

SCALA: 1:100

IMPRESA ESECUTRICE

IMPIANTI TECNOLOGICI
via S.Gennaro, n.205 - Ivoria/Piazzola (NA)
c.a.p. 80027 - tel./phon/ 0815115490
e-mail: cems@cems.it - fax: 0815115490

ELABORATO: I 05As

Rev.ne	Data	Descrizione	Elabor.	Verif.	Approv.
0	05/02/2007	AS-BUILT	Ricciardi	Fusco	Grilli

IL PRESENTE ELABORATO GRAFICO
E' VALIDO UNICAMENTE
PER GLI IMPIANTI FLUIDOMECCANICI

N

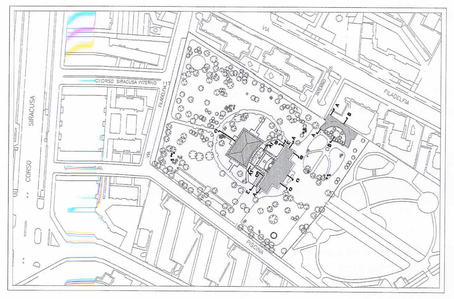

Equipaggiamento per bocca idrante a muro
(UNI 45 - EN671 - 2C 2 52 - 20) PN 16

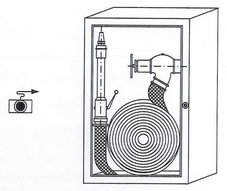

- Cassetta in lamiera di acciaio, verniciata in colore rosso, del tipo per installazione a parete con bordi arrotondati antinfortunio
- dimensioni indicative: larghezza mm 370
  altezza mm 590
  profondità mm 160
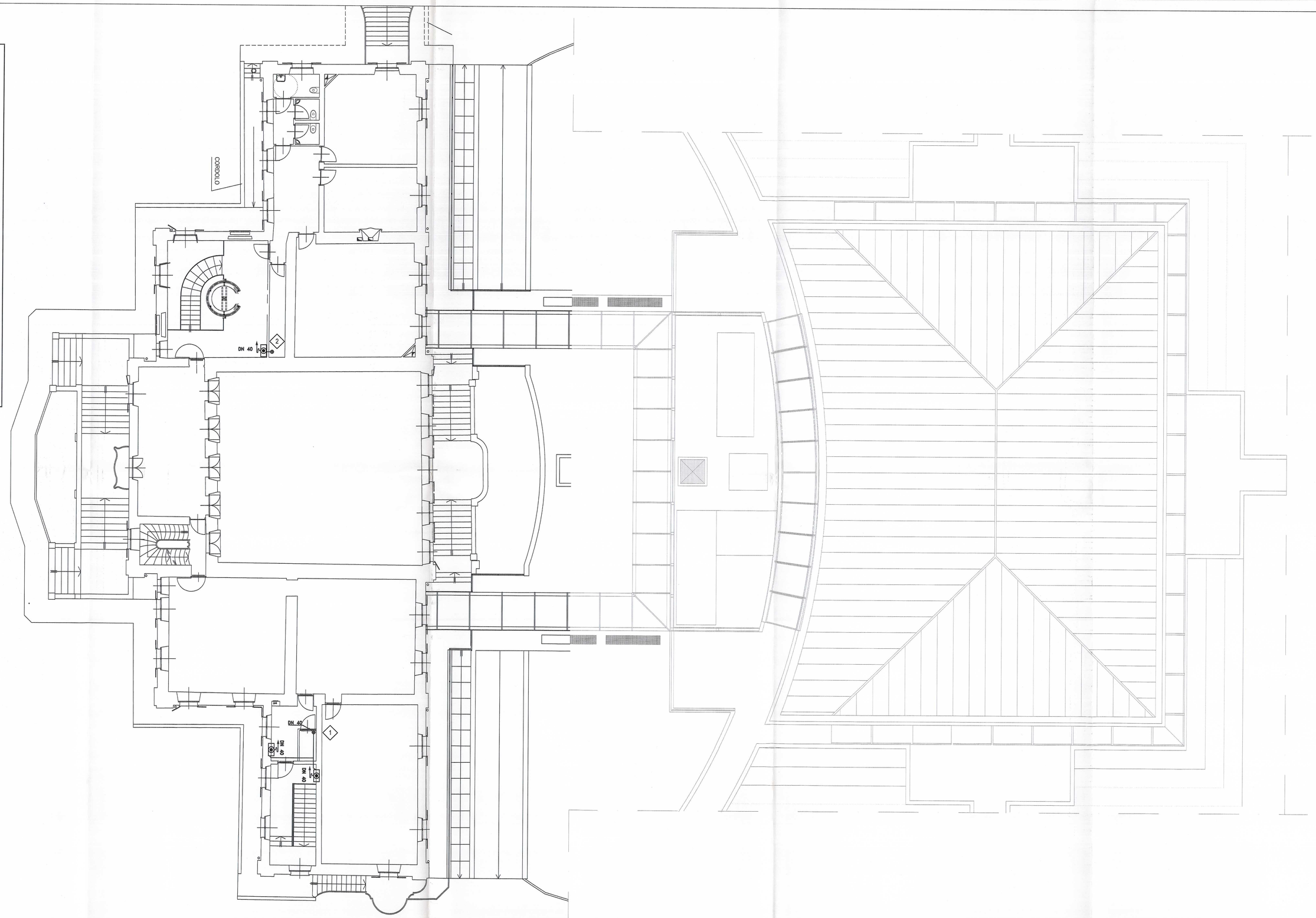
- sella di supporto in acciaio verniciato per tubazione flessibile avvolta in doppio;
- portello in profilato di alluminio anodizzato con lastra in materia plastica trasparente tipo "Safe Crash" a rottura predeterminata di sicurezza;
- attacco per prelievo da rete con valvola di intercettazione a vite con volantino ed indicazione del senso di apertura, Ø 1"1/2 x UNI 45;
- tubazione flessibile in nylon gommato da m 20, certificata UNI 9487, Ø max 52 mm;
- raccordi in ottone UNI 45 con legatura a filo e rivestimento con manicotti gommati;
- lancia erogatrice UNI 45 a getto multiplo: chiusura getto - getto frazionato - getto pieno, in lega di alluminio ed attacco a manicotto con valvola a sfera con item ed indicazione delle tre posizioni ed ugello Ø 13 mm;
- simboli di identificazione, marcatura, istruzioni di uso ed installazione e per manutenzione;
- sistema di encoraggio;
- protezione antiurto;
- cartello di segnalazione bifacciale in lega leggera.