CITTA' DI TORINO

PALAZZO CIVICO – P.zza Palazzo di Citta' N°1

OPERE DI ADEGUAMENTO NORMATIVO, FUNZIONALE E TECNICO DI PARTE DEGLI IMPIANTI ELETTRICI DI PALAZZO CIVICO

Titolare dell' attivita'

AEM — AZIENDA ENERGETICA METROPOLITANA TORINO S.p.A.
LA DIREZIONE – SERVIZI TECNICI COMUNALI

Il Progettista :

collaboratori al progetto :
UFFICIO TECNICO PERUCCA S.R.L.

AS–BUILT

OGGETTO	NOME–FILE	Scala Plot
IMPIANTO F.M. PIANTA PIANO TERZO – zona "A" – "C"	RIFERIMENTO 0000	SCALA

REV	MODIFICHE	DATA	DISEGNATORE
0	EMISSIONE	LUG. 2003	
1			
2			
3			
4			
5			

ELABORATO 9/a

A TERMINI DI LEGGE QUESTO DISEGNO E' DI NS.PROPRIETA' E NON POTRA' ESSERE COMUNICATO A TERZI O RIPRODOTTO SENZA NS. ESPLICITA AUTORIZZAZIONE

LEGENDA SIMBOLI
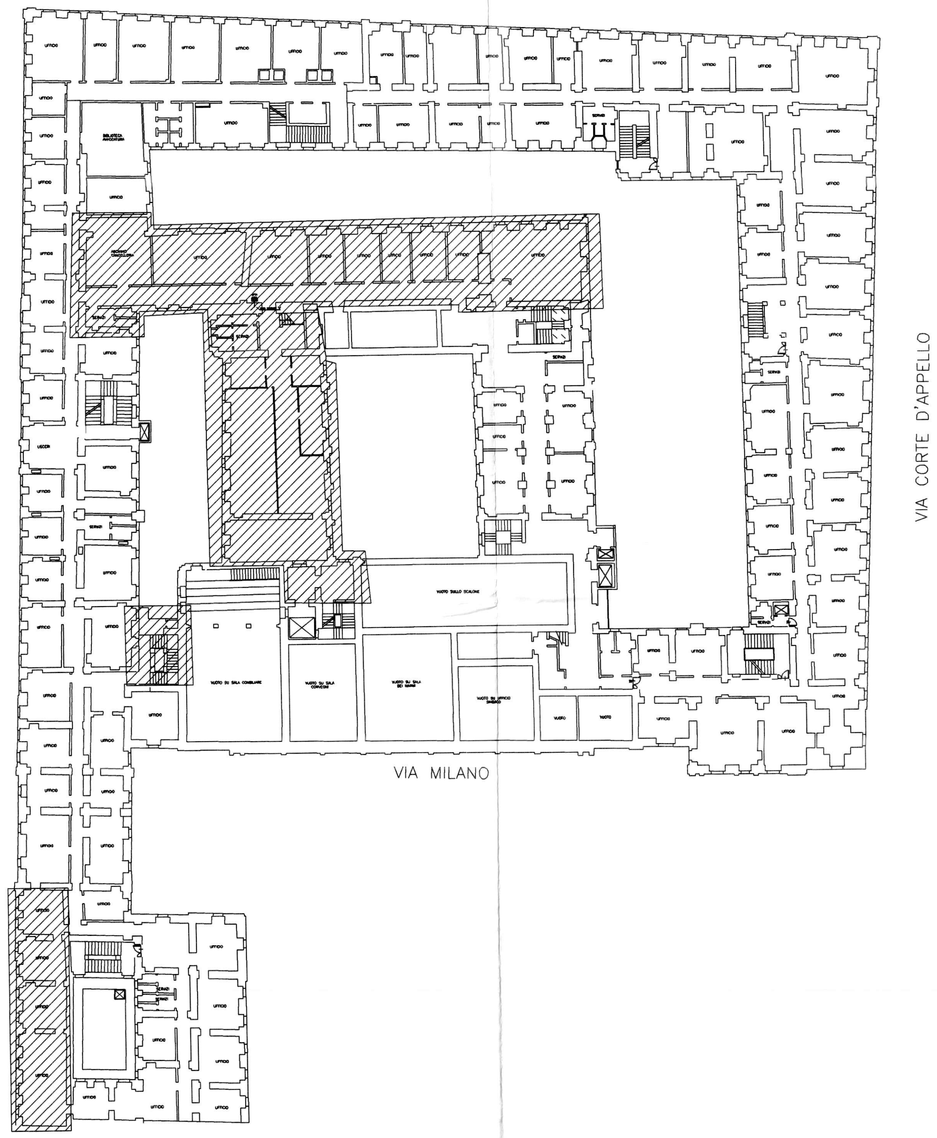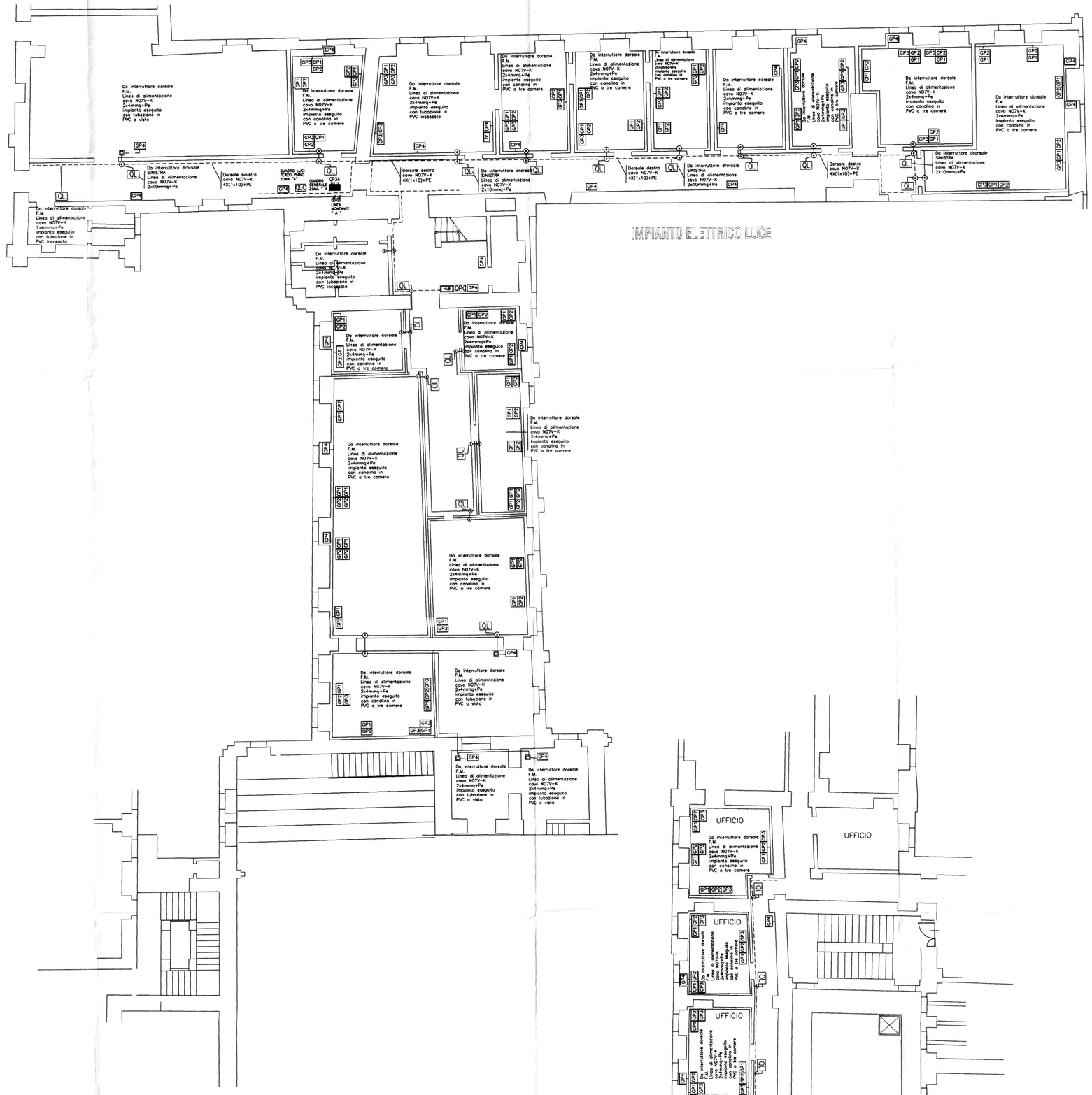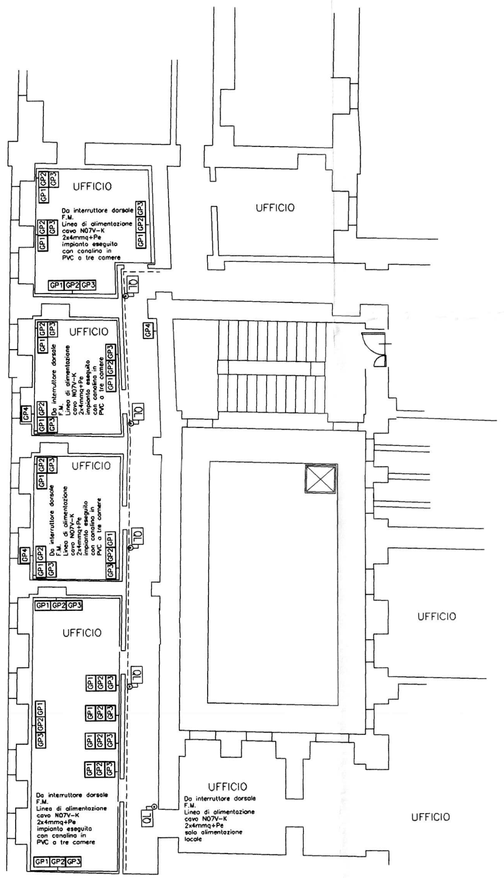
Simbolo	
	Quadro di distribuzione piano zona " E "
QL	Quadro generale di locale
QLC	Quadro generale di alimentazioni luci corridoio
QPC	Quadro generale di alimentazione armadio pc
	Scatola portafrutto incassata con n° 3 interruttori unipolari
	Scatola portafrutto incassata con n° 2 interruttori unipolari
	Scatola portafrutto incassata con n° 1 interruttore unipolare
	Scatola portafrutto incassata con n° 4 pulsanti
	Scatola portafrutto incassata con n° 2 pulsanti
	Scatola portafrutto stagna IP55 con n° 3 interruttori unipolari
	Scatola portafrutto stagna IP55 con n° 2 interruttori unipolari
	Scatola portafrutto stagna IP55 con n° 1 interruttore unipolare
	Scatola portafrutto stagna IP55 con n° 3 deviatori unipolari
	Scatola portafrutto incassata con n° 1 pulsante
	Plafoniera lamellare con ottica Dark 1x58W
	Plafoniera lamellare 1x36W
	Apparecchio d'illuminazione con corpo e coppa in policarbonato 1X58W IP 55
	Plafoniera con corpo e coppa in policarbonato da parete 1X36W IP 55
	Apparecchio d'illuminazione con corpo e coppa in policarbonato 1x18W IP 55
	Corpo illuminante con lampada ad incandescenza 60W tipo traloruga
	Canale metallico portapparecchi
	Canale in PVC per distribuzione linee dorsali
	Tubazione a vista in PVC per distribuzione linee
	Cassetta di derivazione per distribuzione linee
	Cassetta di derivazione 100x100 IP55 per distribuzione linee
GP1	Gruppi prese GP1 linea dorsale f.m. (vedi tavola n° 8)
GP2	Gruppi prese GP2 linea dorsale privilegiata (vedi tavola n° 8)
GP3	Gruppi prese GP3 dati e telefono(vedi tavola n° 8)
GP4	Gruppi prese GP4 composti da n° 1 int. magnetotermico e n°1 presa schuko
GP5	Gruppi prese GP5 composti da n° 1 int. magnetotermico e n°3 presa schuko
TV	Scatola da incasso 3 mod. con presa per antenna (TV)
	Montante ascendente
	Montante discendente
	Impianto videocitofonico
	Serratura elettrica
HUB	Armadio PC