CITTA' DI TORINO

PALAZZO CIVICO – P.zza Palazzo di Citta' N°1

OPERE DI ADEGUAMENTO NORMATIVO, FUNZIONALE E TECNICO DI PARTE DEGLI IMPIANTI ELETTRICI DI PALAZZO CIVICO

Titolare dell' attivita'

AEM — AZIENDA ENERGETICA METROPOLITANA TORINO S.p.A. — LA DIREZIONE – SERVIZI TECNICI COMUNALI

Il Progettista :

collaboratori al progetto :

UFFICIO TECNICO PERUCCA S.R.L.

AS–BUILT

OGGETTO

IMPIANTO F.M. e ILLUMINAZIONE

PIANTA PIANO SECONDO – zona "E" – "C"

NOME–FILE: Scala Plot

RIFERIMENTO: 0000

SCALA

REV	MODIFICHE	DATA	DISEGNATORE
0	EMISSIONE	LUG. 2003	
1			
2			
3			
4			
5			

ELABORATO: 7

A TERMINI DI LEGGE QUESTO DISEGNO E' DI NS.PROPRIETA' E NON POTRA' ESSERE COMUNICATO A TERZI O RIPRODOTTO SENZA NS. ESPLICITA AUTORIZZAZIONE

LEGENDA SIMBOLI

Simbolo	
	Quadro di distribuzione piano zona " E "
QL	Quadro generale di locale
QLC	Quadro generale di alimentazioni luci corridoio
QPC	Quadro generale di alimentazione armadio pc
	Scatola portafrutto incassata con n° 3 interruttori unipolari
	Scatola portafrutto incassata con n° 2 interruttori unipolari
	Scatola portafrutto incassata con n° 1 interruttore unipolare
	Scatola portafrutto incassata con n° 1 pulsante
	Scatola portafrutto stagna IP55 con n° 3 interruttori unipolari
	Scatola portafrutto stagna IP55 con n° 2 interruttori unipolari
	Scatola portafrutto stagna IP55 con n° 1 interruttore unipolare
1X58W	Plafoniera lamellare con ottica Dark 1x58W
1X36W	Plafoniera lamellare 1x36W
1X58W	Apparecchio d'illuminazione con corpo e coppa in policarbonato 1X58W IP 55
1X58W	Apparecchio d'illuminazione con corpo e coppa in policarbonato 1x18W IP 55
60W	Corpo illuminante con lampada ad incandescenza 60W tipo tartaruga
	Canale metallico portapparecchi
	Canale in PVC per distribuzione linee dorsali
	Cassetta di derivazione per distribuzione linee
	Cassetta di derivazione 100x100 IP55 per distribuzione linee
GP1	Gruppi prese GP1 linea dorsale f.m. (vedi tavola n° 8)
GP2	Gruppi prese GP2 linea dorsale privilegiata (vedi tavola n° 8)
GP3	Gruppi prese GP3 dati e telefono
GP4	Gruppi prese GP4 composti da n° 1 int. magnetotermico e n°1 preso schuko
GP5	Gruppi prese GP5 composti da n° 1 int. magnetotermico e n°3 preso schuko e n° 2 prese 10/16 A
	Montante ascendente
	Montante discendente
HUB	Armadio PC

IMPIANTO ELETTRICO F.M.

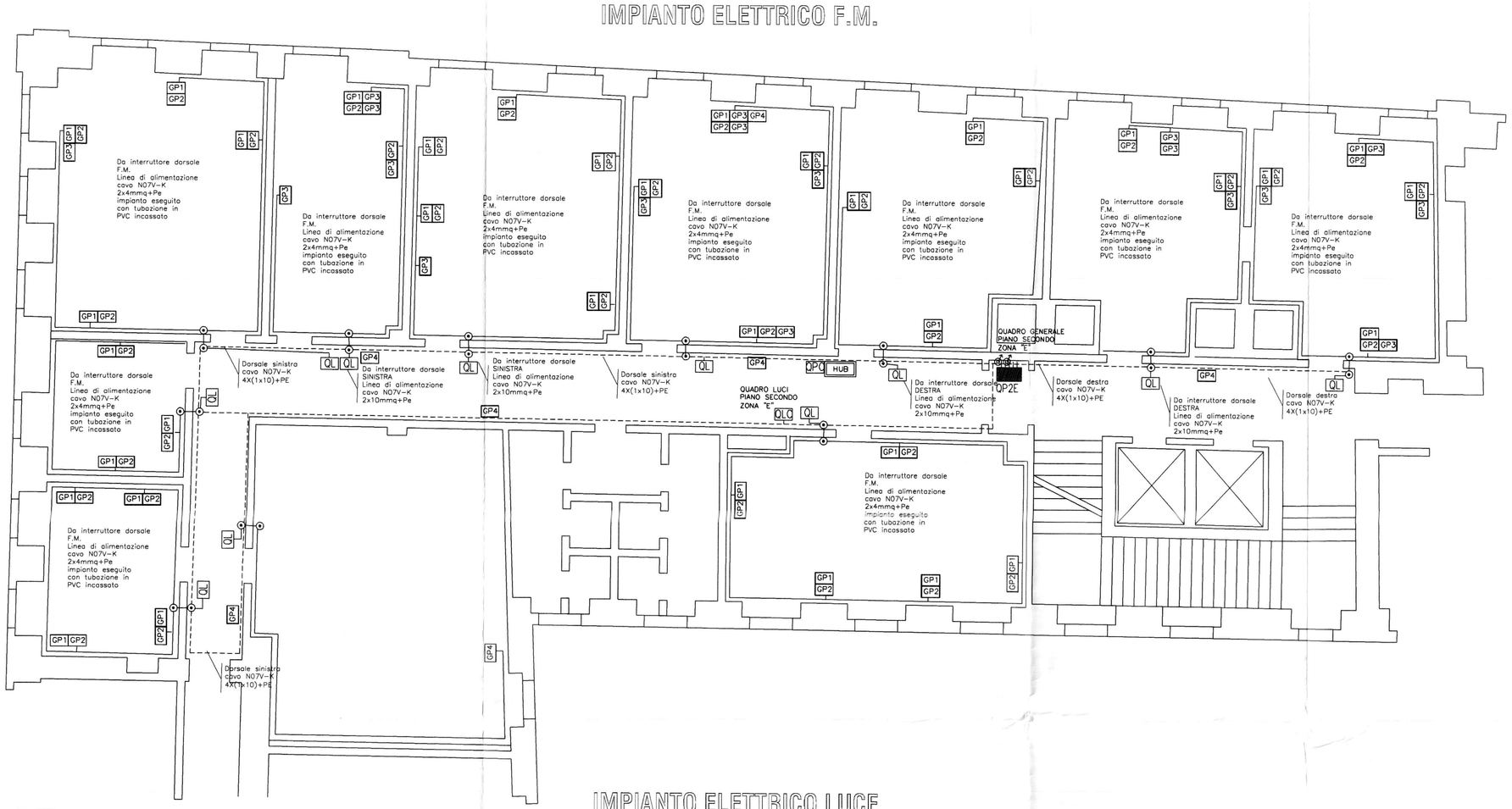

IMPIANTO ELETTRICO LUCE

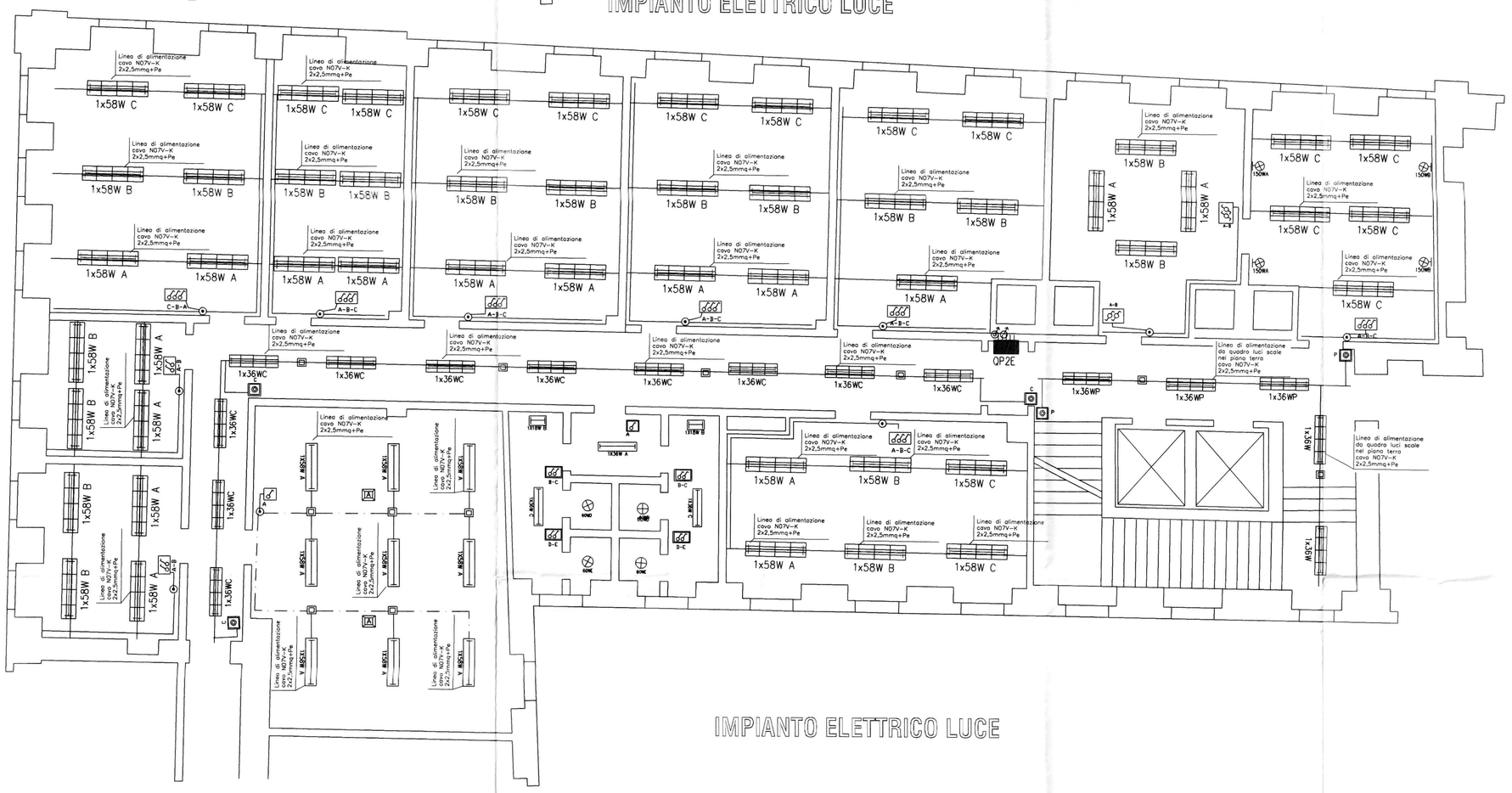

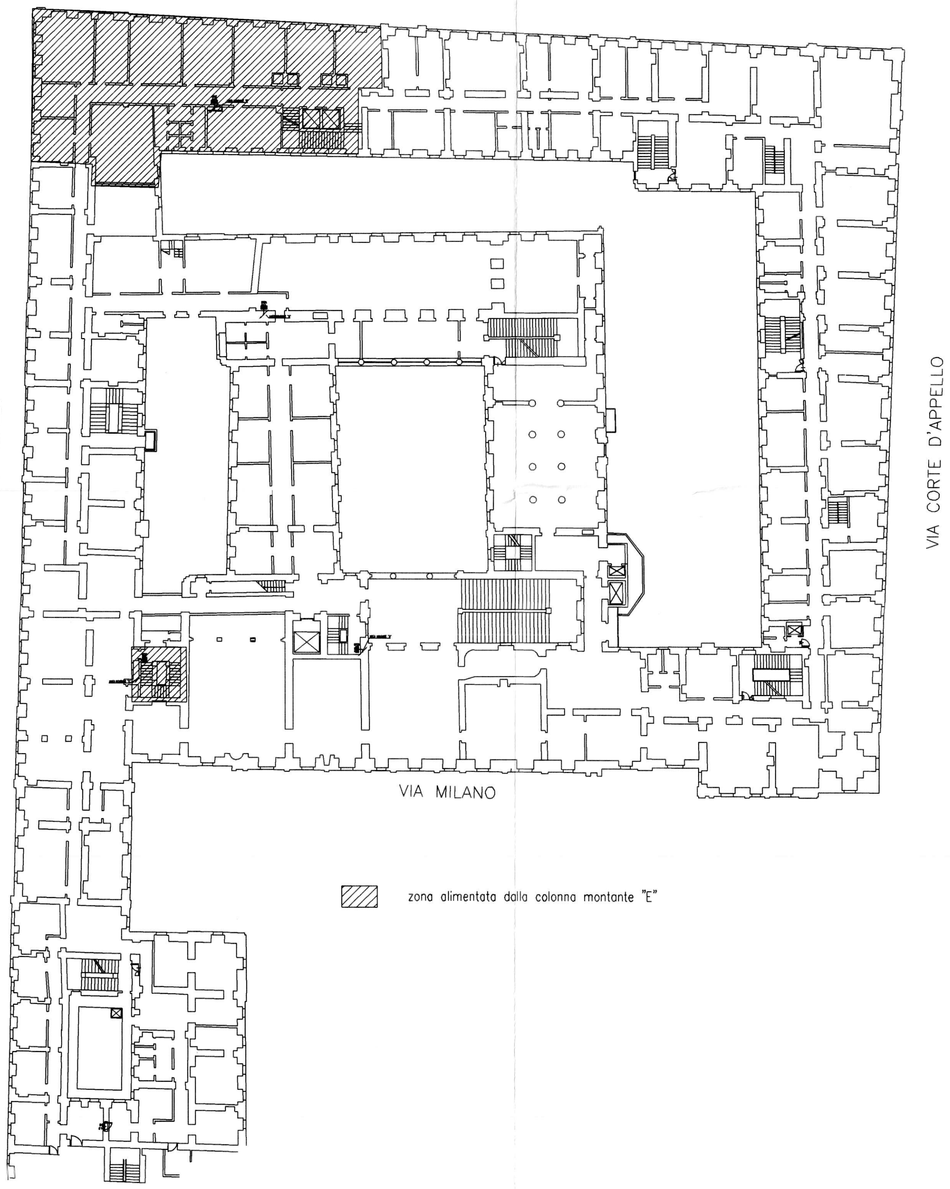
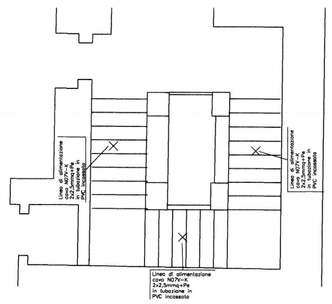
IMPIANTO ELETTRICO LUCE