

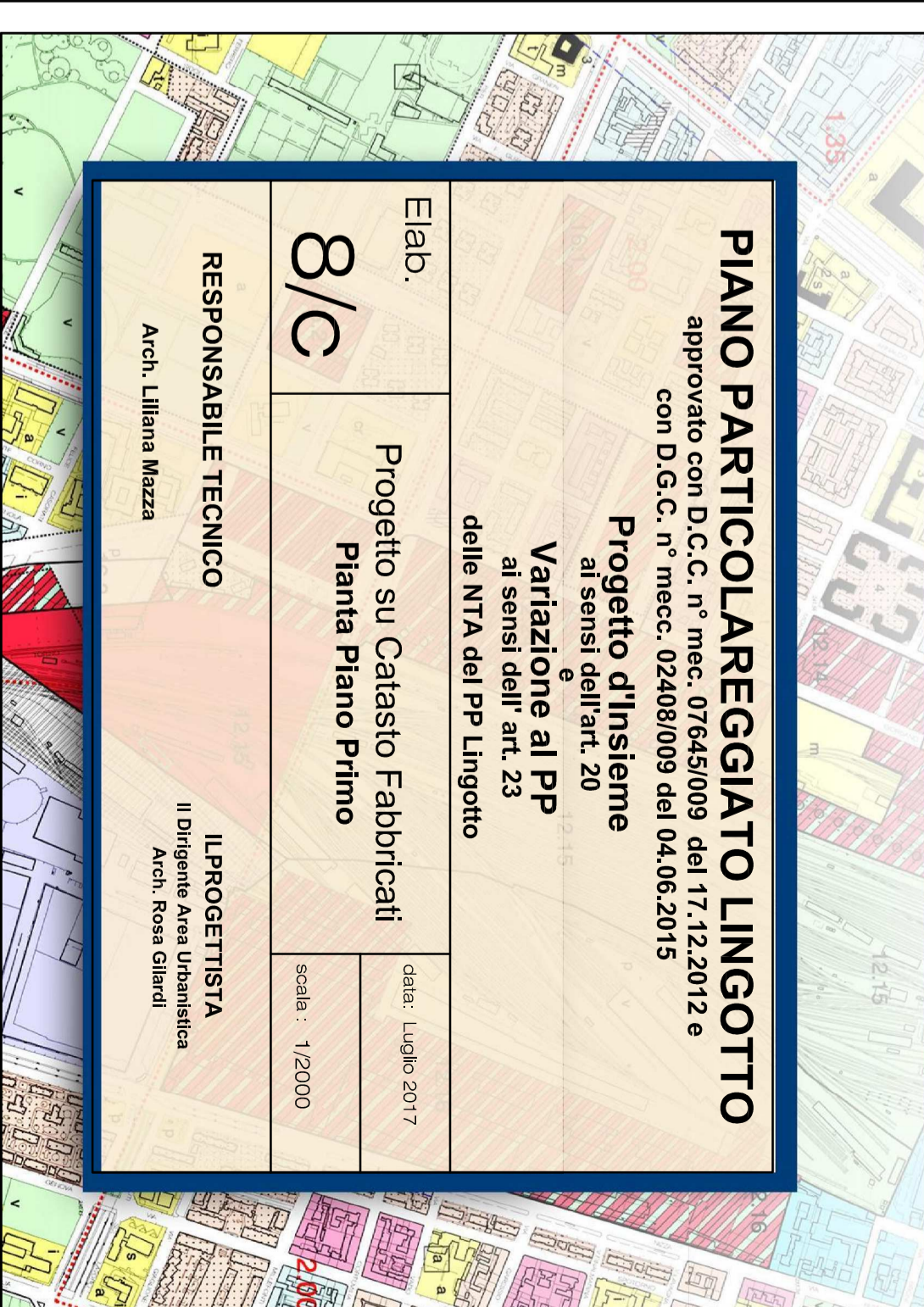

**CITTA' DI TORINO**  
**DIREZIONE URBANISTICA E TERRITORIO**  
Area Urbanistica



**PIANO PARTICOLAREGGIATO LINGOTTO**

approvato con D.C.C. n° mecc. 07645/009 del 17.12.2012 e  
con D.G.C. n° mecc. 02408/009 del 04.06.2015

**Progetto d'insieme**  
ai sensi dell'art. 20  
**Variatione al PP**  
ai sensi dell' art. 23  
delle NTA del PP Lingotto

Elab.

**8/C**

Progetto su Catasto Fabbricati  
**Pianta Piano Primo**

data: Luglio 2017

scala: 1/2000

**RESPONSABILE TECNICO**

Arch. Liliana Mazza



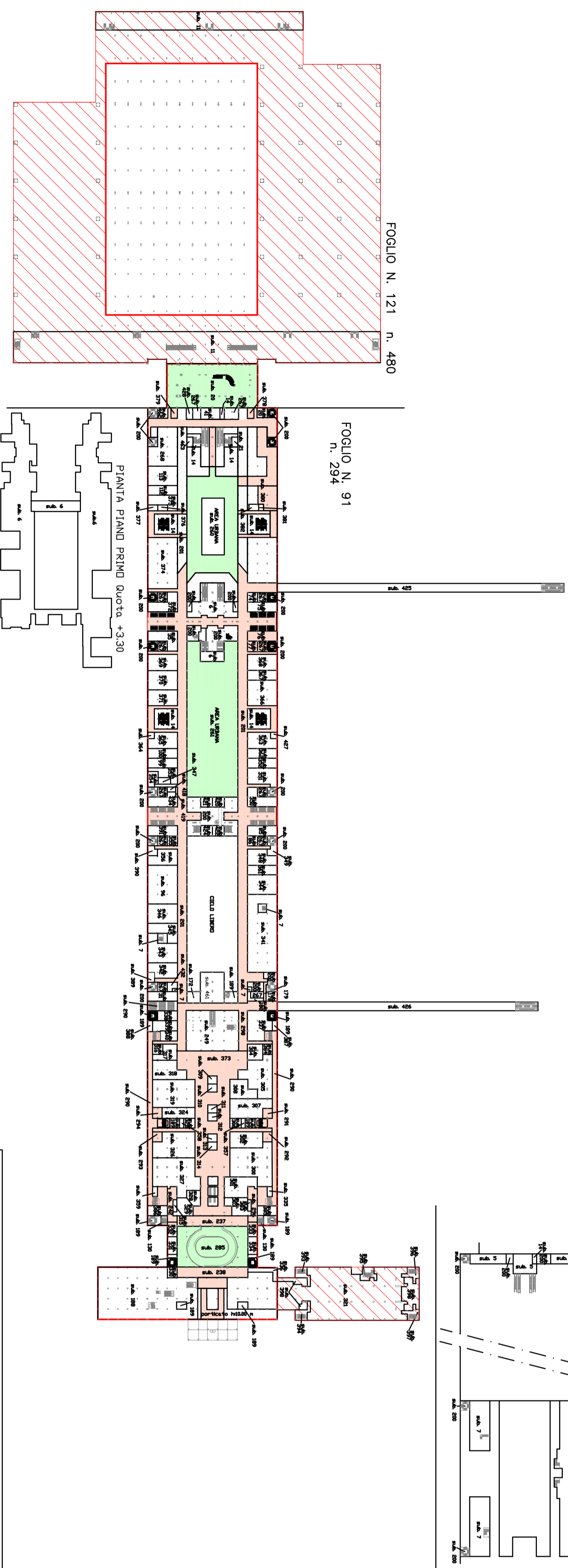

**IL PROGETTISTA**

Il Dirigente Area Urbanistica  
Arch. Rosa Gilardi

PIANTA PIANO PRIMO Quota +8,05



**LEGENDA**

-  Edifici conservati
-  Edifici realizzati con P.P. originario ed s.m.i.
-  Aree a standard assoggettate ad uso pubblico (verde, spazi di relazione, viabilità di accesso, ecc...)
-  Aree non a standard assoggettate ad uso pubblico