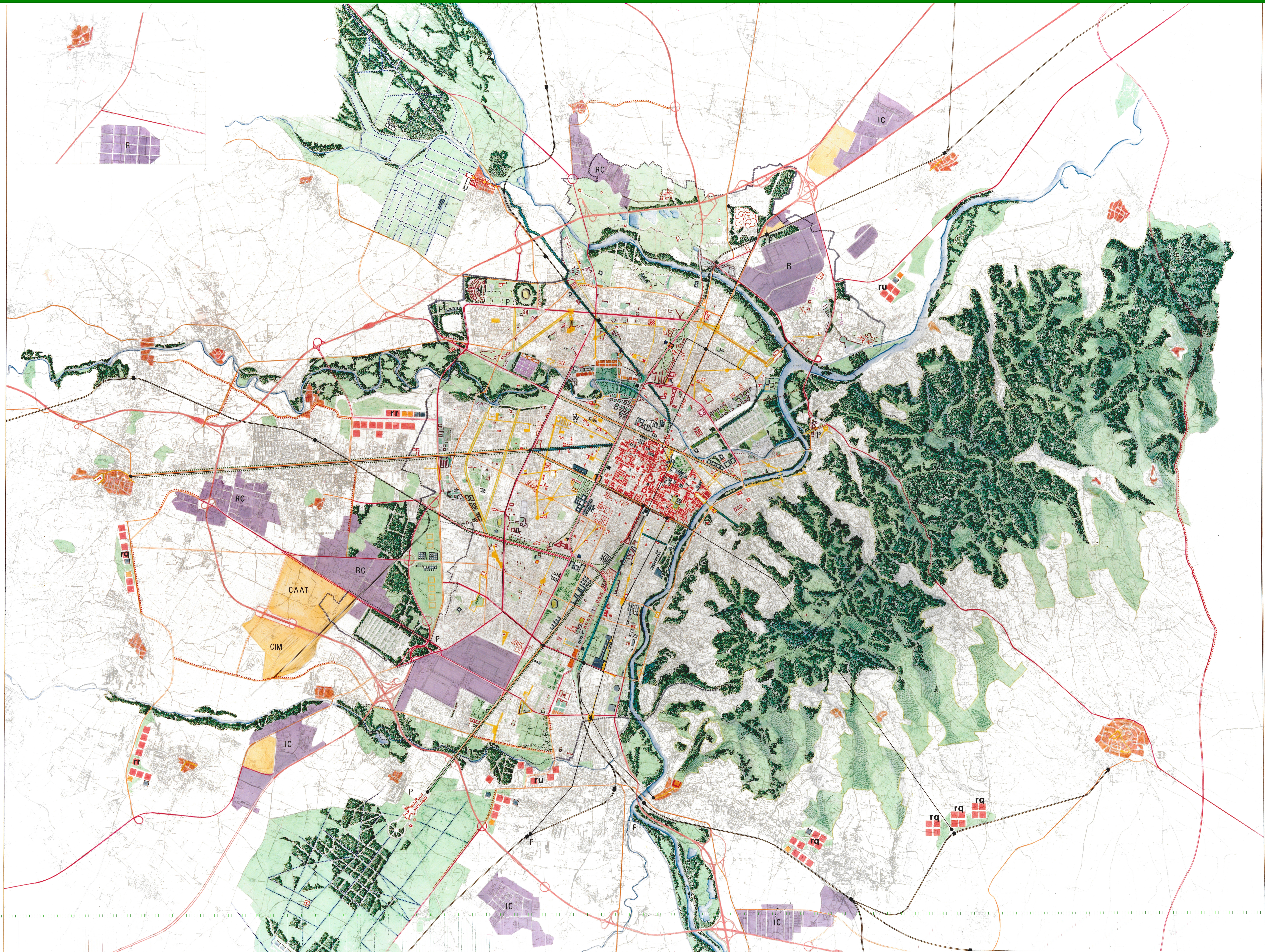

Città di Torino

PRG

Nuovo Piano Regolatore Generale
Progetto definitivo

Progetto: Gregotti Associati Studio
Augusto Cagnardi
Pierluigi Cerri
Vittorio Gregotti
Architetti

il Sindaco

il Segretario Generale

Pier Cerri

Tavole di Piano illustrative

Schema di struttura della conurbazione torinese.
Contributo al dibattito per l'area metropolitana

data
Aprile 1993
tavola n. 3

Legenda

••••••••	Confine comunale di Torino
🟦	Corsi d'acqua
🟩	Area boscata
🟧	Delimitazione centri storici
▢	Beni monumentali emergenti
🟨	Centralità ed assi rettori della forma urbana
▢	Insediamenti storici
🟥	Complessi urbanistici ed architettonici qualificanti
┆	Viali e rotte di caccia caratterizzanti il sistema di interdipendenza tra le "ville di delizie" e pertinenze ambientali
🟩	Aree a parco di livello comunale e di livello territoriale-metropolitano
✕	Servizi tecnologici per i quali si propone l'eliminazione. Servizi industriali

Opportunità insediative residenziali

▢▢	Interventi residenziali urbani. Grandi trasformazioni
🟥	Aree residenziali integrate. Servizi-terziario-verde
rr	Interventi residenziali in aree di ripolarizzazione urbana. Collegno-Orbassano
rq	Interventi residenziali in ambiti di particolare qualità ambientale. Rivoli-Chieri-Moncalieri
ru	Interventi residenziali in aree di riqualificazione urbanistica. Nichelino-San Mauro
🟧🟦	Servizi-terziario
🟩	Verde

Aree a servizi pubblici e privati alle persone

▢	Centri universitari, scuole medie superiori, centri sanitari, centri culturali, centri commerciali al dettaglio
▢	Terziario pubblico o privato di servizi alle persone
🟨	Centri o impianti sportivi
▨	Aeroporti

Opportunità insediative per attività produttive

RC	Aree industriali di riordino e completamento
R	Aree industriali di riuso e ristrutturazione urbanistica
IC	Aree industriali di nuovo impianto e completamento
☐	Aree a servizi pubblici e privati alle attività economiche
🟧	Aree a terziario in Torino
▢	Aree a terziario pubblico e privato al servizio di attività economiche nella conurbazione
CIM	Centro intermodale merci
CAAT	Centro agroalimentare torinese

Mobilità

Esistente	Progetto	Potenziamento Soppressione	
═	═		Viabilità autostradale
═	═	═	Viabilità di I livello
═	═	═	Viabilità di II livello
	─		Linee metropolitane
═			Altra viabilità
═			Ferrovie
△	⊘		Svincoli
	●		Capolinea linee metropolitane
■	■		Stazioni ferroviarie
	P		Parcheggi di interscambio

0 250 m 1 Km
Scala 1:25.000

Carta del territorio C.T.T. (dicembre 1988) a cura dell'U.T. del C.T.T.
(base carte tecniche regionali in scala 1:10.000, maggio 1974;
riduzione in scala 1:25.000)
Aggiornamento effettuato con l'impiego di carte tecniche fornite
dai Comuni (aggiornamenti a varie date) e fornite dalla Provincia