



CITTA' DI TORINO

DIVISIONE SERVIZI TECNICI - COORDINAMENTO
SERVIZIO EDILIZIA ABITATIVA PUBBLICA E PER IL SOCIALE

INTERVENTO DI RISTRUTTURAZIONE URBANISTICA IN TORINO -
PIAZZA DELLA REPUBBLICA 13 - PER LA REALIZZAZIONE DI
EDILIZIA RESIDENZIALE PUBBLICA. LOTTO 2

Responsabile Unico del Procedimento: Ing. Carmelo DI VITA

Supporto al R.U.P.: Arch. Lina MUNARI

Progettista opere: Arch. Alessandra CELORIA

Coprogettista opere: Arch. Diego NOVO

Coordinatrice delle integrazioni specialistiche: Ing. Lucia REDA

Progettista della bonifica ambientale: Ing. Donato FIERRI

Collaboratori alla progettazione: Arch. Sabina CALI'
Geom. Claudio MASTELLOTTO
Geom. Vincenzo TORTOMANO

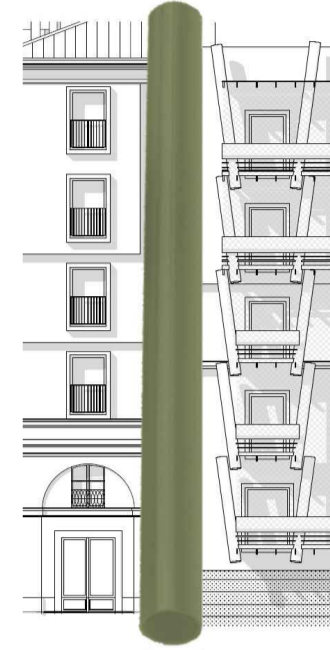

Progettista opere strutturali: Studio Ing. G. PATTA

Progettista opere impiantistiche e verifiche requisiti acustici: MTE INGEGNERIA s.r.l.

MTE INGEGNERIA S.R.L.
VIA DEL PIELAR 100
37139 VERONA
Tel. +39 045 891 91 45

CERVI
INGEGNERIA
Arch. Cesare CERVI

Coordinatore per la sicurezza in fase di progettazione: SICURCANTIERI CO. s.r.l.

SICURCANTIERI CO. s.r.l.

PROGETTO DEFINITIVO

OGGETTO: PLANIMETRIA ISOLATO - STATO ATTUALE E PROGETTO

NOME-FILE	REP_EGPA02-03	SCALA	1:200	ELABORATO
EMISSIONE	23/01/2020			EGPA 2
REVISIONE	---			

PARAMETRI URBANISTICI ED EDILIZI DI PROGETTO

Superficie fondiaria	mq. 1.815,00
Superficie coperta	mq. 880,00
Area libera da costruzioni	mq. 935,00
Superficie verde su terrapieno	mq. 169,41
Superficie verde compensativa	mq. 58,84
Superficie a parcheggio	mq. 537,34

Preesistente

Progetto

SLP	mq. 2.096,10	mq. 2.568,55
Volume Virtuale	mc. 7.336,35	mc. 8.990,00

— STRUTTURE ESISTENTI

- - - EDIFICI IN PROGETTO

PLANIMETRIA ISOLATO - SCALA 1:200

