

RELAZIONE TIPOLOGICA DEL MATERIALE UTILIZZATO

Allegato alla dichiarazione di conformità

N° CC 3041.2011-114 del

20/12/2011

Impianto

Realizzazione di impianto citofonico di tutti gli ingressi dell'Edificio Scolastico E13

OdL 3877668

Il sottoscritto

LUPI Ing. GIOVANNI

titolare e/o legale rappresentante della ditta

CEIT IMPIANTI S.r.l.

DICHIARA

di avere utilizzato materiali e componenti elettrici conformi alle Norme riconosciute secondo il D.P.R. 447/91 art. 5 comma 2 e 5, e che gli stessi possiedono i marchi o certificati di prova o certificati di conformità alle Norme rilasciati da Istituti autorizzati, o dichiarazioni di conformità del costruttore come elencati nella tabella seguente:

TIPOLOGIA MATERIALI	PRODOTTI IMPIEGATI	APPROVAZIONI
Citofono Style versione basic per cablaggio digitale SIMPLEBUS art. 2608	Comelit	CE - I.M.Q.
Trasformatore per alimentare i punti esterni Com nel sistema Simplebus (4 moduli DIN) art. 1595	Comelit	CE - I.M.Q.
Custodia da parete in acciaio inox, con tettuccio antipioviggia, 2 moduli Serie Powercom art. 3319/2	Comelit	CE - I.M.Q.
Telaio portamodulo completo di cornice, 2 moduli, colore argento, serie Powercom e iCom art. 3311/2S	Comelit	CE - I.M.Q.
Modulo predisposto per portieri audio, senza pulsanti, colore nero, serie iCom art. 33400	Comelit	CE - I.M.Q.
Modulo con 6 pulsanti di chiamata, sistema Simplebus, serie Icom art. 33436	Comelit	CE - I.M.Q.
Modulo con 4 pulsanti di chiamata, sistema tradizionale, serie Icom art. 33424	Comelit	CE - I.M.Q.
Modulo predisposto per portieri audio, con 2 pulsanti colore nero, serie iCom art. 33402	Comelit	CE - I.M.Q.
Portiere citofonico per sistema a cablaggio Simplebus, serie Icom	Comelit	CE - I.M.Q.
Cavo 2 fili per Simplebus2	Comelit	CE - I.M.Q.
tubo pvc diam. 20mm	inset	CE - I.M.Q.
tubo pvc diam. 32mm	inset	CE - I.M.Q.
guaina pvc diam. 20mm	inset	CE - I.M.Q.
guaina pvc diam. 32mm	inset	CE - I.M.Q.
tubo taz 20mm	bticino	CE - I.M.Q.
cordina 1,5mmq	ceat	CE - I.M.Q.
cordina 2,5mmq	ceat	CE - I.M.Q.
cordina 4mmq	ceat	CE - I.M.Q.
scatola di derivazione metallo 15x10	ilme	CE - I.M.Q.
scatola di derivazione metallo 10x10	ilme	CE - I.M.Q.
scatola di derivazione pvc 10x10	gewiss	CE - I.M.Q.
raccordi in metallo	ilme	CE - I.M.Q.
scambio digitale art. 1224A	Comelit	CE - I.M.Q.
trasformatore 10VA	Comelit	CE - I.M.Q.
pozzetto pvc 300x300x300		CE - I.M.Q.
pulsante unipolare	gewiss	CE - I.M.Q.
contenitore pulsante	gewiss	CE - I.M.Q.

- di non avere utilizzato materiali elettrici non soggetti a Norme non riconosciute
- che gli ambienti di installazione degli impianti in oggetto sono da considerarsi di tipo
 - ordinario* per la parte contenuta all'interno dei fabbricati
 - bagnato* per la parte ubicata sui piazzali esterni
- di aver scelto materiali rispondenti alle specifiche di progetto
- di aver scelto materiali idonei ai relativi ambienti di installazione e di averli installati in conformità delle prescrizioni del loro costruttore
- che l'attività cui è destinata l'installazione dell'impianto in oggetto non è soggetta al controllo dei Vigili del Fuoco
- che la costruzione elettrica realizzata è compatibile con gli impianti preesistenti

I marchi attestanti le rispondenze alle norme di sicurezza sono riportati sui cataloghi tecnico-commerciali delle ditte citate.

I marchi, dichiarazioni e certificazioni di conformità dei materiali soggetti a norme riconosciute sollevano il dichiarante da responsabilità circa la qualità del prodotto.

Riferimento e dichiarazioni di conformità, o di rispondenza, precedenti o parziali già esistenti:

Dichiarazione di conformità rilasciata il **11/02/2004** dall'impresa **SAMET s.n.c.**
 Con sede in **via Colonna 20/D**

Data **20/12/2011**

L'installatore



CEIT IMPIANTI srl
 Via Aterno, 108 - SAMBUCETO
 36020 S. GIOVANNI TEATINO (CH)
 Partita IVA 01481120697

MANCATO ADEGUAMENTO DELL' IMPIANTO (Art. 7 L.46/90 - Art. 5 D.P.R. 447/91 - D.M. 20-2-92 - DPR 18-4-94 n.392)

il sottoscritto declina ogni responsabilità per il mancato adeguamento della parte di impianto che non forma oggetto dell'intervento eseguito.

Data **20/12/2011**

L'installatore

CEIT IMPIANTI srl
 Via Aterno, 108 - SAMBUCETO
 36020 S. GIOVANNI TEATINO (CH)
 Partita IVA 01481120697



Camera di Commercio
Chieti



UNITER
www.uniter.it

Prot. :CEW/6252/2012/CCH0044

20/12/2012

CAMERA DI COMMERCIO INDUSTRIA ARTIGIANATO E AGRICOLTURA DI CHIETI
- UFFICIO REGISTRO DELLE IMPRESE -

CERTIFICATO DI ISCRIZIONE NELLA SEZIONE ORDINARIA

DATI IDENTIFICATIVI DELL'IMPRESA

Codice fiscale e numero d'iscrizione: 01481120697
del Registro delle Imprese di CHIETI
data di iscrizione: 19/02/1996

Iscritta nella sezione ORDINARIA il 19/02/1996

Iscritta con il numero Repertorio Economico Amministrativo 90567 il 31/01/1989

Denominazione: CEIT IMPIANTI SRL

Forma giuridica: SOCIETA' A RESPONSABILITA' LIMITATA CON UNICO SOCIO

Sede:
SAN GIOVANNI TEATINO (CH) VIA ATERNO, 108 CAP 66020
Frazione SAMBUCETO

indirizzo pubblico di posta elettronica certificata: CEIT.DIREZIONE@IGEFI.IT

Costituita con atto del 25/11/1988

Durata della società:
data termine: 31/12/2050

Oggetto Sociale:

- ART.5 -

LA SOCIETA' HA PER OGGETTO L'ESERCIZIO, IN PROPRIO E/O PER CONTO TERZI, SIA IN VIA DIRETTA SIA ATTRAVERSO SOCIETA' CONTROLLATE E/O COLLEGATE, DELLE ATTIVITA' INERENTI A:

- IMPIANTO E GESTIONE DI STABILIMENTI INDUSTRIALI PER LA COSTRUZIONE DI CARPENTERIA METALLICA, STRUMENTI DI MISURA ELETTRONICA, FIBRE OTTICHE E COMPONENTISTICA ELETTRONICA;
 - COSTRUZIONI E MANUTENZIONI DI RETI TELEFONICHE, TELEMATICHE ED ELETTRICHE, FISSE O MOBILI, SIA PUBBLICHE CHE PRIVATE, COMPRESSE TUTTE LE OPERE ACCESSORIE; IMPIANTI DI PUBBLICA ILLUMINAZIONE, IMPIANTI PER RETI DI TRASPORTO SU FERRO E GOMMA;
 - INSTALLAZIONE, TRASFORMAZIONE, AMPLIAMENTO E MANUTENZIONE DEGLI IMPIANTI DI PRODUZIONE, DI TRASPORTO, DI DISTRIBUZIONE E DI UTILIZZAZIONE DELL'ENERGIA ELETTRICA, COMPRESI GLI IMPIANTI, ALL'INTERNO DEGLI EDIFICI;
 - INSTALLAZIONE, TRASFORMAZIONE, AMPLIAMENTO E MANUTENZIONE DEGLI IMPIANTI RADIOTELEVISIVI, TELEFONICI, TELEMATICI ED ELETTRONICI IN GENERE, IMPIANTI TERMICI DI VENTILAZIONE E DI CONDIZIONAMENTO;
 - ELABORAZIONE DI DATI E FORNITURA DI SERVIZI TECNICI ED AMMINISTRATIVI NELL'AMBITO DELLE AZIENDE DEL GRUPPO DI APPARTENENZA.
- LA SOCIETA' PUO' INOLTRE SVOLGERE, NELL' AMBITO DEL PROPRIO OGGETTO SOCIALE, QUALSIASI ATTIVITA' COMUNQUE FUNZIONALE, CONNESSA, COMPLEMENTARE O AFFINE A QUELLE SOPRA INDICATE, ANCHE IN SETTORI DIVERSI, COMPRESO LO STUDIO, LA PROGETTAZIONE, LA REALIZZAZIONE, LA RISTRUTTURAZIONE, LA MANUTENZIONE E LA GESTIONE DI EDIFICI, IMMOBILI ED OPERE EDILI IN GENERE, OPERE ANCHE SPECIALI IN CEMENTO ARMATO, LAVORI DI TERRA, DEMOLIZIONI E STERRI, RILEVAMENTI E SERVIZI CARTOGRAFICI E TOPOGRAFICI, FONDAZIONI ED ESPLORAZIONI SPECIALI DEL SOTTOSUOLO. POTRA', INOLTRE, ASSUMERE E CONCEDERE MANDATI DI RAPPRESENTANZA NONCHE'



Camera di Commercio
Chieti



UNITER
UNIONE ITALIANA
INDUSTRIE E
COMMERCIO

Prot.:CEW/6252/2012/CCH0044

20/12/2012

ACQUISIRE INTERESSENZE IN ALTRE SOCIETA' O IMPRESE AVENTI OGGETTO ANALOGO O AFFINE AL PROPRIO, POTRA' PARTECIPARE A GARE DI APPALTO ANCHE IN ASSOCIAZIONE TEMPORANEA DI IMPRESA, POTRA' COMPIERE TUTTE LE OPERAZIONI MOBILIARI O IMMOBILIARI, FINANZIARIE E/O COMMERCIALI CHE RITERRA' NECESSARIE O UTILI.

SISTEMA DI AMMINISTRAZIONE E CONTROLLO

- CONSIGLIO DI AMMINISTRAZIONE
numero componenti in carica: 4
durata in carica FINO APPROVAZIONE DEL BILANCIO
dal 29/04/2009

COLLEGIO SINDACALE:
- Sindaci effettivi
numero componenti in carica: 3
- Sindaci supplenti
numero componenti in carica: 2

INFORMAZIONI SULLO STATUTO

Poteri da Statuto:

- ART. 7 -

LA SOCIETA' E' AMMINISTRATA DA UN CONSIGLIO DI AMMINISTRAZIONE, COMPOSTO DA QUATTRO A SETTE MEMBRI.

GLI AMMINISTRATORI POSSONO ESSERE ANCHE NON SOCI. SONO I SOCI CHE ALL'ATTO DELLA NOMINA DETERMINANO IL NUMERO DEI MEMBRI DEL CONSIGLIO DI AMMINISTRAZIONE E LA DURATA IN CARICA, CHE NON POTRA' ESSERE SUPERIORE A TRE ANNI, FERMA REstando LA RIELEGGIBILITA' DEGLI STESSI.

GLI AMMINISTRATORI SARANNO IN OGNI CASO ELETTI IN CONFORMITA' ALLE SEGUENTI PROCEDURE.

QUALORA UN SOCIO SIA TITOLARE DI UNA PARTECIPAZIONE PARI AD ALMENO IL VENTICINQUE PER CENTO (25%) DEL CAPITALE SOCIALE, AVRA' IL DIRITTO DI PRESENTARE UNA PROPRIA LISTA DI CANDIDATI DA SOTTOPORRE AI SOCI.

QUALORA I TITOLARI DI UNA PARTECIPAZIONE MINIMA PARI AL VENTICINQUE PER CENTO (25%) SIANO PIU' D'UNO, A CIASCUNO SPETTERA' TALE DIRITTO, ED IN TALE CASO I VOTI OTTENUTI DA CIASCUNA LISTA SARANNO DIVISI SUCCESSIVAMENTE PER UNO, DUE, QUATTRO, OTTO, SEDICI, TRENTADUE E SESSANTAQUATTRO.

I QUOZIENTI OTTENUTI SARANNO ASSEGNATI PROGRESSIVAMENTE AI CANDIDATI DI CIASCUNA LISTA, NELL'ORDINE DALLA STESSA PREVISTO E VERRANNO DISPOSTI IN UN'UNICA GRADUATORIA DECRESCENTE.

RISULTERANNO ELETTI COLORO CHE AVRANNO OTTENUTO I QUOZIENTI PIU' ELEVATI.

QUALORA PER DIMISSIONI, REVOCA O ALTRA CAUSA, VENGA A MANCARE ANCHE UN SOLO MEMBRO DEL CONSIGLIO DI AMMINISTRAZIONE IN CARICA, DECADRANNO ANCHE TUTTI GLI ALTRI MEMBRI ED I SOCI NOMINERANNO IL NUOVO CONSIGLIO DI AMMINISTRAZIONE.

L'ORGANO AMMINISTRATIVO HA I PIU' AMPI ED ILLIMITATI POTERI SENZA ALCUNA LIMITAZIONE ECCEZIONE FATTA PER QUANTO ESPRESSAMENTE PREVISTO NEL PRESENTE STATUTO.

IL CONSIGLIO DI AMMINISTRAZIONE ELEGGE TRA I SUOI MEMBRI, SE NON VI HANNO PROVVEDUTO I SOCI, IL PRESIDENTE DEL CONSIGLIO.

IL CONSIGLIO PUO' DELEGARE PARTE DELLE SUE FACOLTA', CON ESCLUSIONE DI QUELLE CHE GLI SONO PER LEGGE RISERVATE, AD UNO O PIU' CONSIGLIERI, DETERMINANDONE I POTERI, COMPRESO IL POTERE DI NOMINARE E REVOCARE PROCURATORI, ED ANCHE MANDATARI "AD NEGOTIA" PER DETERMINATI ATTI O CATEGORIE DI ATTI.

LA DELEGA NON POTRA' MAI RIGUARDARE LA NOMINA DI PERSONALE DIRIGENTE, LA RICHIESTA DI CREDITO IN BIANCO MOBILIARE ED IMMOBILIARE, CON RILASCIO DI GARANZIE IPOTECARIE E FIDEJUSSORIE, EVENTUALI PATTI DI NON CONCORRENZA, L'ASSUNZIONE E CESSIONE DI PARTECIPAZIONI IN ALTRA O ALTRE SOCIETA', L'APERTURA



Camera di Commercio
Chieti



UNITER
UNIONE ITALIANA
INDUSTRIE E
COMMERCE

Prot.:CEW/6252/2012/CCH0044

20/12/2012

DI NUOVE SEDI AZIENDALI FATTA ECCEZIONE DI QUELLE DIPENDENTI DALL'APERTURA DI CANTIERI A SEGUITO DI AGGIUDICAZIONE DI COMMESSE LEGATE ALL'ATTIVITA' PRODUTTIVA.

IL CONSIGLIO POTRA' PURE NOMINARE UNO O PIU' DIRETTORI TECNICI E/O AMMINISTRATIVI DEMANDANDO LORO I POTERI E FISSANDO IL COMPENSO E/O GLI EMOLUMENTI.

LA FIRMA SOCIALE E LA RAPPRESENTANZA LEGALE DELLA SOCIETA' SPETTANO AL PRESIDENTE DEL CONSIGLIO DI AMMINISTRAZIONE, E PER GLI ATTI RELATIVI AI POTERI DELEGATI ALL'AMMINISTRATORE DELEGATO, CON FACOLTA' DI AGIRE IN GIUDIZIO IN QUALSIASI SEDE E GRADO DI GIURISDIZIONE ANCHE PER REMISSIONE E TRANSAZIONE.

- ART.8 -

I SOCI FISSANO UN COMPENSO ANNUO PER GLI AMMINISTRATORI ED UN EVENTUALE GETTONE DI PRESENZA OLTRE AL RIMBORSO SPESE SOSTENUTE.

PER GLI AMMINISTRATORI INVESTITI DI PARTICOLARI CARICHE E'IL CONSIGLIO DI AMMINISTRAZIONE CHE FISSA GLI EMOLUMENTI AI SENSI DELL'ART.2389 DEL C.C.

- ART.9 -

IL CONSIGLIO DI AMMINISTRAZIONE E' CONVOCATO DAL PRESIDENTE OGNI QUALVOLTA LO RITENGA OPPORTUNO E COMUNQUE OGNI QUATTRO MESI OPPURE SU RICHIESTA DI ALMENO DUE CONSIGLIERI O DAL COLLEGIO SINDACALE, CON LETTERA RACCOMANDATA, FAX, POSTA ELETTRONICA ALL'INDIRIZZO NOTIFICATO ALLA SOCIETA', SPEDITA CON OTTO GIORNI DI ANTICIPO CON L'INDICAZIONE DELLE MATERIE DA TRATTARE. TALI TRASMISSIONI DOVRANNO CONSENTIRE UN RISCONTRO DELLA SPEDIZIONE E DEL RELATIVO RICEVIMENTO.

IN CASO DI URGENTI NECESSITA', IL CONSIGLIO DI AMMINISTRAZIONE PUO' ESSERE CONVOCATO TELEGRAFICAMENTE CON FAX O POSTA ELETTRONICA CON PREAVVISO DI ALMENO QUARANTOTTO ORE.

LA RIUNIONE POTRA' AVVENIRE IN LUOGHI DIVERSI DALLA SEDE SOCIALE SEMPRE CHE NEL TERRITORIO NAZIONALE O CON IL PREVENTIVO CONSENSO DEI SUOI MEMBRI O QUANDO PARTICOLARI RAGIONI LO RENDANO NECESSARIO.

LE RIUNIONI CONSILIARI POTRANNO ANCHE AVERE LUOGO SENZA RITUALE CONVOCAZIONE A NORMA DI STATUTO, PURCHE' VI PARTECIPINO TUTTI I CONSIGLIERI E SE I SINDACI, OVE NOMINATI, SONO PRESENTI OD INFORMATI DELLA RIUNIONE; LE RELATIVE DELIBERAZIONI POTRANNO ESSERE ASSUNTE SUGLI ARGOMENTI POSTI ALL'ORDINE DEL GIORNO ED ALLA DISCUSSIONE DEI QUALI NON SI OPPONGA ALCUNO DEI CONSIGLIERI.

LE RIUNIONI DEL CONSIGLIO DI AMMINISTRAZIONE SI INTENDONO VALIDE ANCHE NEL CASO SI SVOLGANO TRAMITE AUDIO E VIDEO CONFERENZA, PURCHE' TUTTI I PARTECIPANTI POSSANO SEGUIRE E PRENDERE PARTE ALLA DISCUSSIONE IN TEMPO REALE, NONCHE' SCAMBIARSI I DOCUMENTI RELATIVI ALLA DISCUSSIONE E A CONDIZIONE CHE VENGA FATTA MENZIONE DI TUTTO CIO' NEL VERBALE DELLA RIUNIONE.

RISPETTATE TALI DISPOSIZIONI, LE RIUNIONI DEL CONSIGLIO SI INTENDONO SVOLTE NEL LUOGO IN CUI IL PRESIDENTE ED IL SEGRETARIO SI INCONTRANO PER REDIGERE E SOTTOSCRIVERE IL RELATIVO VERBALE SULL'APPOSITO LIBRO.

IN CASO DI CONTESTAZIONE, POTRA' ESSERE UTILIZZATA, DAL PRESIDENTE E DAL SEGRETARIO DEL CONSIGLIO, QUALE PROVA DELLA PRESENZA DEI CONSIGLIERI, DELL'ANDAMENTO DELLA RIUNIONE E DELLE DELIBERAZIONI, LA REGISTRAZIONE DELL'AUDIO O DELLA VIDEOCONFERENZA.

QUALORA PER EFFETTO DELLO SVILUPPO DELLA TECNOLOGIA VI POTESSE ESSERE LA POSSIBILITA' DI UTILIZZO DI ALTRE FORME DI CONVOCAZIONE DI RIUNIONE E DI VOTAZIONE, LE SUDETTE FORME POTRANNO ESSERE ADOTTATE.

TALI NUOVE FORME DOVRANNO GARANTIRE COMUNQUE, OLTRE ALLA POSSIBILITA' PER TUTTI I CONSIGLIERI DI RICEVERE L'AVVISO DI CONVOCAZIONE, IL RISPETTO DELLE CONDIZIONI PREVISTE DAL TERZO COMMA DEL PRESENTE ARTICOLO.

ALLE SEDUTE DEL CONSIGLIO DI AMMINISTRAZIONE POTRANNO ASSISTERE DIRIGENTI E/O DIPENDENTI E CONSULENTI DELLA SOCIETA', INVITATI DAL CONSIGLIO DI AMMINISTRAZIONE.

DELLE DELIBERAZIONI SI FARA' CONSTARE MEDIANTE VERBALE DA TRASCRIVERSI SUL LIBRO DELLE ADUNANZE FIRMATO DAL PRESIDENTE E DAL SEGRETARIO.

LE DECISIONI DEL CONSIGLIO DI AMMINISTRAZIONE, FATTO SALVO PER QUANTO INDICATO NELL' ART.2475, COMMA V, C.C. NONCHE' SULLE DECISIONI SU PARTICOLARI ARGOMENTI O



Camera di Commercio
Chieti



UNITER
UNIONE ITALIANA
INDUSTRIE TELEFONICHE

Prot.:CEW/6252/2012/CCH0044

20/12/2012

SPECIFICHE OPERAZIONI RIMESSE ALLO STESSO DALLA MAGGIORANZA DEGLI AMMINISTRATORI IN CARICA, POSSONO ESSERE ADOTTATE ANCHE MEDIANTE CONSULTAZIONE SCRITTA OVVERO SULLA BASE DEL CONSENSO ESPRESSO PER ISCRITTO, IN OSSERVANZA DELLE DISPOSIZIONI PREVISTE DAL COMMA IV DELL' ART.2475 C.C. IN TAL SENSO, LA MANCANZA DI DICHIARAZIONE DEGLI AMMINISTRATORI, EQUIVALE A VOTO CONTRARIO.

LE TRASMISSIONI PREVISTE NEL PRECEDENTE COMMA POTRANNO AVVENIRE CON QUALSIASI MEZZO E/O SISTEMA DI COMUNICAZIONE CHE CONSENTA UN RISCONTRO DELLA SPEDIZIONE E DEL RICEVIMENTO, COMPRESI IL FAX E LA POSTA ELETTRONICA E/O SISTEMI INNOVATIVI. LA FORMALIZZAZIONE DELLE DECISIONI DEL CONSIGLIO DOVRA' IN OGNI CASO AVVENIRE NEL TEMPO MASSIMO DI CINQUE GIORNI LAVORATIVI DALLA DATA DI INVIO DELLA PROPOSTA.

Modifiche statutarie - atti e fatti soggetti a deposito:

IN DATA 05/05/2006 LA SOCIETA' HA ADEMPIUTO ALLA PUBBLICITA' DI CUI ALL'ART. 2497 BIS, II COMMA, COMUNICANDO LA PROPRIA SOGGEZIONE ALL'ATTIVITA' DI DIREZIONE E COORDINAMENTO DA PARTE DELLA SOCIETA' IGEFI SRL C.F. 01186190680

INFORMAZIONI PATRIMONIALI E FINANZIARIE

Capitale Sociale in EURO:	
deliberato	5.000.000,00
sottoscritto	5.000.000,00
versato	5.000.000,00

ATTIVITA'

Data d'inizio dell'attività dell'impresa: 09/05/1989

Attività esercitata nella sede legale:

ATTIVITA' DI PROGETTAZIONE, COSTRUZIONE DI IMPIANTI E LINEE TELEFONICHE, IMPIANTI DI PUBBLICA ILLUMINAZIONE, APPALTI PER LE FERROVIE DELLO STATO ED ENTI PUBBLICI IN GENERE, IMPIANTO E GESTIONE DI DI STABILIMENTI INDUSTRIALI PER LA COSTRUZIONE DI CARPENTERIA METALLICA, STRUMENTI DI MISURA ELETTRONICA, FIBRE OTTICHE COMPONENTISTICA ELETTRONICA.

Attività secondaria esercitata nella sede legale:

INSTALLAZIONE DI, AMPLIAMENTO, TRASFORMAZIONE, MANUTENZIONE DEGLI IMPIANTI DI PRODUZIONE, DI TRASPORTO, DI DISTRIBUZIONE DI UTILIZZAZIONE DELL'ENERGIA ELETTRICA ALL'INTERNO DEGLI EDIFICI A PARTIRE DAL PUNTO DI CONSEGNA DELL'ENERGIA ELETTRICA FORNITA DALL'ENTE DISTRIBUTORE; DEGLI IMPIANTI RADIOTELEVISIVI ED ELETTRONICI IN GENERE, LE ANTENNE E GLI IMPIANTI DI PROTEZIONE DA SCARICHE ATMOSFERICHE.
INSTALLAZIONE, AMPLIAMENTO, TRAFORMAZIONE, MANUTENZIONE IMPIANTI DI RISCALDAMENTO E CLIMATIZZAZIONE AZIONATI DA FLUIDO LIQUIDO AERIFORME GASSOSO O DI QUALSIASI NATURA O SPECIE; IMPIANTI IDROSANITARI NONCHE' DI TRASPORTO, TRATTAMENTO, USO, ACCUMULO E CONSUMO ALL'INTERNO DEGLI EDIFICI A PARTIRE DAL PUNTO DI CONSEGNA DELL'ACQUA FORNITA DALL'ENTE DISTRIBUTORE; IMPIANTI PER IL TRASPORTO E L'UTILIZZAIZONE DEL GAS ALLO STATO LIQUIDO AERIFORME ALL'INTERNO DEGLI EDIFICI, A PARTIRE DAL PUNTO DI CONSEGNA DEL COMBUSTIBILE GASSOSO FORNITO DAL DALL'ENTE DISTRIBUTORE; IMPIANTI DI SOLLEVAMENTO DI COSE O PERSONE PER MEZZO DI ASCENSORI, MONTACARICHI, SCALE MOBILI E SIMILI; IMPIANTI DI PROTEZIONE ANTINCENDIO.
COSTRUZIONE DI STRADE, RIFACIMENTO PAVIMENTAZIONE STRADALE IN CONGLOMERATO BITUMINOSO (TAPPETINI).

TITOLARI DI CARICHE O QUALIFICHE



Camera di Commercio
Chieti



UNITER
UNIONE ITALIANA
DEI TORRENTI

Prot.:CEW/6252/2012/CCH0044

20/12/2012

* DI VINCENZO GIOVANNI (rappresentante dell'impresa)
nato a CHIETI (CH) il 08/09/1952
codice fiscale: DVNGNN52P08C632T
firma depositata

- CONSIGLIERE nominato con atto del 19/04/2012
durata in carica FINO APPROVAZIONE DEL BILANCIO al 31/12/2012
- PRESIDENTE CONSIGLIO AMMINISTRAZIONE nominato con atto del 19/04/2012
durata in carica FINO APPROVAZIONE DEL BILANCIO al 31/12/2012

Data iscrizione: 08/05/2012

Poteri:

IL CONSIGLIO DI AMMINISTRAZIONE DELIBERA DI CONFERIRE AL PRESIDENTE ING. GIOVANNI DI VINCENZO, CON FIRMA LIBERA E DISGIUNTA E CON PROMESSA DI RATO E VALIDO DEL SUO OPERATO I SEGUENTI POTERI:

- LA RAPPRESENTANZA LEGALE E LA FIRMA SOCIALE, OLTRE CHE LA CURA DEI RAPPORTI CON I COMMITTENTI, LO SVILUPPO DI NUOVE AREE DI ATTIVITA' ED IL COORDINAMENTO DELL'ATTIVITA' COMMERCIALE;

- I POTERI RELATIVI A:

1. ACQUISIRE E VENDERE MERCI, MATERIALI MACCHINARI ANCHE IN LEASING ED IN GENERE OGNI COSA MOBILE, AUTOMEZZI DI OGNI GENERE, DARE E RICEVERE COMMISSIONI, CONCORRERE AD OGNI GENERE DI GARA DI APPALTO, ASTE ED INCANTI PUBBLICI E PRIVATI; ASSUMERE FORNITURE, SOMMINISTRAZIONI ED APPALTI DI QUALSIASI SPECIE, SIA DA PRIVATI CHE DA PUBBLICHE AMMINISTRAZIONI E FIRMARE LE RELATIVE OFFERTE, CONTRATTI E CAPITOLATI;
2. PARTECIPARE AD ASSOCIAZIONI TEMPORANEE DI IMPRESE, AI SENSI DI LEGGE; ACCETTARE CARICHE; NOMINARE SOCIETA' CAPOGRUPPO; DARE MANDATI DI RAPPRESENTANZA O RICEVERLI IN NOME DELLA SOCIETA';
3. COSTITUIRE E SCIOLGIERE CONSORZI AI SENSI DI LEGGE, ANCHE AVENTI ATTIVITA' ESTERNE, NONCHE' SOCIETA' CONSORTILI ED OGNI RELATIVO ADEMPIMENTO; SOTTOSCRIVERE L'ATTO COSTITUTIVO, IL RELATIVO STATUTO E REGOLAMENTO ED OGNI PATTO CONNESSO ED ACCESSORIO; DETERMINARE I FONDI CONSORTILI ED EVENTUALI CONTRIBUTIONI DEI SOCI, SOTTOSCRIVERNE E VERSARNE LA QUOTA DELLA SOCIETA'; NOMINARE IL PRESIDENTE, IL CONSIGLIO DIRETTIVO, L'ORGANO DI CONTROLLO ED IL DIRETTORE TECNICO OD ALTRE CARICHE SOCIALI, STABILENDO NORME SULLA LORO COMPOSIZIONE, SUL FUNZIONAMENTO, SULLE LORO ATRIBUZIONI E SUL DIRITTO DI VOTO. PREVEDERE PER EVENTUALI CONTROVERSIE LA LORO DEVOLUZIONE A GIUDIZIO ANCHE ARBITRALE; SVOLGERE OGNI ALTRO ADEMPIMENTO RELATIVO, INCLUSI GLI ADEMPIMENTI E LE FORMALITA' NECESSARIE PER LO SVOLGIMENTO DELL'ATTIVITA' E LA MESSA IN LIQUIDAZIONE;
4. RICHIEDERE AD ISTITUTI DI CREDITO E A SOCIETA' FINANZIARIE, LINEE DI CREDITO PER CASSA E PER FIRMA, UTILIZZABILI SECONDO LE FORME TECNICHE E GLI USI CORRENTI BANCARI, SOTTOSCRIVERE I RELATIVI CONTRATTI E DEFINIRE LE CONDIZIONI ECONOMICHE ALLE STESSE APPLICABILI, I TASSI DI INTERESSE, LE COMMISSIONI ED OGNI ALTRO GENERE DI SPESE;
5. PROCEDERE ALLA APERTURA DI CONTI CORRENTI BANCARI DI CORRISPONDENZA, DI ALTRI CONTI SEPARATI O SPECIALI E, OVE AMMESSO, ANCHE DI CONTI IN VALUTA ESTERA;
6. RILASCIARE, A FAVORE DI SOCIETA' CONTROLLATE E/O PARTECIPATE, FIDEIUSSIONI, MANDATI DI CREDITO, LETTERE DI PATRONAGE, GARANZIE ED AVALLI;
7. ESIGERE CREDITI, RISCOUTERE QUALUNQUE SOMMA DOVUTA ALLA SOCIETA' E RILASCIARE LE RELATIVE QUIETANZE PER L'INCASSO E QUIETANZARE ASSEGNI POSTALI E TELEGRAFICI PER QUALSIASI TITOLO EMESSI A NOME DELLA SOCIETA', COMPRESI I MANDATI SULLE TESORERIE DELLO STATO E SOPRA QUALUNQUE CASSA PUBBLICA E PRIVATA;
8. EMETTERE MANDATI ED ASSEGNI SUI CONTI CORRENTI DELLA SOCIETA' PRESSO QUALUNQUE ISTITUTO DI CREDITO OD UFFICIO DEI CONTI CORRENTI POSTALI ANCHE SE TRATTI SU ACCREDITI A DISPOSIZIONE NEI LIMITI DEI FIDI CONCESSI; FARE E RIPRARE DEPOSITI DI SOMME E VALORI PRESSO QUALUNQUE CASSA PUBBLICA E PRIVATA, COMERSA LA CASSA DEPOSITI E PRESTITI; EMETTERE TRATTE SUI CLIENTI DEBITORI E



Camera di Commercio
Chieti



UNITER
UNIONE ITALIANA
INDUSTRIE TURISMO E RECREAZIONE
ISO 9001 CERTIFICATA

Prot.:CEW/6252/2012/CCH0044

20/12/2012

GIRARLE PER LO SCONTO E L'INCASSO; GIRARE EFFETTI CAMBIARI, ASSEGNI ED ALTRI TITOLI PER L'INCASSO O LO SCONTO; STIPULARE CONTRATTI E POLIZZE DI ASSICURAZIONE DI QUALSIASI NATURA, RISCUOTERE INDENNIZZI E RIMBORSI PREMI; PROCEDERE A REVISIONI E LIQUIDAZIONI DI CONTI E PARTITE ATTIVE E PASSIVE; TRANSIGERE QUALUNQUE QUESTIONE NELLA QUALE LA SOCIETA' POSSA ESSERE INTERESSATA;

9. RILASCIARE PAGHERO' DIRETTI E CAMBIALI TRATTE RELATIVE ALLE ATTIVITA' DELLA SOCIETA';

10. RAPPRESENTARE LA SOCIETA' IN TUTTI I SUOI RAPPORTI CON LE AMMINISTRAZIONI DELLO STATO NONCHE' AVANTI LE PUBBLICHE AMMINISTRAZIONI LOCALI; RAPPRESENTARE LA SOCIETA' DAVANTI A QUALSIASI AUTORITA' SIA PUBBLICA CHE PRIVATA; ADERIRE AD ASSOCIAZIONI DI CATEGORIA; FIRMARE ISTANZE, RICORSI E RECLAMI;

11. PARTECIPARE, IN RAPPRESENTANZA DELLA SOCIETA' ALLE ADUNANZE DELLE ALTRE SOCIETA' IN CUI ESSA SIA INTERESSATA E PRENDERE PARTE ALLE RELATIVE DELIBERAZIONI PER QUALSIASI OGGETTO;

12. NOMINARE PROCURATORI SPECIALI PER DETERMINATI ATTI E CATEGORIE DI ATTI, DELEGANDO, NEL CASO, LA RAPPRESENTANZA DELLA SOCIETA' E LE MODALITA' DI ESERCIZIO DELLA STESSA;

13. RITIRARE DAGLI UFFICI POSTALI LETTERE RACCOMANDATE ED ASSICURATE, PACCHI POSTALI E PIEGHI DI QUALSIASI SPECIE E RAPPRESENTARE LA SOCIETA' MANDANTE PRESSO GLI UFFICI FERROVIARI E DOGANALI IN TUTTE LE OPERAZIONI DI SPEDIZIONE, RITIRO E SVINCOLO MERCI;

14. CONTRARRE RAPPORTI DI FACTORING E DI LEASING SECONDO MODALITA' E PER GLI IMPORTI CHE RITERRA' CONVENIENTI PER L'AZIENDA E CIO' IN NOME E PER CONTO DELLA SOCIETA'; DEFINIRE OGNI CONDIZIONE E CLAUSOLA CONTRATTUALE, SOTTOSCRIVERE I RELATIVI ATTI, COMPRESA LA CESSIONE DEI CREDITI E COMPIENDO QUALSIASI AZIONE DI UTILIZZO DEI RAPPORTI CON FACOLTA' DI DELEGARE A TERZI PARTICOLARI POTERI, IL TUTTO CON PROMESSA DI RATO E VALIDO;

15. SOTTOSCRIVERE DENUNCE E RENDERE DICHIARAZIONI DI QUALSIASI GENERE AI FINI DEI TRIBUTI DIRETTI, INDIRETTI ED I.V.A. IN PARTICOLARE;

16. SOTTOSCRIVERE RICORSI, OPPOSIZIONI, ESPOSTI E MEMORIE, PARTECIPARE O DELEGARE PROFESSIONISTI PER GLI INTERVENTI A SEDUTE DI COMMISSIONI TRIBUTARIE DI OGNI ORDINE E GRADO E CON FACOLTA' DI DEFINIRE O TRANSIGERE QUALSIASI CONTROVERSA;

17. ADIRE L'AUTORITA' GIUDIZIARIA O COLLEGI ARBITRALI PER CONTROVERSIE DI QUALSIVOGLIA NATURA, CON FACOLTA' DI DEFINIRE E TRANSIGERE LE STESSE;

18. EFFETTUARE DENUNCE, DEPOSITI E SOTTOSCRIVERE ATTI DELLA SOCIETA' DA DEPOSITARE O TRASCRIVERE PRESSO QUALSIASI ENTE O ISTITUZIONE ANCHE AI SENSI DI LEGGE.

L'ING. GIOVANNI DI VINCENZO ACCETTA I POTERI CONFERITI.

* DE MEIS ALESSANDRO (rappresentante dell'impresa)
nato a CONFIGNI (RI) il 21/07/1944
codice fiscale: DMSLSN44L21C959F
firma depositata

- CONSIGLIERE nominato con atto del 19/04/2012
durata in carica FINO APPROVAZIONE DEL BILANCIO al 31/12/2012
- AMMINISTRATORE DELEGATO nominato con atto del 19/04/2012
durata in carica FINO APPROVAZIONE DEL BILANCIO al 31/12/2012

Data iscrizione: 08/05/2012

Poteri:

IL CONSIGLIO DI AMMINISTRAZIONE DELIBERA DI CONFERIRE ALL'AMMINISTRATORE DELEGATO ALESSANDRO DE MEIS, CON FIRMA LIBERA E DISGIUNTA SALVO PER QUANTO DIVERSAMENTE SPECIFICATO, E CON PROMESSA DI RATO E VALIDO DEL SUO OPERATO:

1. TUTTI I POTERI, COMPRESI QUELLI DI RAPPRESENTANZA, RELATIVI AL COORDINAMENTO DELL'AREA TECNICA, OPERATIVA, LOGISTICA, AMMINISTRATIVA, FINANZIARIA E DI CONTROLLO, NONCHE' QUELLI ATTINENTI L'ORGANIZZAZIONE DELLA PRODUZIONE E LA GESTIONE DEL PERSONALE, IVI COMPRESA L'ATTIVITA' DI ELABORAZIONE E DI



Camera di Commercio
Chieti



UNITER
UNIONE ITALIANA
INDUSTRIE E
COMMERCIO

Prot.:CEW/6252/2012/CCH0044

20/12/2012

ESECUZIONE DI PIANI DI RISTRUTTURAZIONE, ANCHE DEL PERSONALE, CON OGNI E PIU' AMPIA AUTONOMIA DI RICORSO AGLI STRUMENTI ALL'UOPO PREVISTI DALLA VIGENTE NORMATIVA, QUANTIFICANDO I RELATIVI ONERI ED IMPEGNANDO LA SOCIETA', CON FACOLTA' DI FIRMA DELLA CORRISPONDENZA;

2. ACQUISIRE E VENDERE MERCI, MATERIALI MACCHINARI ANCHE IN LEASING ED IN GENERE OGNI COSA MOBILE, AUTOMEZZI DI OGNI GENERE; DARE E RICEVERE COMMISSIONI, CONCORRERE AD OGNI GENERE DI GARA DI APPALTO, ASTE ED INCANTI PUBBLICI E PRIVATI; ASSUMERE FORNITURE, SOMMINISTRAZIONI ED APPALTI DI QUALSIASI SPECIE, SIA DA PRIVATI CHE DA PUBBLICHE AMMINISTRAZIONI E FIRMARE LE RELATIVE OFFERTE, CONTRATTI E CAPITOLATI;
3. PARTECIPARE AD ASSOCIAZIONI TEMPORANEE DI IMPRESE, AI SENSI DI LEGGE; ACCETTARE CARICHE; NOMINARE SOCIETA' CAPOGRUPPO; DARE MANDATI DI RAPPRESENTANZA O RICEVERLI IN NOME DELLA SOCIETA';
4. COSTITUIRE E SCIOLGERE CONSORZI AI SENSI DI LEGGE, ANCHE AVENTI ATTIVITA' ESTERNE, NONCHE' SOCIETA' CONSORTILI ED OGNI RELATIVO ADEMPIMENTO; SOTTOSCRIVERE L'ATTO COSTITUTIVO IL RELATIVO STATUTO E REGOLAMENTO ED OGNI PATTO CONNESSO ED ACCESSORIO; DETERMINARE I FONDI CONSORTILI ED EVENTUALI CONTRIBUTIONI DEI SOCI, SOTTOSCRIVERNE E VERSARNE LA QUOTA DELLA SOCIETA'; NOMINARE IL PRESIDENTE, IL CONSIGLIO DIRETTIVO, L'ORGANO DI CONTROLLO ED IL DIRETTORE TECNICO OD ALTRE CARICHE SOCIALI, STABILENDO NORME SULLA LORO COMPOSIZIONE, SUL FUNZIONAMENTO, SULLE LORO ATTRIBUZIONI E SUL DIRITTO DI VOTO. PREVEDERE PER EVENTUALI CONTROVERSIE LA LORO DEVOLUZIONE A GIUDIZIO ANCHE ARBITRALE; SVOLGERE OGNI ALTRO ADEMPIMENTO RELATIVO, INCLUSI GLI ADEMPIMENTI E FORMALITA' NECESSARIE PER LO SVOLGIMENTO DELL'ATTIVITA' E LA MESSA IN LIQUIDAZIONE;
5. ESIGERE CREDITI, RISCOUTERE QUALUNQUE SOMMA DOVUTA ALLA SOCIETA' E RILASCIARE LE RELATIVE QUIETANZE PER L'INCASSO E QUIETANZARE ASSEGNI POSTALI E TELEGRAFICI PER QUALSIASI TITOLO EMESSI A NOME DELLA SOCIETA', COMPRESI I MANDATI SULLE TESORERIE DELLO STATO E SOPRA QUALUNQUE CASSA PUBBLICA E PRIVATA;
6. RAPPRESENTARE LA SOCIETA' IN GIUDIZIO SIA ATTIVAMENTE CHE PASSIVAMENTE AVANTI QUALSIASI AUTORITA' GIUDIZIARIA COMPRESI LA CORTE DI CASSAZIONE ED IL CONSIGLIO DI STATO, PER QUALSIASI DOMANDA O DIFESA; NOMINARE AVVOCATI E PROCURATORI ALLE LITI; ELEVARE PROTESTI, INTIMARE PRECETTI; PROCEDERE AD ATTI CONSERVATIVI, CURARNE, OCCORRENDO LA REVOCA; INTERVENIRE NELLE PROCEDURE DI FALLIMENTO E PROMUOVERE LE DICHIARAZIONI; INSINUARE CREDITI SUI FALLIMENTI STESSI DICHIARANDOLI VERI E REALI;
7. RAPPRESENTARE LA SOCIETA' IN TUTTI I SUOI RAPPORTI CON LE AMMINISTRAZIONI DELLO STATO NONCHE' AVANTI LE PUBBLICHE AMMINISTRAZIONI LOCALI; RAPPRESENTARE LA SOCIETA' DAVANTI A QUALSIASI AUTORITA' SIA PUBBLICA CHE PRIVATA; ADERIRE AD ASSOCIAZIONI DI CATEGORIA; FIRMARE ISTANZE, RICORSI E RECLAMI;
8. PARTECIPARE, IN RAPPRESENTANZA DELLA SOCIETA' ALLE ADUNANZE DELLE ALTRE SOCIETA' IN CUI ESSA SIA INTERESSATA E PRENDERE PARTE ALLE RELATIVE DELIBERAZIONI PER QUALSIASI OGGETTO;
9. NOMINARE PROCURATORI SPECIALI PER DETERMINATI ATTI E CATEGORIE DI ATTI, DELEGANDO, NEL CASO, LA RAPPRESENTANZA DELLA SOCIETA' E LE MODALITA' DI ESERCIZIO DELLA STESSA;
10. RITIRARE DAGLI UFFICI POSTALI LETTERE RACCOMANDATE ED ASSICURATE, PACCHI POSTALI E PIEGHI DI QUALSIASI SPECIE E RAPPRESENTARE LA SOCIETA' MANDANTE PRESSO GLI UFFICI FERROVIARI E DOGANALI IN TUTTE LE OPERAZIONI DI SPEDIZIONE, RITIRO E SVINCOLO MERCI;
11. SOTTOSCRIVERE RICORSI, OPPOSIZIONI, ESPOSTI E MEMORIE, PARTECIPARE O DELEGARE PROFESSIONISTI PER GLI INTERVENTI A SEDUTE DI COMMISSIONI TRIBUTARIE DI OGNI ORDINE E GRADO E CON FACOLTA' DI DEFINIRE O TRANSIGERE QUALSIASI CONTROVERSIA;
12. ADIRE L'AUTORITA' GIUDIZIARIA O COLLEGI ARBITRALI PER CONTROVERSIE DI QUALSIVOGLIA NATURA, CON FACOLTA' DI DEFINIRE E TRANSIGERE LE STESSE;
13. EFFETTUARE DENUNCE E DEPOSITI E SOTTOSCRIVERE ATTI DELLA SOCIETA' DA DEPOSITARE O TRASCRIVERE PRESSO QUALSIASI ENTE O ISTITUZIONE ANCHE AI SENSI DI



Camera di Commercio
Chieti



UNITER
UNIONE ITALIANA
INDUSTRIE E
COMMERCIO

Prot.:CEW/6252/2012/CCH0044

20/12/2012

LEGGE;

14. RICHIEDERE FIDEIUSSIONI BANCARIE PROVVISORIE O DEFINITIVE DA RILASCIARE A FAVORE DEI COMMITTENTI, NELL'AMBITO DELLE LINEE DI CREDITO ACCORDATE;
15. STIPULARE CONTRATTI E POLIZZE DI ASSICURAZIONE DI QUALSIASI NATURA, RISCOOTERE INDENNIZZI E RIMBORSI PREMI; PROCEDERE A REVISIONI E LIQUIDAZIONI DI CONTI E PARTITE ATTIVE E PASSIVE.

INOLTRE IL CONSIGLIO DI AMMINISTRAZIONE DELIBERA DI CONFERIRE ALL'AMMINISTRATORE DELEGATO ALESSANDRO DE MEIS ED AL CONSIGLIERE DELEGATO GIULIO SIMONE, CON FIRMA CONGIUNTA E CON PROMESSA DI RATO E VALIDO DEL LORO OPERATO, I SEGUENTI POTERI:

- DISPORRE SUI CONTI CORRENTI BANCARI, ANCHE SU ACCREDITI A DISPOSIZIONE NEI LIMITI DEI FIDI CONCESSI;
 - PROCEDERE ALLA APERTURA DI CONTI CORRENTI BANCARI DI CORRISPONDENZA, DI ALTRI CONTI SEPARATI O SPECIALI E, OVE AMMESSO, ANCHE DI CONTI IN VALUTA ESTERA;
 - EMETTERE MANDATI ED ASSEGNI SUI CONTI CORRENTI DELLA SOCIETA' PRESSO QUALUNQUE ISTITUTO DI CREDITO OD UFFICIO DEI CONTI CORRENTI POSTALI, ANCHE SE TRATTI SU ACCREDITI A DISPOSIZIONE NEI LIMITI DEI FIDI CONCESSI; FARE E RITIRARE DEPOSITI DI SOMME E VALORI PRESSO QUALUNQUE CASSA PUBBLICA E PRIVATA COMPRESA LA CASSA DEPOSITI E PRESTITI; EMETTERE TRATTE SUI CLIENTI DEBITORI E GIRARLE PER LO SCONTO E L'INCASSO; GIRARE EFFETTI CAMBIARI, ASSEGNI ED ALTRI TITOLI PER L'INCASSO O LO SCONTO;
 - RILASCIARE PAGHERO' DIRETTI E CAMBIALI TRATTE RELATIVE ALLE ATTIVITA' DELLA SOCIETA';
 - CONTRARRE IN NOME E PER CONTO DELLA SOCIETA' RAPPORTI DI FACTORING E DI LEASING, DEFINIRE OGNI CONDIZIONE E CLAUSOLA CONTRATTUALE, SOTTOSCRIVERE I RELATIVI ATTI COMPRESA LA CESSIONE DEI CREDITI E COMPIENDO QUALSIASI AZIONE DI UTILIZZO DEI RAPPORTI.
- L'ING. ALESSANDRO DE MEIS ACCETTA I POTERI CONFERITI.

* DEL BIANCO GIOVANNI

nato a MANOPPELLO (PE) il 18/02/1923

codice fiscale: DLBGN23B18E8928

- PRESIDENTE DEL COLLEGIO SINDACALE nominato con atto del 19/04/2012

presentazione il 07/05/2012

durata in carica FINO APPROVAZIONE DEL BILANCIO al 31/12/2014

Abilitazioni professionali

ISCRIZIONE AL REGISTRO DEI REVISORI CONTABILI PRESSO IL MINISTERO DI GRAZIA E GIUSTIZIA; G.U. DEL 21.04.1995 N. 31/BIS.

* FIDELIBUS RENZO

nato a ATESSA (CH) il 01/04/1951

codice fiscale: FDLRN251D01A485D

- SINDACO SUPPLENTE nominato con atto del 19/04/2012

presentazione il 07/05/2012

durata in carica FINO APPROVAZIONE DEL BILANCIO al 31/12/2014

Abilitazioni professionali

ISCRIZIONE AL REGISTRO DEI REVISORI CONTABILI PRESSO IL MINISTERO DI GRAZIA E GIUSTIZIA; G.U. DEL 16.06.1995 N. 46/BIS.

* LUPI GIOVANNI

nato a MONTEFALCONE APPENNINO (AP) il 06/12/1956

codice fiscale: LPUGN56T06F493W

- RESPONSABILE TECNICO nominato il 16/09/1998

durata in carica FINO ALLA REVOCA

- PROCURATORE nominato con atto del 13/06/2011

durata in carica FINO ALLA REVOCA

Data iscrizione: 30/06/2011



Camera di Commercio
Chieti



UNITER
UNIONE ITALIANA
INDUSTRIE E
TRAFFICO

Prot.:CEW/6252/2012/CCH0044

20/12/2012

Poteri:

1. DISPORRE ED ASSUMERE TUTTE LE DECISIONI E LE INIZIATIVE RITENUTE OPPORTUNE PER IL MIGLIOR CONTROLLO TECNICO E QUALITATIVO DELLA GESTIONE E PER LA REALIZZAZIONE DI TUTTE LE COMMESSE ACQUISITE DALLA SOCIETA' ;
 2. DISPORRE ED ASSUMERE TUTTE LE DECISIONI E LE INIZIATIVE RITENUTE OPPORTUNE PER LA MIGLIORE GESTIONE E REALIZZAZIONE DELLE COMMESSE AFFIDATE;
 3. RAPPRESENTARE LA SOCIETA' ALLE GARE DI APPALTO SIA PUBBLICHE CHE PRIVATE; SOTTOSCRIVERE EVENTUALI CAUZIONI PROVVISORIE, VERBALI DI AGGIUDICAZIONE, AVANZARE RISERVE, ECCEZIONI ED OPPOSIZIONI, CHIEDERE LA RESTITUZIONE DEI DOCUMENTI E DEL DEPOSITO CAUZIONALE RILASCIANDO RICEVUTA LIBERATORIA;
 4. FIRMARE CONTRATTI DI APPALTO PUBBLICI E PRIVATI, CONTRATTI DI SUBAPPALTO, DI FORNITURA E DI FORNITURA CON POSA, NONCHE' CAPITOLATI SPECIALI ED OGNI ALTRO CONTRATTO SI RENDA NECESSARIO AL FINE DEL CONCRETO E CORRETTO ESERCIZIO DELLE FUNZIONI DELEGATE;
 5. FIRMARE TUTTI I DOCUMENTI CONTABILI PREVISTI NEI CONTRATTI DI APPALTO SIA PUBBLICI CHE PRIVATI (COMPRESI ESPRESSAMENTE I LIBRETTI DI MISURA, I REGISTRI DI CONTABILITA', GLI ALLEGATI TECNICI, ATTI DI SOTTOMISSIONE ED AGGIUNTIVI, VARIANTI, AMPLIAMENTI E RIDUZIONI DI LAVORI, STATI DI AVANZAMENTO E LIQUIDAZIONI FINALI, ORDINI DI SERVIZIO, CHIEDERE PROROGHE, FORMULARE ED ESPLICARE RISERVE E QUALSIASI CONTESTAZIONE, ECC?);
 6. SOTTOSCRIVERE CONTRATTI E CONVENZIONI RELATIVI ALLA COSTITUZIONE DI CONSORZI, SOCIETA' CONSORTILI E RAGGRUPPAMENTI DI IMPRESE (R.T.I.), PURCHE' NON IN CONTRASTO CON L'OGGETTO SOCIALE, CON FACOLTA' DI DELEGARE I POTERI, IN CASO DI R.T.I., ALLA MANDATARIA; PARTECIPARE IN RAPPRESENTANZA DELLA SOCIETA' ALLE ADUNANZE DELLE ALTRE SOCIETA', CONSORZI ED ASSOCIAZIONI TEMPORANEE DI IMPRESE IN CUI ESSA SIA INTERESSATA E PRENDERE PARTE ALLE RELATIVE DELIBERAZIONI PER QUALSIASI OGGETTO;
 7. PROCEDERE A TUTTI GLI ACQUISTI ED ALLE SPESE CHE, SECONDO LA SPECIFICA COMPETENZA TECNICO-PROFESSIONALE DI CUI IN POSSESSO, SI RENDANO NECESSARIE AL FINE DEL CONCRETO E CORRETTO ESERCIZIO DELLE FUNZIONI DELEGATE;
 8. RAPPRESENTARE LA SOCIETA' AGLI ATTI DI COLLAUDO E FIRMARE I RELATIVI VERBALI;
 9. RAPPRESENTARE LA SOCIETA' NEI RAPPORTI CON GLI ISTITUTI DI ASSICURAZIONE SOCIALE, PREVIDENZIALE ED ASSISTENZA, CON LE DIREZIONI PROVINCIALI DEL LAVORO E CON LE ORGANIZZAZIONI SINDACALI;
 10. FIRMARE LA CORRISPONDENZA ORDINARIA;
 11. RAPPRESENTARE LA SOCIETA', ANCHE IN FASE DI CONTENZIOSO, STRAGIUDIZIALE MA NON GIUDIZIALE, CON FACOLTA' DI COMPORRE CONTROVERSIE MEDIANTE TRANSAZIONI;
 12. NOMINARE PROCURATORI SPECIALI IDENTIFICANDO LE PERSONE PIU' IDONEE E DELEGANDO, NEL CASO, LA RAPPRESENTANZA DELLA SOCIETA' E LE MODALITA' DI ESERCIZIO DEI POTERI CONFERITI; IL TUTTO LIMITATAMENTE AL SETTORE OPERATIVO DI COMPETENZA E NEI LIMITI DELL'ESERCIZIO DEI POTERI CONFERITI CON LA PRESENTE PROCURA, CONFERENDOGLI ALL'UOPO OGNI FACOLTA', NESSUNA ESCLUSA, AFFINCHE' NON GLI SI POSSA MAI OPPORRE CARENZA DI MANDATO.
- A FARE IN SOMMA, ANCHE SE QUI NON SPECIFICATO IN DETTAGLIO, TUTTO QUANTO OPPORTUNO E NECESSARIO PER IL COMPLETO ESPLETAMENTO DEL PRESENTE INCARICO DI PROCURATORE E DIRETTORE TECNICO DELLA SOCIETA', ESCLUSO SIN D'ORA QUALSIASI POTENZIALE CONFLITTO DI INTERESSE TRA PARTE MANDANTE E PARTE MANDATARIA ALLA QUALE SONO CONFERITI I PIU' AMPI POTERI ALL'INDICATO OGGETTO. IL TUTTO CON PROMESSA DI AVERE L'OPERATO DI ESSA PARTE MANDATARIA PER RATO E VALIDO SOTTO GLI OBBLIGHI DI LEGGE, SENZA BISOGNO DI ULTERIORI ATTI DI RATIFICA O CONFERMA. I POTERI SUDETTI VENGONO ESERCITATI CON FIRMA SINGOLA.

* RABOTTINI STEFANO
nato a SAN GIOVANNI TEATINO (CH) il 03/07/1967
codice fiscale: RBTSM67L03D690Y
- RESPONSABILE TECNICO nominato il 10/01/2003

* SIMONETTI GIUSEPPE



Camera di Commercio
Chieti



UNITER
Gruppo Assicurativo
10000000000000000000

Prot.:CEW/6252/2012/CCH0044

20/12/2012

nato a ROSCIANO (PE) il 14/01/1952
codice fiscale: SMNGPP52A14H562V
- SINDACO SUPPLENTE nominato con atto del 19/04/2012
presentazione il 07/05/2012
durata in carica FINO APPROVAZIONE DEL BILANCIO al 31/12/2014

* LICO GIULIO CESARE
nato a PENNE (PE) il 28/06/1966
codice fiscale: LCIGCS66H28G438U
- DIRETTORE TECNICO nominato il 15/03/2007
durata in carica A TEMPO INDETERMINATO

* VANTINI ROBERTO
nato a BELLINZONA stato: SVIZZERA il 20/05/1967
codice fiscale: VNTRRT67E20Z133U
- DIRETTORE TECNICO nominato il 15/03/2007
durata in carica A TEMPO INDETERMINATO

* D'ONOFRIO FRANCESCO
nato a LANCIANO (CH) il 15/03/1969
codice fiscale: DNFFNC69C15E435C
- DIRETTORE TECNICO nominato il 15/03/2007
durata in carica A TEMPO INDETERMINATO

* FIORINDO DORIANO
nato a ERACLEA (VE) il 26/12/1974
codice fiscale: FRNDRN74T26D415W
- DIRETTORE TECNICO nominato il 15/03/2007
durata in carica A TEMPO INDETERMINATO

* Denominazione: IGBFI SRL
Numero REA: 102962 CCIAA: CH
codice fiscale: 01186190680
Sede: SAN GIOVANNI TEATINO (CH) VIA ATERNO 108 CAP 66020
frazione SAMBUCETO
- SOCIO UNICO iscritto nel libro soci dal 30/01/2008

* SIMONE GIULIO (rappresentante dell'impresa)
nato a CHIETI (CH) il 16/07/1966
codice fiscale: SMNGLI66L16C632Y
- CONSIGLIERE nominato con atto del 19/04/2012
durata in carica FINO APPROVAZIONE DEL BILANCIO al 31/12/2012
Data iscrizione: 14/02/2008
- CONSIGLIERE DELEGATO nominato con atto del 19/04/2012
durata in carica FINO APPROVAZIONE DEL BILANCIO al 31/12/2012
Data iscrizione: 08/05/2012

Poteri:
IL CONSIGLIO DI AMMINISTRAZIONE DELIBERA DI CONFERIRE ALL'AMMINISTRATORE DELEGATO ALESSANDRO DE MEIS ED AL CONSIGLIERE DELEGATO GIULIO SIMONE, CON FIRMA CONGIUNTA E CON PROMESSA DI RATO E VALIDO DEL LORO OPERATO, I SEGUENTI POTERI:
- DISPORRE SUI CONTI CORRENTI BANCARI, ANCHE SU ACCREDITI A DISPOSIZIONE NEI LIMITI DEI FIDI CONCESSI;
- PROCEDERE ALLA APERTURA DI CONTI CORRENTI BANCARI DI CORRISPONDENZA, DI ALTRI CONTI SEPARATI O SPECIALI E, OVE AMMESSO, ANCHE DI CONTI IN VALUTA ESTERA;
- EMETTERE MANDATI ED ASSEGNI SUI CONTI CORRENTI DELLA SOCIETA' PRESSO QUALUNQUE ISTITUTO DI CREDITO OD UFFICIO DEI CONTI CORRENTI POSTALI, ANCHE SE TRATTI SU ACCREDITI A DISPOSIZIONE NEI LIMITI DEI FIDI CONCESSI; FARE E



Camera di Commercio
Chieti



UNITER
Certified Quality Management System
Standard ISO 9001

Prot.:CEW/6252/2012/CCH0044

20/12/2012

RITIRARE DEPOSITI DI SOMME E VALORI PRESSO QUALUNQUE CASSA PUBBLICA E PRIVATA COMPRESA LA CASSA DEPOSITI E PRESTITI; EMETTERE TRATTE SUI CLIENTI DEBITORI E GIRARLE PER LO SCONTO E L'INCASSO; GIRARE EFFETTI CAMBIARI, ASSEGNI ED ALTRI TITOLI PER L'INCASSO O LO SCONTO;

- RILASCIARE PAGHERO' DIRETTI E CAMBIALI TRATTE RELATIVE ALLE ATTIVITA' DELLA SOCIETA';

- CONTRARRE IN NOME E PER CONTO DELLA SOCIETA' RAPPORTI DI FACTORING E DI LEASING, DEFINIRE OGNI CONDIZIONE E CLAUSOLA CONTRATTUALE, SOTTOSCRIVERE I RELATIVI ATTI COMPRESA LA CESSIONE DEI CREDITI E COMPIENDO QUALSIASI AZIONE DI UTILIZZO DEI RAPPORTI.

IL RAG. GIULIO SIMONE ACCETTA I POTERI CONFERITI.

* DI MUZIO MARCO

nato a PESCARA (PE) il 25/05/1968

codice fiscale: DMZMRC68E25G482J

- SINDACO EFFETTIVO nominato con atto del 19/04/2012

presentazione il 07/05/2012

durata in carica FINO APPROVAZIONE DEL BILANCIO al 31/12/2014

Data iscrizione: 05/06/2009

* CARDANO PAOLO

nato a PESCARA (PE) il 05/07/1976

codice fiscale: CRDPLA76L05G482M

- CONSIGLIERE nominato con atto del 19/04/2012

durata in carica FINO APPROVAZIONE DEL BILANCIO al 31/12/2012

Data iscrizione: 24/07/2009

* TAGLIANI SERGIO

nato a VIGARANO MAINARDA (PE) il 03/02/1949

codice fiscale: TGLSRG49B03L868G

- PROCURATORE nominato con atto del 27/02/2008

Data iscrizione: 18/03/2010

Poteri:

POTERI RELATIVI ALLA CARICA DI PROCURATORE CONFERITI CON PROCURA DEL NOTAIO DI PIERDOMENICO GIOVANNI REP.26927:

- RAPPRESENTARE LA SOCIETA' "CEIT IMPIANTI S.R.L." ALLE GARE DI APPALTO SIA PUBBLICHE CHE PRIVATE; SOTTOSCRIVERE EVENTUALI CAUZIONI PROVVISORIE, VERBALI DI AGGIUDICAZIONE, AVANZARE RISERVE, ECCEZIONI ED OPPOSIZIONI, CHIEDERE LA RESTITUZIONE DEI DOCUMENTI E DEL DEPOSITO CAUZIONALE RILASCIANDO RICEVUTA LIBERATORIA;

- FIRMARE CONTRATTI DI APPALTO PUBBLICI E PRIVATI, CONTRATTI DI SUBAPPALTO, DI FORNITURA E DI FORNITURA CON POSA, NONCHE' CAPITOLATI SPECIALI ED OGNI ALTRO CONTRATTO SI RENDA NECESSARIO AL FINE DEL CONCRETO E CORRETTO ESERCIZIO DELLE FUNZIONI DELEGATE;

- FIRMARE TUTTI I DOCUMENTI CONTABILI PREVISTI NEI CONTRATTI DI APPALTO SIA PUBBLICI CHE PRIVATI (COMPRESI ESPRESSAMENTE I LIBRETTI DI MISURA, I REGISTRI DI CONTABILITA', GLI ALLEGATI TECNICI, ATTI DI SOTTOMISSIONE ED AGGIUNTIVI, VARIANTI, AMPLIAMENTI E RIDUZIONI DI LAVORI, STATI DI AVANZAMENTO E LIQUIDAZIONI FINALI, ORDINI DI SERVIZIO, CHIEDERE PROROGHE, FORMULARE ED ESPLICARE RISERVE E QUALSIASI CONTESTAZIONE, ECC.);

- SOTTOSCRIVERE CONTRATTI E CONVENZIONI RELATIVI ALLA COSTITUZIONE DI CONSORZI, SOCIETA' CONSORTILI E RAGGRUPPAMENTI DI IMPRESE, PURCHE' NON IN CONTRASTO CON L'OGGETTO SOCIALE; PARTECIPARE IN RAPPRESENTANZA DELLA SOCIETA' ALLE ADUNANZE DELLE ALTRE SOCIETA', CONSORZI ED ASSOCIAZIONI TEMPORANEE DI IMPRESE IN CUI ESSA SIA INTERESSATA E PRENDERE PARTE ALLE RELATIVE DELIBERAZIONI PER QUALSIASI OGGETTO;

- RAPPRESENTARE LA SOCIETA' MANDANTE AGLI ATTI DI COLLAUDO E FIRMARE I RELATIVI VERBALI;



Camera di Commercio
Chieti



UNITER
UNIONE ITALIANA NOTAI

Prot.:CEW/6252/2012/CCH0044

20/12/2012

- FIRMARE LA CORRISPONDENZA ORDINARIA;
- RAPPRESENTARE LA SOCIETA' MANDANTE, ANCHE IN FASE DI CONTENZIOSO, STRAGIUDIZIALE MA NON GIUDIZIALE, CON FACOLTA' DI COMPORRE CONTROVERSIE MEDIANTE TRANSAZIONI.

A FARE INSOMMA, ANCHE SE QUI NON SPECIFICATO IN DETTAGLIO, TUTTO QUANTO OPPORTUNO E NECESSARIO PER IL COMPLETO ESPLETAMENTO DEL PRESENTE INCARICO, ESCLUSO SIN D'ORA QUALSIASI ANCHE POTENZIALE CONFLITTO DI INTERESSE TRA PARTE MANDANTE E PARTE MANDATARIA ALLA QUALE SONO CONFERITI I PIU' AMPI POTERI ALL'INDICATO OGGETTO, COMPRESO QUELLO DI SOSTITUIRE A SE' ALTRI PROCURATORI CON SIMILI O PIU' LIMITATI POTERI. IL TUTTO CON PROMESSA DI AVERE L'OPERATO DI ESSA PARTE PROCURATRICE PER RATO E VALIDO SOTTO GLI OBBLIGHI DI LEGGE, SENZA BISOGNO DI ULTERIORI ATTI DI RATIFICA O CONFERMA, A TEMPO INDETERMINATO ED A TITOLO GRATUITO DA ESAURIRE IN UN UNICO CONTESTO.

* VITULLO VINCENZO

nato a MILANO (MI) il 08/08/1973

codice fiscale: VTLVCN73M08F205W

- PROCURATORE nominato con atto del 21/07/2010

durata in carica A TEMPO INDETERMINATO

Data iscrizione: 05/08/2010

Poteri:

POTERI RELATIVI ALLA CARICA DI

PROCURATORE

L'ING.VINCENZO VITULLO DOVR' ESPLICARE IN FORMA DISGIUNTA TUTTE LE FUNZIONI NECESSARIE AL FINE DI ASSolvere NEL MIGLIORE DEI MODI COMPITI E MANSIONI AFFIDATE. NELLO SVOLGIMENTO DELLE MANSIONI AFFIDATE, FAR RIFERIMENTO E DIPENDER DIRETTAMENTE E GERARCHICAMENTE DAL DIRETTORE TECNICO ING. GIOVANNI LUPI, CHE DOVRA' TENERE COSTANTEMENTE INFORMATO SULLO SVOLGIMENTO DEL SUO INCARICO E CON IL QUALE COLLABORERA' STRETTAMENTE PER IL RAGGIUNGIMENTO DEGLI OBIETTIVI PREFISSATI,

* PERLETTA FABRIZIO

nato a ROSETO DEGLI ABRUZZI (TE) il 01/01/1960

codice fiscale: PRLFRZ60A01F585N

- PROCURATORE nominato con atto del 31/01/2012

Data iscrizione: 03/02/2012

Poteri:

POTERI RELATIVI ALLA CARICA DI PROCURATORE NOMINATO CON ATTO DEL NOTAIO DI

PIERDOMENICO GIOVANNI REP. 32747

NOMINA E COSTITUISCE

PROCURATORE DELLA PREDETTA SOCIETA' L'INGEGNER FABRIZIO PERLETTA, SOPRA GENERALIZZATO AFFINCHÉ IN NOME, VECE, CONTO ED INTERESSE DELLA SUDETTA SOCIETA' MANDANTE, POSSA SVOLGERE LE SEGUENTI FUNZIONI E COMPIERE I SEGUENTI ATTI E, PRECISAMENTE:

1) DISPORRE ED ASSUMERE TUTTE LE DECISIONI E LE INIZIATIVE RITENUTE OPPORTUNE PER IL MIGLIOR CONTROLLO TECNICO E QUALITATIVO DELLA GESTIONE E PER LA REALIZZAZIONE DI TUTTE LE COMMESSE ACQUISITE DALLA SOCIETA';

2) DISPORRE ED ASSUMERE TUTTE LE DECISIONI E LE INIZIATIVE RITENUTE OPPORTUNE PER LA MIGLIORE GESTIONE E REALIZZAZIONE DELLE COMMESSE AFFIDATE IVI COMPRESA LA GESTIONE DELLE RISORSE UMANE, DEI MEZZI E DELLE IMPRESE CHE COLLABORANO CON LA SOCIETA';

3) RAPPRESENTARE LA SOCIETA' ALLE GARE DI APPALTO SIA PUBBLICHE CHE PRIVATE; SOTTOSCRIVERE EVENTUALI CAUZIONI PROVVISORIE, VERBALI DI AGGIUDICAZIONE, AVANZARE RISERVE, ECCEZIONI ED OPPOSIZIONI, CHIEDERE LA RESTITUZIONE DEI DOCUMENTI E DEL DEPOSITO CAUZIONALE RILASCIANDO RICEVUTA LIBERATORIA;

4) FIRMARE CONTRATTI DI APPALTO PUBBLICI E PRIVATI, NONCHE' CAPITOLATI SPECIALI ED OGNI ALTRO CONTRATTO SI RENDA NECESSARIO AL FINE DEL CONCRETO E CORRETTO ESERCIZIO DELLE FUNZIONI DELEGATE;



Camera di Commercio
Chieti



UNITER
UNIONE ITALIANA
INDUSTRIE E
COMMERCIO

Prot.: CEW/6252/2012/CCH0044

20/12/2012

- 5) FIRMARE TUTTI I DOCUMENTI CONTABILI PREVISTI NEI CONTRATTI DI APPALTO SIA PUBBLICI CHE PRIVATI (COMPRESI ESPRESSAMENTE I LIBRETTI DI MISURA, I REGISTRI DI CONTABILITA', GLI ALLEGATI TECNICI, ATTI DI SOTTOMISSIONE ED AGGIUNTIVI, VARIANTI, AMPLIAMENTI E RIDUZIONI DI LAVORI, STATI DI AVANZAMENTO E LIQUIDAZIONI FINALI, ORDINI DI SERVIZIO, CHIEDERE PROROGHE, FORMULARE ED ESPLICARE RISERVE E QUALSIASI CONTESTAZIONE, ECC.);
- 6) SOTTOSCRIVERE CONTRATTI E CONVENZIONI RELATIVI ALLA COSTITUZIONE DI CONSORZI, SOCIETA' CONSORTILI E RAGGRUPPAMENTI DI IMPRESE, PURCHE' NON IN CONTRASTO CON L'OGGETTO SOCIALE; PARTECIPARE IN RAPPRESENTANZA DELLA SOCIETA' ALLE ADUNANZE DELLE ALTRE SOCIETA', CONSORZI ED ASSOCIAZIONI TEMPORANEE DI IMPRESE IN CUI ESSA SIA INTERESSATA E PRENDERE PARTE ALLE RELATIVE DELIBERAZIONI PER QUALSIASI OGGETTO;
- 7) ACQUISTARE MERCI, MATERIALI ED IN GENERE OGNI COSA MOBILE, DEFINIRE LE PRESTAZIONI DI TERZI, SOTTOSCRIVENDO I CONTRATTI DI FORNITURA E DI SERVIZI, DI FORNITURA CON POSA IN OPERA E DI SUBAPPALTO, COMPRESI I RELATIVI EVENTUALI ALLEGATI TECNICI, QUALI A TITOLO ESEMPLIFICATIVO MA NON ESAUSTIVO GLI ELABORATI GRAFICI, L'ELENCO PREZZI, I COMPUTI METRICI, IL PIANO DI SICUREZZA SEMPRE IN NOME E PER CONTO DELLA SOCIETA' CHE SI RENDANO NECESSARIE AL FINE DEL CONCRETO E CORRETTO ESERCIZIO DELLE FUNZIONI ASSEGNATE;
- 8) RAPPRESENTARE LA SOCIETA' AGLI ATTI DI COLLAUDO E FIRMARE I RELATIVI VERBALI;
- 9) RAPPRESENTARE LA SOCIETA' NEI RAPPORTI CON GLI ISTITUTI DI ASSICURAZIONE SOCIALE, PREVIDENZIALE ED ASSISTENZA, CON LE DIREZIONI PROVINCIALI DEL LAVORO E CON LE ORGANIZZAZIONI SINDACALI;
- 10) FIRMARE LA CORRISPONDENZA ORDINARIA;
- 11) RAPPRESENTARE LA SOCIETA', ANCHE IN FASE DI CONTENZIOSO, STRAGIUDIZIALE MA NON GIUDIZIALE, CON FACOLTA' DI COMPORRE CONTROVERSIE MEDIANTE TRANSAZIONI, CONFERENDOGLI ALL'UOPO OGNI FACOLTA', NESSUNA ESCLUSA, AFFINCHE' NON GLI SI POSSA MAI OPPORRE DEFICIENZA DI MANDATO;
- 12) NOMINARE PROCURATORI SPECIALI IDENTIFICANDO LE PERSONE PIU' IDONEE E DELEGANDO, NEL CASO, LA RAPPRESENTANZA DELLA SOCIETA' E LE MODALITA' DI ESERCIZIO DEI POTERI CONFERITI; IL TUTTO NEI LIMITI DELL'ESERCIZIO DEI POTERI CONFERITI CON LA PRESENTE PROCURA, CONFERENDOGLI ALL'UOPO OGNI FACOLTA', NESSUNA ESCLUSA, AFFINCHE' NON GLI SI POSSA MAI OPPORRE CARENZA DI MANDATO. A FARE INSOMMA, ANCHE SE QUI NON SPECIFICATO IN DETTAGLIO, TUTTO QUANTO OPPORTUNO E NECESSARIO PER IL COMPLETO ESPLETAMENTO DELLA FUNZIONE DI DIRETTORE GENERALE DELLA SOCIETA' ESCLUSO SIN D'ORA QUALSIASI POTENZIALE CONFLITTO DI INTERESSI TRA PARTE MANDANTE E PARTE MANDATARIA ALLA QUALE SONO CONFERITI I PIU' AMPI POTERI ALL'INDICATO OGGETTO. IL TUTTO CON PROMESSA DI AVERE L'OPERATO DI ESSA PARTE MANDATARIA PER RATO E VALIDO SOTTO GLI OBBLIGHI DI LEGGE, SENZA BISOGNO DI ULTERIORI ATTI DI RATIFICA O CONFERMA. I POTERI SUDETTI VENGONO ESERCITATI CON FIRMA SINGOLA.

* CESARONE MANUELA
nata a GUARDIAGRELE (CH) il 27/03/1975
codice fiscale: CSRMNL75C67E2430
- SINDACO EFFETTIVO nominato con atto del 19/04/2012
presentazione il 07/05/2012
durata in carica FINO APPROVAZIONE DEL BILANCIO al 31/12/2014
Data iscrizione: 09/05/2012

SEDI SECONDARIE E UNITA' LOCALI

- Unità locale OFFICINA
 STABILIMENTO
SEGRATE (MI) VIALE LAZIO, 16 CAP 20090
Frazione REDECESIO DI SEGRATE



Camera di Commercio
Chieti



UNITER
CONFERENZA UNIFICATA
DEI SERVIZI
TECNICI

Prot.:CEW/6252/2012/CCH0044

20/12/2012

Attività esercitata:
FABBRICAZIONE E LAVORAZIONE DI ELEMENTI DA COSTRUZIONE IN METALLO.

Data apertura: 01/09/2006

CERTIFICAZIONE DI CUI ALLA LEGGE 46/90

ABILITAZIONI:

L'impresa, ai sensi della Legge 5 marzo 1990 n. 46 recante norme per la sicurezza degli impianti, è abilitata, salvo le eventuali limitazioni più sotto specificate, all'installazione, alla trasformazione, all'ampliamento e alla manutenzione degli impianti di cui all'Art. 1 della Legge n. 46/1990 come segue:

- 1) lettera A
PER GLI IMPIANTI DI PRODUZIONE, DI TRASPORTO, DI DISTRIBUZIONE E DI UTILIZZAZIONE DELL'ENERGIA ELETTRICA ALL'INTERNO DEGLI EDIFICI A PARTIRE DAL PUNTO DI CONSEGNA DELL'ENERGIA FORNITA DALL'ENTE DISTRIBUTORE.
Ente: CAMERA DI COMMERCIO
- 2) lettera B
PER GLI IMPIANTI RADIOTELEVISIVI ED ELETTRONICI IN GENERE, LE ANTENNE E GLI IMPIANTI DI PROTEZIONE DA SCARICHE ATMOSFERICHE.
Ente: CAMERA DI COMMERCIO
- 3) lettera C
PER GLI IMPIANTI DI RISCALDAMENTO E DI CLIMATIZZAZIONE AZIONATI DA FLUIDO LIQUIDO, AERIFORME, GASSOSO E DI QUALSIASI NATURA O SPECIE.
Data riconoscimento: 10/01/2003 Ente: CAMERA DI COMMERCIO
- 4) lettera D
PER GLI IMPIANTI IDROSANITARI NONCHE' QUELLI DI TRASPORTO, DI TRATTAMENTO, DI USO, DI ACCUMULO E DI CONSUMO DI ACQUA ALL'INTERNO DEGLI EDIFICI A PARTIRE DAL PUNTO DI CONSEGNA DELL'ACQUA FORNITA DALL'ENTE DISTRIBUTORE.
Data riconoscimento: 10/01/2003 Ente: CAMERA DI COMMERCIO
- 5) lettera E
PER GLI IMPIANTI PER IL TRASPORTO E L'UTILIZZAZIONE DI GAS ALLO STATO LIQUIDO O AERIFORME ALL'INTERNO DEGLI EDIFICI A PARTIRE DAL PUNTO DI CONSEGNA DEL COMBUSTIBILE GASSOSO FORNITO DALL'ENTE DISTRIBUTORE.
Data riconoscimento: 10/01/2003 Ente: CAMERA DI COMMERCIO
- 6) lettera F
PER GLI IMPIANTI DI SOLLEVAMENTO DI PERSONE O DI COSE PER MEZZO DI ASCENSORI, DI MONTACARICHI, DI SCALE MOBILI E SIMILI.
Data riconoscimento: 10/01/2003 Ente: CAMERA DI COMMERCIO
- 7) lettera G
PER GLI IMPIANTI DI PROTEZIONE ANTINCENDIO
Data riconoscimento: 10/01/2003 Ente: CAMERA DI COMMERCIO

RESPONSABILI TECNICI:

* LUPI GIOVANNI
nato a MONTEFALCONE APPENNINO (AP) il 06/12/1956



Camera di Commercio
Chieti



UNITER
CONFERENZA UNIFICATA
INTERPROVINCIALE
DEI C.C.I.A.A. DEL SUD

Prot. : CEW/6252/2012/CCH0044

20/12/2012

SIMONE	GIULIO	M	CH	16/07/1966
CARDANO	PAOLO	M	PE	05/07/1976
VANTINI	ROBERTO	M	EE	20/05/1967
PERLETTA	FABRIZIO	M	TE	01/01/1960
D'ONOFRIO	FRANCESCO	M	CH	15/03/1969
TAGLIANI	SERGIO	M	FE	03/02/1949
LUPI	GIOVANNI	M	AP	06/12/1956
LICO	GIULIO CESARE	M	PE	28/06/1966
FIORINDO	DORIANO	M	VE	26/12/1974
VITULLO	VINCENZO	M	MI	08/08/1973

N U L L A O S T A

ai fini dell'articolo 10 della legge 31 maggio 1965, n.575 e successive
modificazioni.

La presente certificazione è emessa dalla C.C.I.A.A. utilizzando il collegamento
telematico con il sistema informativo utilizzato dalla prefettura di Roma.

*** fine certificato ***

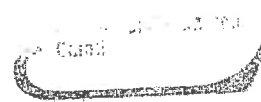

02/01/1991
SAC/EN/102E

SCUOLA MEDIA

SCUOLA ELEMENTARE

CUSTODE

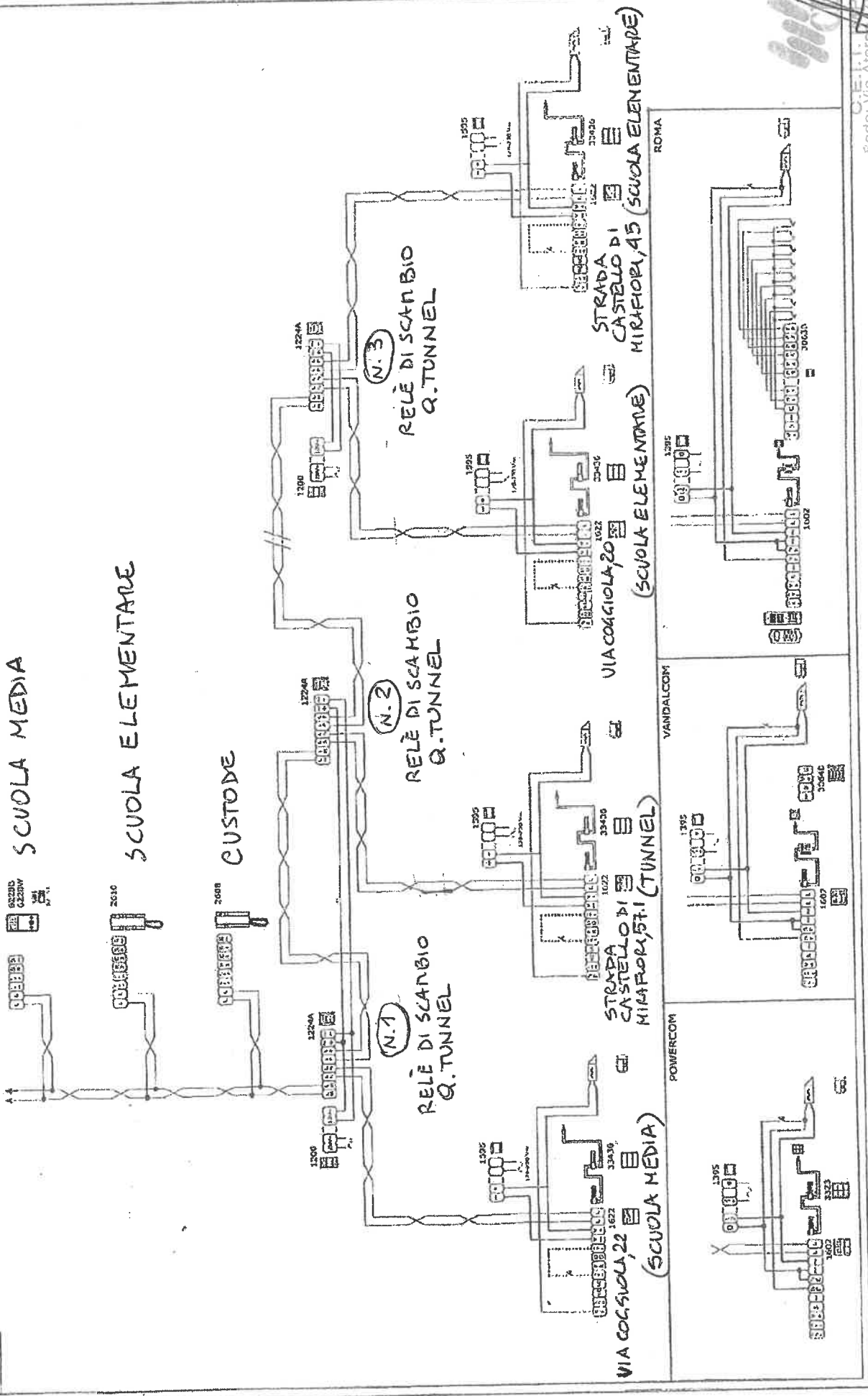

RELE DI SCAMBIO Q. TUNNEL (N.1)

RELE DI SCAMBIO Q. TUNNEL (N.2)

RELE DI SCAMBIO Q. TUNNEL (N.3)

VIA COGSIOLA, 22 (SCUOLA MEDIA)

STRADA CASTELLO DI MIRAFIORI, 571 (TUNNEL)

VIA COGSIOLA, 20 (SCUOLA ELEMENTARE)

STRADA CASTELLO DI MIRAFIORI, 45 (SCUOLA ELEMENTARE)

POWERCOM

VANDALCOM

ROMA

C.E. ILLIANTINI s.r.l.
Sede: Via Aretina, 78 - SAMBUCCATI,
66020 S. GIOVANNI TEATINO (CH)
Partita IVA 481120687

LEGENDA

- (1) Come esempio nel caso di impianti a gas, con "altro" si può intendere la sostituzione di un apparecchio installato in modo fisso.
- (2) Indicare: nome, cognome, qualifica e, quando ne ricorra l'obbligo ai sensi dell'articolo 5, comma 2, estremi di iscrizione nel relativo Albo professionale, del tecnico che ha redatto il progetto.
- (3) Citare la o le norme tecniche e di legge, distinguendo tra quelle riferite alla progettazione, all'esecuzione e alle verifiche.
- (4) Qualora l'impianto eseguito su progetto sia variato in opera, il progetto presentato alla fine dei lavori deve comprendere le varianti realizzate in corso d'opera. Fa parte del progetto la citazione della pratica prevenzione incendi (ove richiesta).
- (5) La relazione deve contenere, per i prodotti soggetti a norme, a dichiarazione di rispondenza alle stesse completata, ove esistente, con riferimenti a marchi, certificati di prova, ecc. rilasciati da Istituti autorizzati.
Per gli altri prodotti (da elencare) il firmatario deve dichiarare che trattasi di materiali, prodotti e componenti conformi a quanto previsto dagli articoli 5 e 6. La relazione deve dichiarare l'idoneità rispetto all'ambiente d'installazione.
Quando rilevante ai fini del buon funzionamento dell'impianto, si devono fornire indicazioni sul numero o caratteristiche degli apparecchi installati ed installabili, ad esempio per il gas:
 - 1) numero, tipo e potenza degli apparecchi;
 - 2) caratteristiche dei componenti il sistema di ventilazione dei locali;
 - 3) caratteristiche del sistema di scarico dei prodotti della combustione;
 - 4) indicazioni sul collegamento elettrico degli apparecchi; ove previsto.
- (6) Per schema dell'impianto realizzato si intende la descrizione dell'opera come seguita (si fa rinvio al progetto quando questo è stato redatto da un professionista abilitato e non sono state apportate varianti in corso d'opera).
Nel caso di trasformazione, ampliamento e manutenzione straordinaria, l'intervento deve essere inquadrato, se possibile, nello schema dell'impianto preesistente.
Lo schema citerà la pratica prevenzione incendi (ove richiesto).
- (7) I riferimenti sono costituiti dal nome dell'impresa esecutrice e dalla data della dichiarazione. Per gli impianti o parti di impianti costruiti prima dell'entrata in vigore del presente decreto, il riferimento a dichiarazioni di conformità può essere sostituito dal rinvio a dichiarazioni di rispondenza (art. 7, comma 6).
Nel caso che parte dell'impianto sia predisposto da altra impresa (ad esempio ventilazione e scarico fumi negli impianti a gas), la dichiarazione deve riportare gli analoghi riferimenti per dette parti.
- (8) Se nell'impianto risultano incorporati dei prodotti o sistemi legittimamente utilizzati per il medesimo impiego in un altro Stato membro dell'Unione Europea o che sia parte contraente dell'Accordo sullo Spazio economico europeo, per i quali non esistono norme tecniche di prodotto o di installazione, la dichiarazione di conformità deve essere sempre corredata con il progetto redatto e sottoscritto da un ingegnere iscritto all'albo professionale secondo la specifica competenza tecnica richiesta, che attesta di avere eseguito l'analisi dei rischi connessi con l'impiego del prodotto o sistema sostitutivo, di avere prescritto e fatto adottare tutti gli accorgimenti necessari per raggiungere livelli di sicurezza equivalenti a quelli garantiti dagli impianti eseguiti secondo la regola dell'arte e di avere sorvegliato la corretta esecuzione delle fasi di installazione dell'impianto nel rispetto di tutti gli eventuali disciplinari tecnici predisposti dal fabbricante del sistema o del prodotto.
- (9) Esempio: eventuali certificati dei risultati delle verifiche eseguite sull'impianto prima della messa in esercizio o trattamenti di pulizia, disinfezione, ecc.
- (10) Al termine dei lavori l'impresa installatrice è tenuta a rilasciare al committente la dichiarazione di conformità degli impianti nel rispetto delle norme di cui all'art. 7.
Il committente o proprietario è tenuto ad affidare i lavori di installazione, di trasformazione, di ampliamento e di manutenzione degli impianti di cui all'art. 1 ad imprese abilitate ai sensi dell'art. 3.