

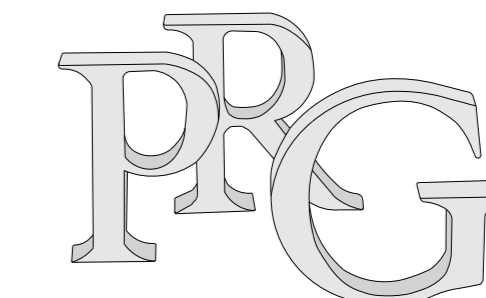

Città di Torino



**Nuovo Piano Regolatore Generale**  
**Elaborato a titolo illustrativo**

Progetto: Gregotti Associati Studio

Architetto: Gregotti

Architetto: Gregotti

Architetto: Gregotti

Il Sindaco

Il Segretario Generale

**Allegati Tecnici**

Boschi e vincolo idrogeologico  
 Parchi regionali  
 Tavola Unica

SCALA 1:20.000

Nuovo PRG approvato con deliberazione Giunta Regionale  
 n. 3-43091 del 21 Aprile 1995 pubblicata sul B.U.R. n. 21  
 del 28 maggio 1995.

Elaborato informatizzato aggiornato con le variazioni al PRG approvate  
 alla data del 30 Giugno 2013.

		1	2A	2B	3	
	4A	4B	5A	5B	6	
7	8A	8B	9A	9B	10A	10B
11	12A	12B	13A	13B	14	
15	16A	16B	17A	17B		

**Legenda**

- Vincolo idrogeologico
- Aree boschive
- Parco naturale della Collina di Superga  
(istituito con L.R. n. 55 del 14/11/91)
- Sistema delle Aree protette della fascia del Po  
(istituito con L.R. n. 28/91 e s. 22/93)
- Riserva naturale del Mesimio
- Zona di subguardia
- Confine Comunale

0 20m

Scala 1:20.000

Catografia numerica  
 Aggiornamento Giugno 2012 a cura del C.S.A. - Piemonte