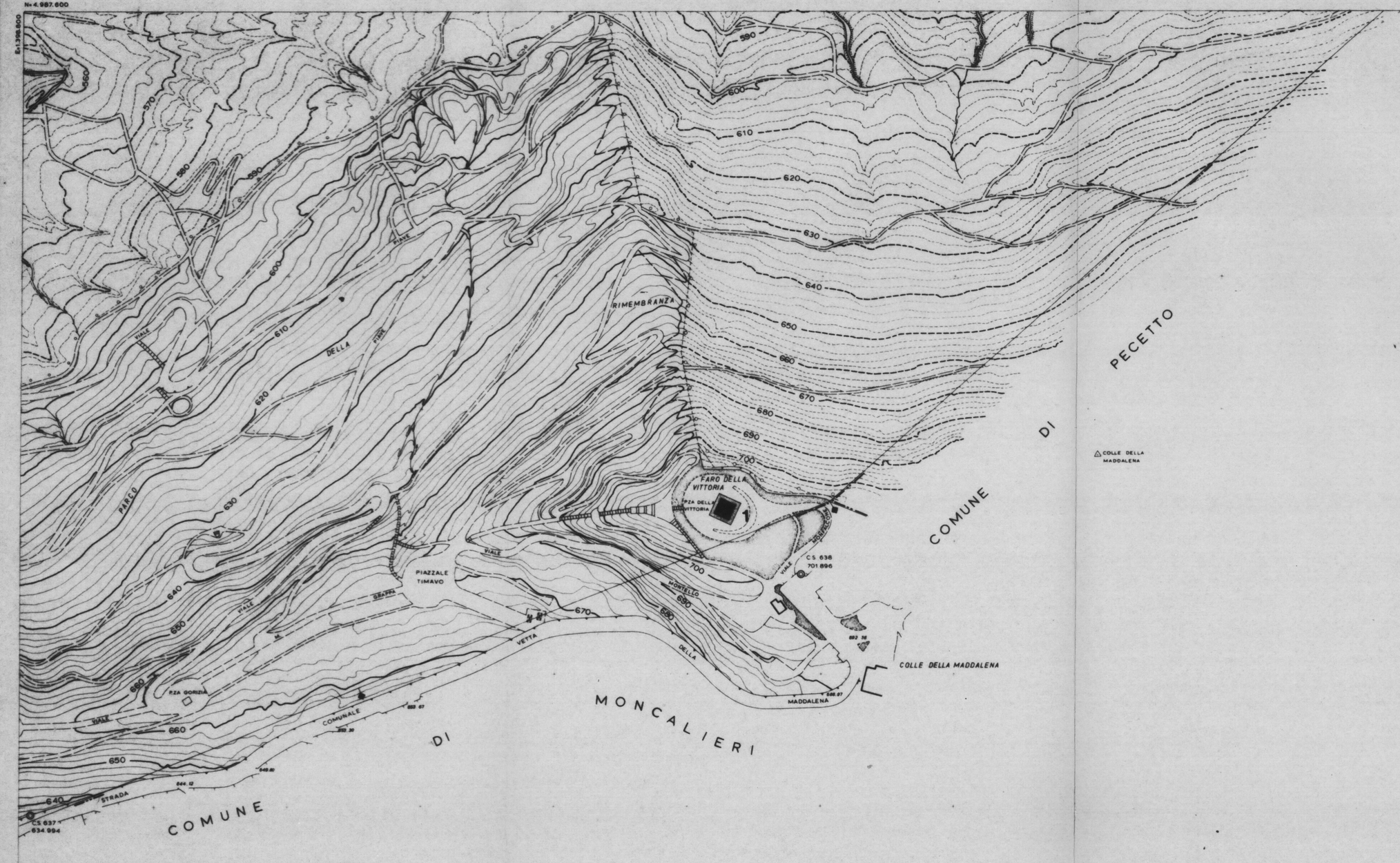

Città di Torino

PRG

Nuovo Piano Regolatore Generale
Progetto definitivo

Progetto: Gregotti Associati Studio
Augusto Cagnardi
Pierluigi Cerri
Vittorio Gregotti
Architetti

il Sindaco

il Segretario Generale

Tavole di Piano

Edifici di interesse storico

data: dicembre 1995 Gennaio 97

tavola n. 2

foglio n. 76

Legenda

- Edifici caratterizzanti il tessuto storico
- Edifici di particolare interesse storico con indicazione del gruppo di appartenenza
- 1 Edifici di gran prestigio
- 2 Edifici di rilevante valore storico
- 3 Edifici di valore storico-ambientale
- 4 Edifici di valore documentario
- 5 Edifici e manufatti speciali di valore documentario
- Pertinenza storica
- Perimetrazione zone urbane storico ambientali
- Perimetrazione zona urbana centrale storica
- Percorsi storici collinari
- Visuali panoramiche
- I+XXX Nr. zona storico ambientale

Nuovo PRG approvato con deliberazione della Giunta Regionale n. 3 - 45091 del 21 aprile 1995 pubblicata sul B.U.R. n. 21 del 24 maggio 1995

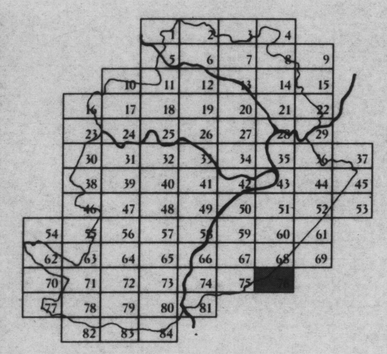

0 20 m 100 m
Scala 1:2.000

Rilievo del 1972
Aggiornamento 1982 U.R.T. 6/1985
Controllato ai sensi della Legge 2/2/1960 n. 68
Nulla osta alla diffusione n. 336 in data 13/10/1988