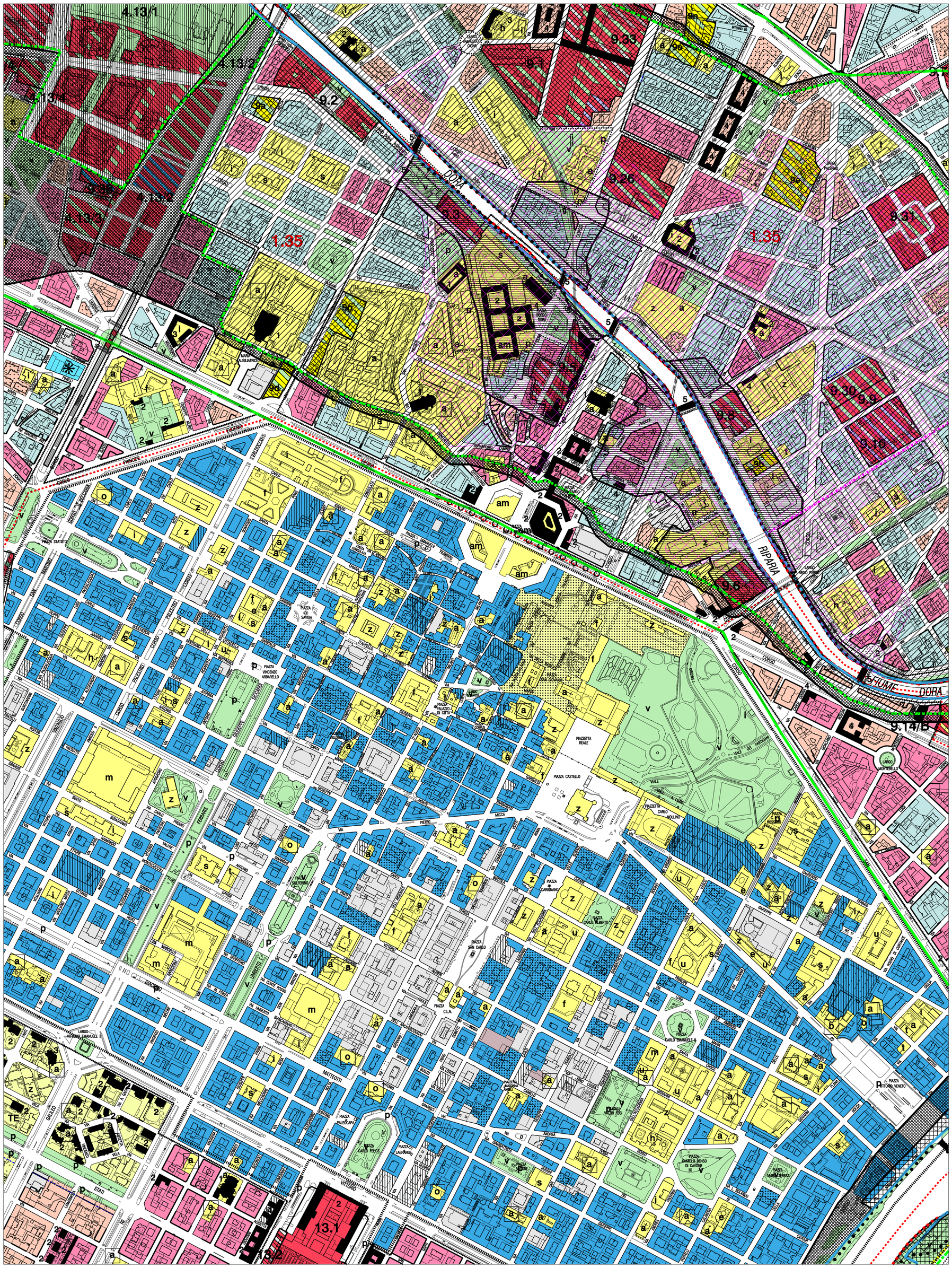

Città di Torino

PRG

Piano Regolatore Generale

Tavole di Piano

Azzonamento con sovrapposizione della Carta di sintesi della pericolosità geomorfologica e dell'idoneità all' utilizzazione urbanistica

Tavola n. 1 bis/DORA

Foglio n. 9A

Nuovo PRG approvato con deliberazione Giunta Regionale n. 3 - 45091 del 21 Aprile 1995 pubblicata sul B.U.R. n. 21 del 24 maggio 1995.

Elaborato informatizzato aggiornato con le variazioni al PRG approvate alla data del 6 Novembre 2008.
Carta di sintesi: elaborazione Marzo 2008

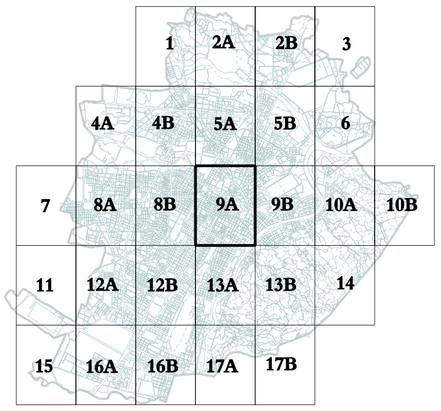

LEGENDA

Parte Piana Classi e sottoclassi	*Parte Collinare Classi e sottoclassi*
I (P)	
II (P)	*II1 (C)*
IIIa (P)	*II2 (C)*
IIIa1 (P)	*II3 (C)*
IIIb2 (P)	*IIIa (C)*
IIIb2a (P)	*IIIa1 (C)*
IIIb2b (P)	*IIIb1 (C)*
IIIb3 (P)	*IIIb2c (C)*
IIIb4 (P)	*IIIb3 (C)*
IIIb4a (P)	*IIIb4 (C)*
IIIc (P)	*III4 (C)*

Corsi d'acqua soggetti a fascia di rispetto di inedificabilità assoluta di m 10 dal piede dell'argine o sponda naturale

Processi di dissesto lineare: intensità/pericolosità molto elevata (EeL) comportante una fascia di rispetto di m 10 dal piede dell'argine artificiale o dalla sponda naturale

Punti critici del reticolo idrografico minore: sezioni insufficienti al deflusso della portata liquida di progetto

Punti critici del reticolo idrografico minore: sezioni insufficienti ai sensi della diretiva di attuazione dell'art. 15 del PSFF (Agosto 1999) [già indicati con una stella rossa]

Limite dell'area soggetta all'onda di piena per collasso dei bacini artificiali

Perimetro di frana attiva

Perimentro di frana stabilizzata

Piano Stralcio per l'Assetto Idrogeologico PAI approvato con DPCM il 24/05/2001 e s.m.i.

Limite tra la fascia A e la fascia B

Limite tra la fascia B e la fascia C

Limite esterno della fascia C

Limite di progetto tra la fascia B e la fascia C

"Aree inondabili" art. 4 Deliberazione n. 9/'07 del 19/07/2007 del Comitato Istituzionale dell'Autorità di Bacino del Fiume Po: Variante fasce fluviali del Fiume Dora Riparia e Capitolo 2 Parte Piana, paragrafo 2.1 Allegato B delle NUEA di PRG.

Dividente tra le classi geologiche dell'area di pianura e dell'area di collina

0 50m 250m

Scala 1:5000

Cartografia numerica
Aggiornamento Giugno 2008 a cura del C.S.I. - Piemonte.