

OPRAH SOA
Società organismo di attestazione
Attestazione N° 972/0/00

IMET
IMPIANTI ELETTRICI - AUTOMAZIONI - MANUTENZIONI

S.r.l. Strada della Pronda 85/1 - 10142 TORINO (ITALY)
Torino Tel. +39 011/703351 Fax +39 . 011/703351
Milano Fax ++39 02 700435669 E-mail : Imet_impianti@libero.it

INSE
ISTITUTO QUASER
UNI EN ISO 9001:2000
Certificato F062

SPETT.LE

***A.E.M. TORINO
Via Bertola n°48
TORINO***

IMPIANTI ELETTRICI

**PLANIMETRIE
RELATIVE AL POSIZIONAMENTO DEI CORPI
ILLUMINANTI DI EMERGENZA AD ONDE
CONVOGLIATE 24W INSTALLATE NEL
PALAZZO CIVICO DI TORINO
PIAZZA PALAZZO DI CITTA' N°1
PROPRIETA' COMUNE DI TORINO**



LEGENDA

" 123456 " Corpo illuminante di emergenza ad onde convogliate 24W

☒ SCATOLA BUS

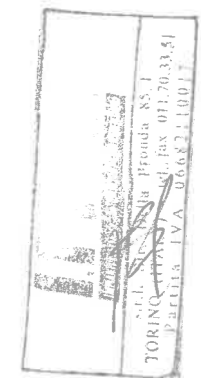
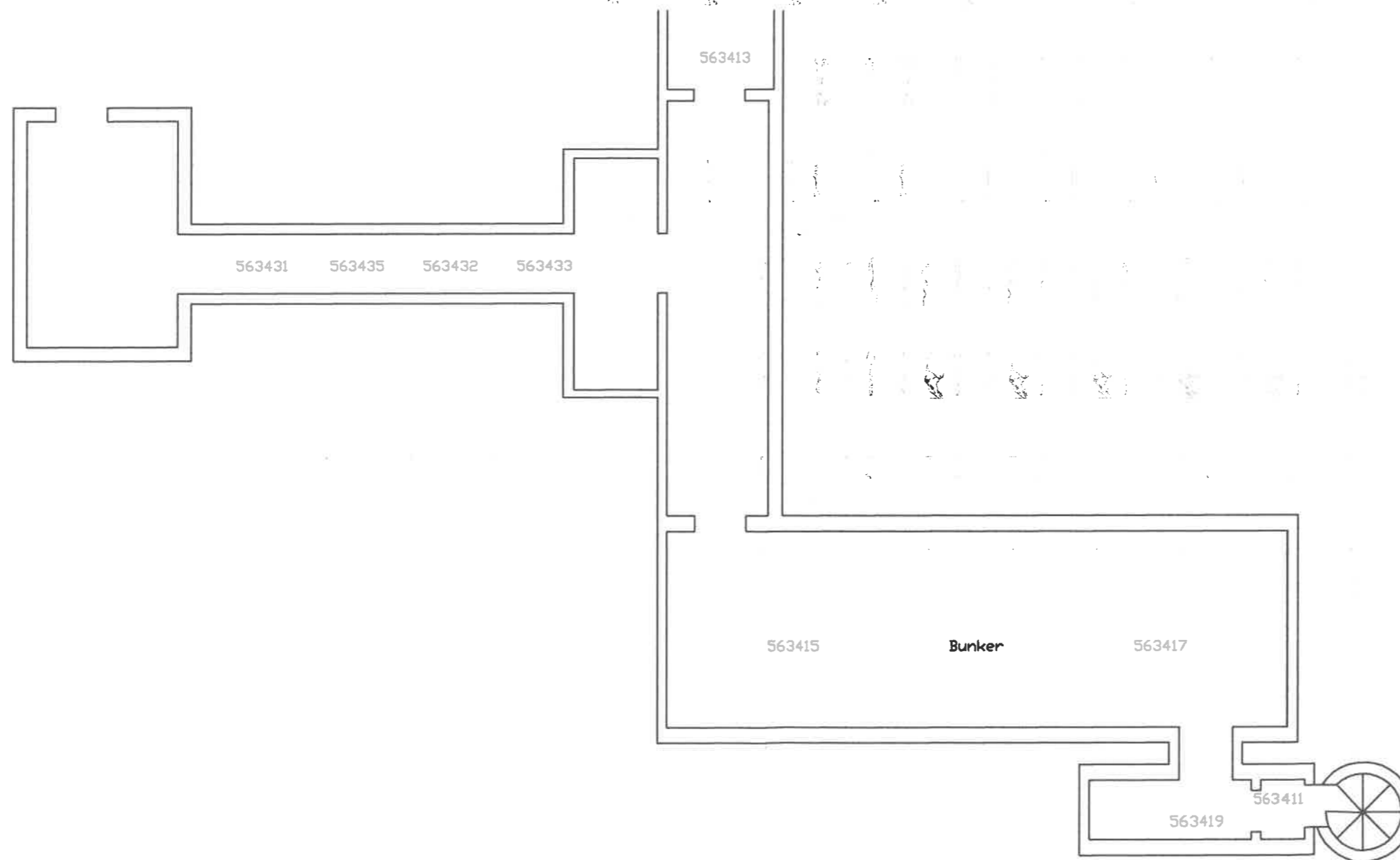

Data	14/03/2005	Tipo	2005
Firma	Cugliandro	Matricola	90059_01
Visto	Banzato M.	Disegno	0503779AW
Appr.	Banzato M.	Modifica	



A.E.M.
Via Bertola n°48
Torino
Committente:

Illuminazione di sicurezza
piano interrato -3
Oggetto:
Sc. Dis. posizionamento luci

Palazzo Civico
P.za Palazzo di Città n°1
10100 Torino (TO)
Sede Lavori:

SCALA
NO
F. 1
Fs. 9

LEGENDA

" 123456 " Corpo illuminante di emergenza ad onde convogliate 24W

☒ SCATOLA BUS

VIA CORTE D'APPELLO

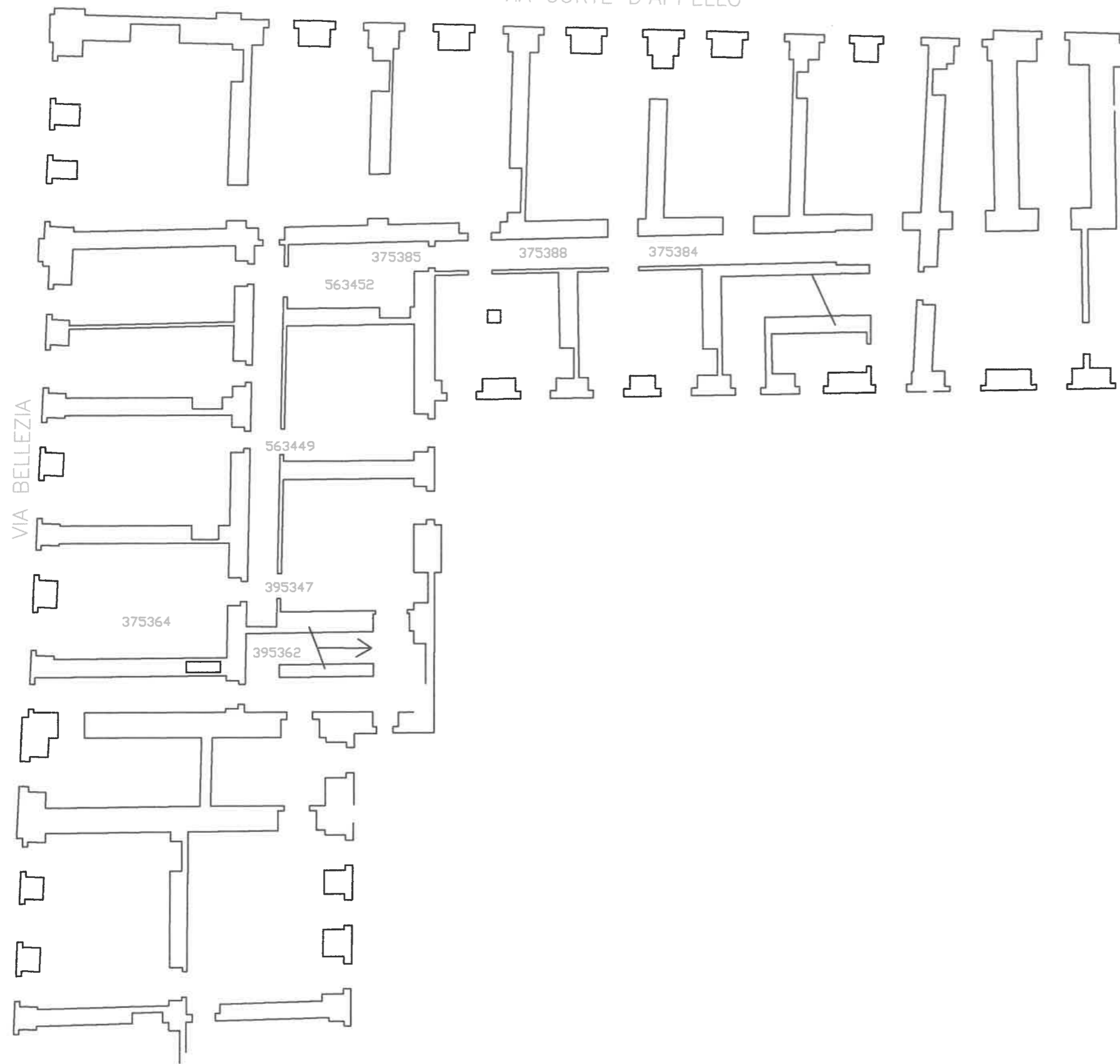

Data	14/03/2005	Tipo	2005	 IMPIANTI ELETTRICI - AUTOMAZIONI - MANUTENZIONI	A.E.M.	illuminazione di sicurezza	Palazzo Civico	SCALA
Firma	Cugliandro	Matricola	90059_01		Via Bertola n°48	piano interrato -2	P.za Palazzo di Città n°1	NO
Visto	Banzato M.	Disegno	0503779AW		Torino	Oggetto:	10100 Torino (TO)	F. 2
Appr.	Banzato M.	Modifica			Committente:	Sc. Dis. posizionamento luci	Sede Lavori:	Fs. 9

IMET property. - Without written authorization by IMET this drawing can not be utilized for the building of the represented object neither can it be communicated to outside parties or reproduced. Proprietary Company guards its rights according to the law.

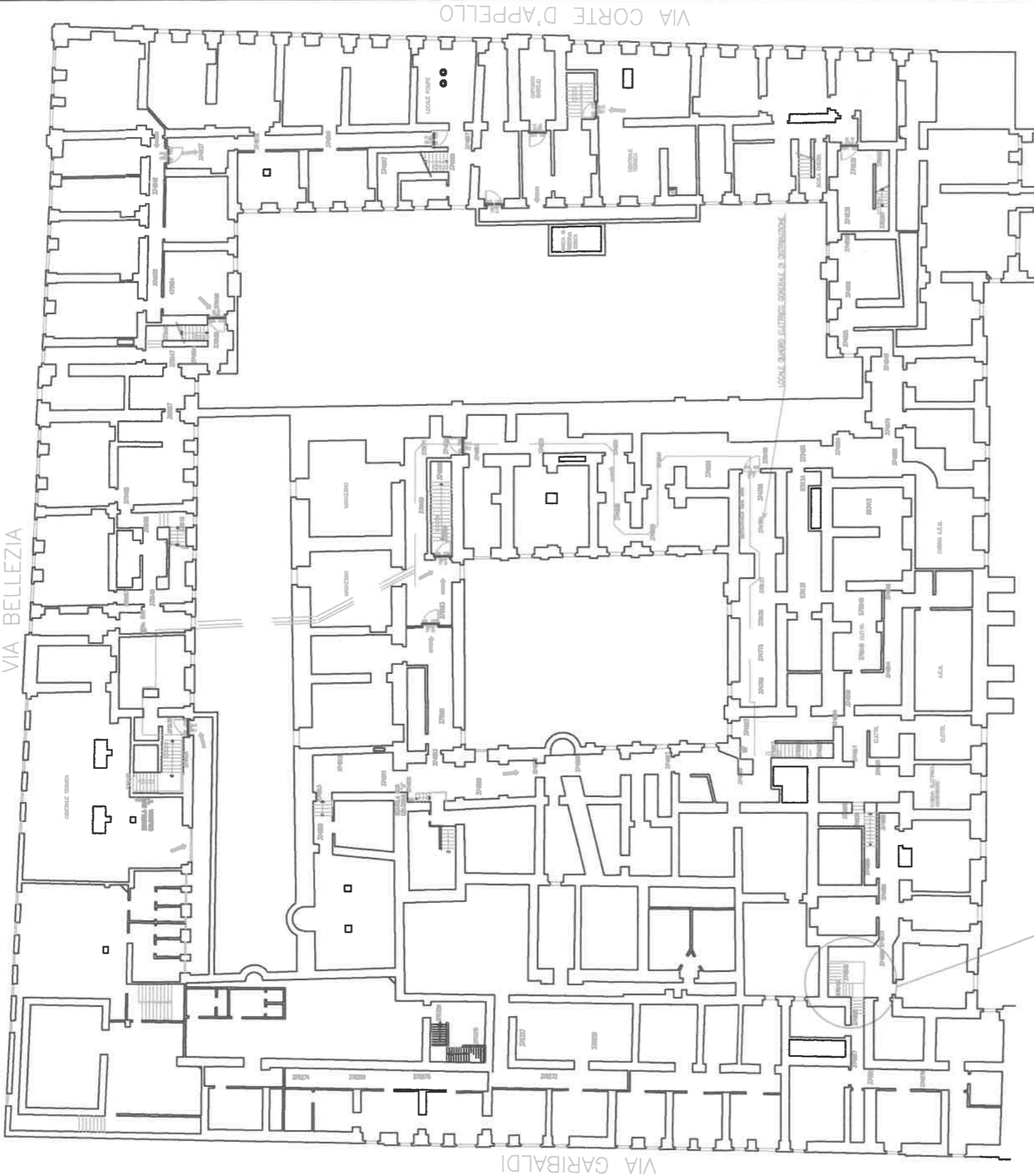

LEGENDA

" 123456 " Corpo illuminante di emergenza ad onde convogliate 24W

⊗ SCATOLA BUS

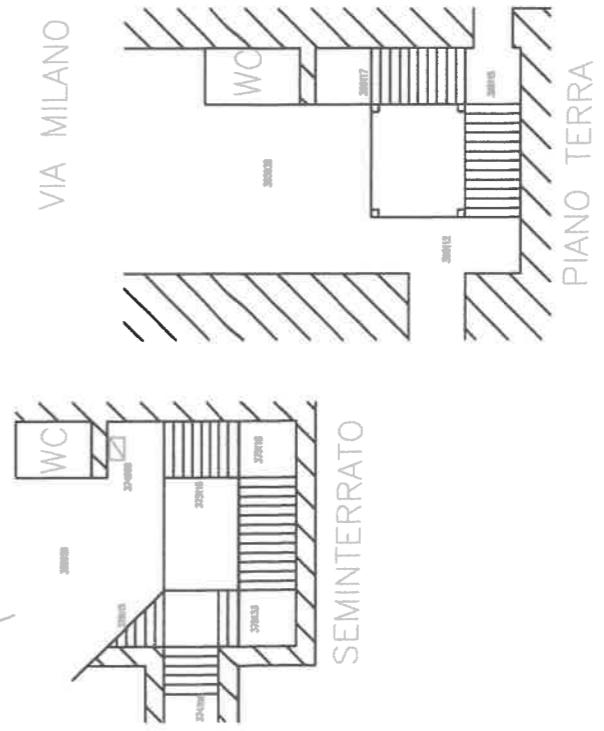

Data	14/03/2005	Tipo	2005
Firma	Cugliandro	Matricola	90059_01
Visto	Banzato M.	Disegno	0503779AW
Appr.	Banzato M.	Modifica	



A.E.M.
Via Bertola n°48
Torino
Committente:

Illuminazione di sicurezza
piano interrato
Oggetto:
Sc. Dis. posizionamento luci

Palazzo Civico
P.za Palazzo di Città n°1
10100 Torino (TO)
Sede Lavori:

SCALA
NO
F. 3
Fs. 9

IMET property. - Without written authorization by IMET this drawing can not be utilized for the building of the represented object neither can it be communicated to outside parties or reproduced. Proprietary Company guards its rights according to the law.

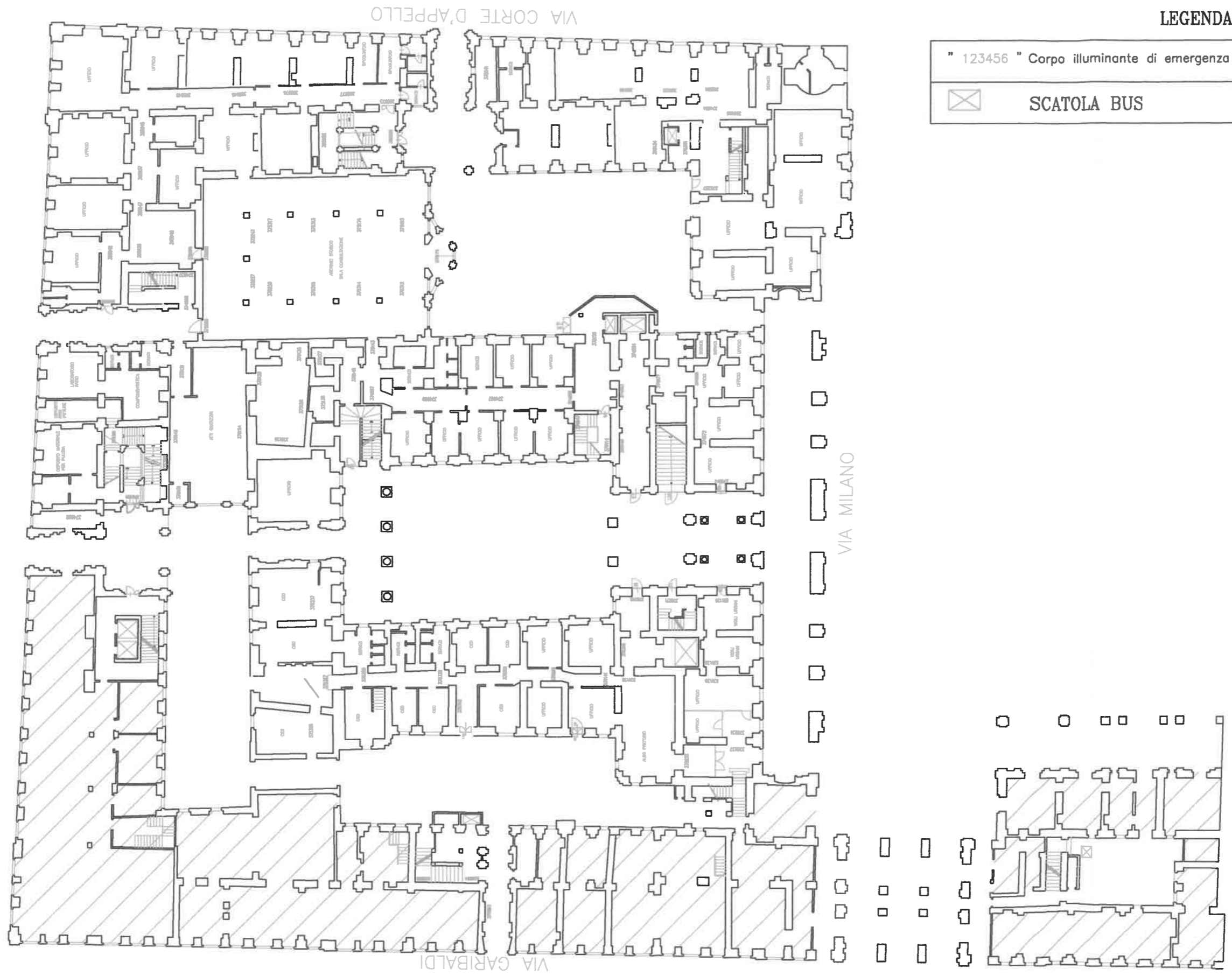

LEGENDA

" 123456 " Corpo illuminante di emergenza ad onde convogliate 24W

☒ SCATOLA BUS



Data	14/03/2005	Tipo	2005
Firma	Cugliandro	Matricola	90059_01
Visto	Banzato M.	Disegno	0503779AW
Appr.	Banzato M.	Modifica	

IMET
 IMPIANTI ELETTRICI - AUTOMAZIONI - MANUTENZIONI

A.E.M.
 Via Bertola n°48
 Torino
 Committente:

Illuminazione di sicurezza
 piano terra
 Oggetto:
 Sc. Dis. posizionamento luci

Palazzo Civico
 P.za Palazzo di Città n°1
 10100 Torino (TO)
 Sede Lavori:

SCALA
 NO
 F. 4
 Fs. 9

IMET property. - Without written authorization by IMET this drawing can not be utilized for the building of the represented object neither can it be communicated to outside parties or reproduced. Proprietary Company guards its rights according to the law.

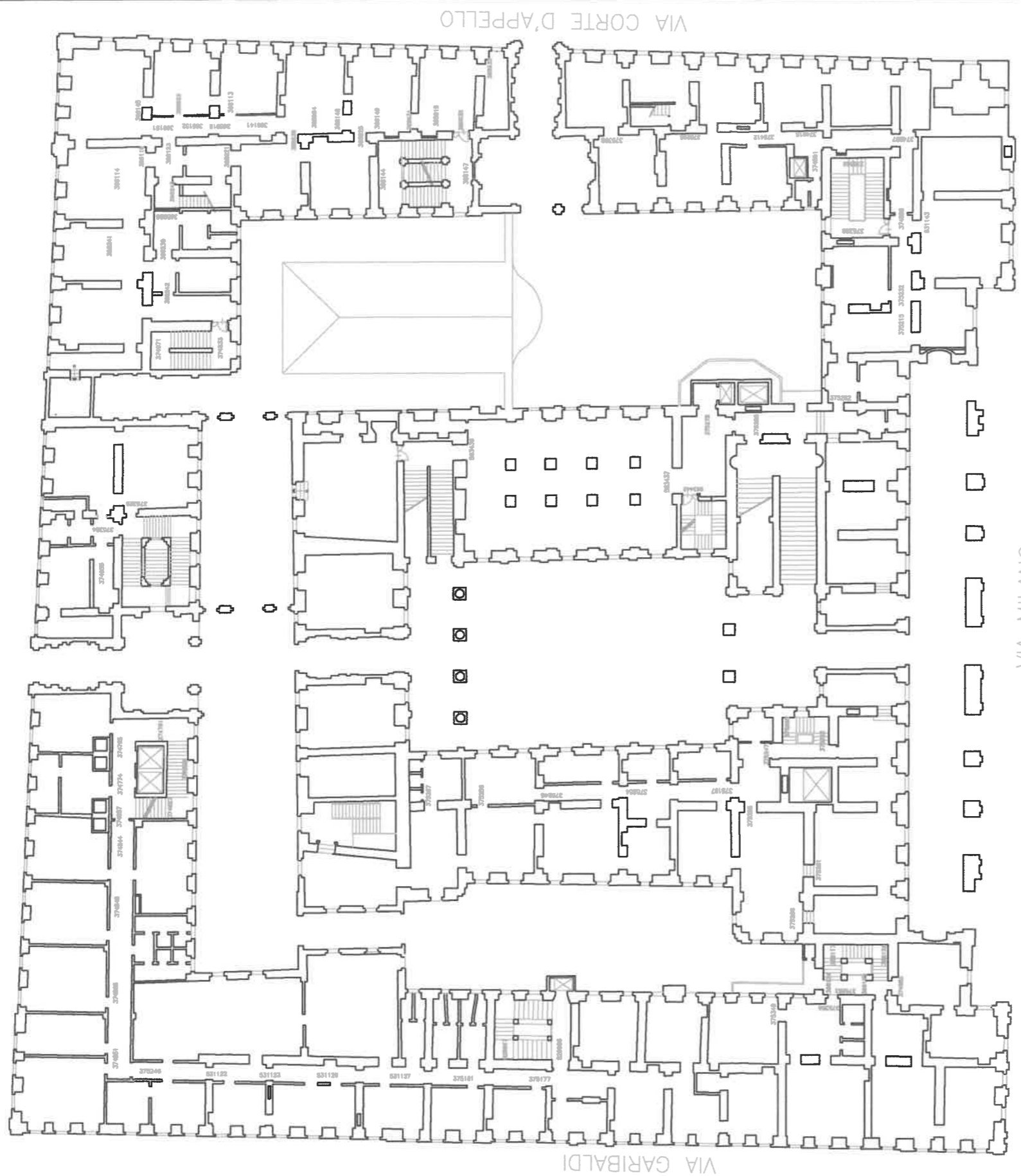

LEGENDA

" 123456 " Corpo illuminante di emergenza ad onde convogliate 24W

⊗ SCATOLA BUS

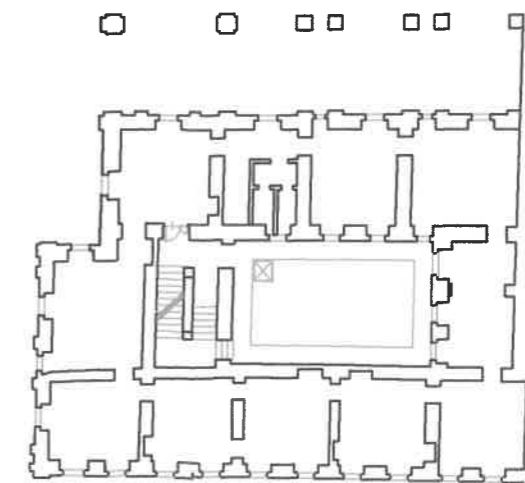

Data	14/03/2005	Tipo	2005
Firma	Cugliandro	Matricola	90059_01
Visto	Banzato M.	Disegno	0503779AW
Appr.	Banzato M.	Modifica	

IMET
 IMPIANTI ELETTRICI - AUTOMAZIONI - MANUTENZIONI

A.E.M.
 Via Bertola n°48
 Torino
 Committente:

Illuminazione di sicurezza
 piano primo
Oggetto:
 Sc. Dis. posizionamento luci

Palazzo Civico
 P.za Palazzo di Città n°1
 10100 Torino (TO)
 Sede Lavori:

SCALA
 NO
 F. 5
 Fs. 9

IMET property. - Without written authorization by IMET this drawing can not be utilized for the building of the represented object neither can it be communicated to outside parties or reproduced. Proprietary Company guards its rights according to the law .

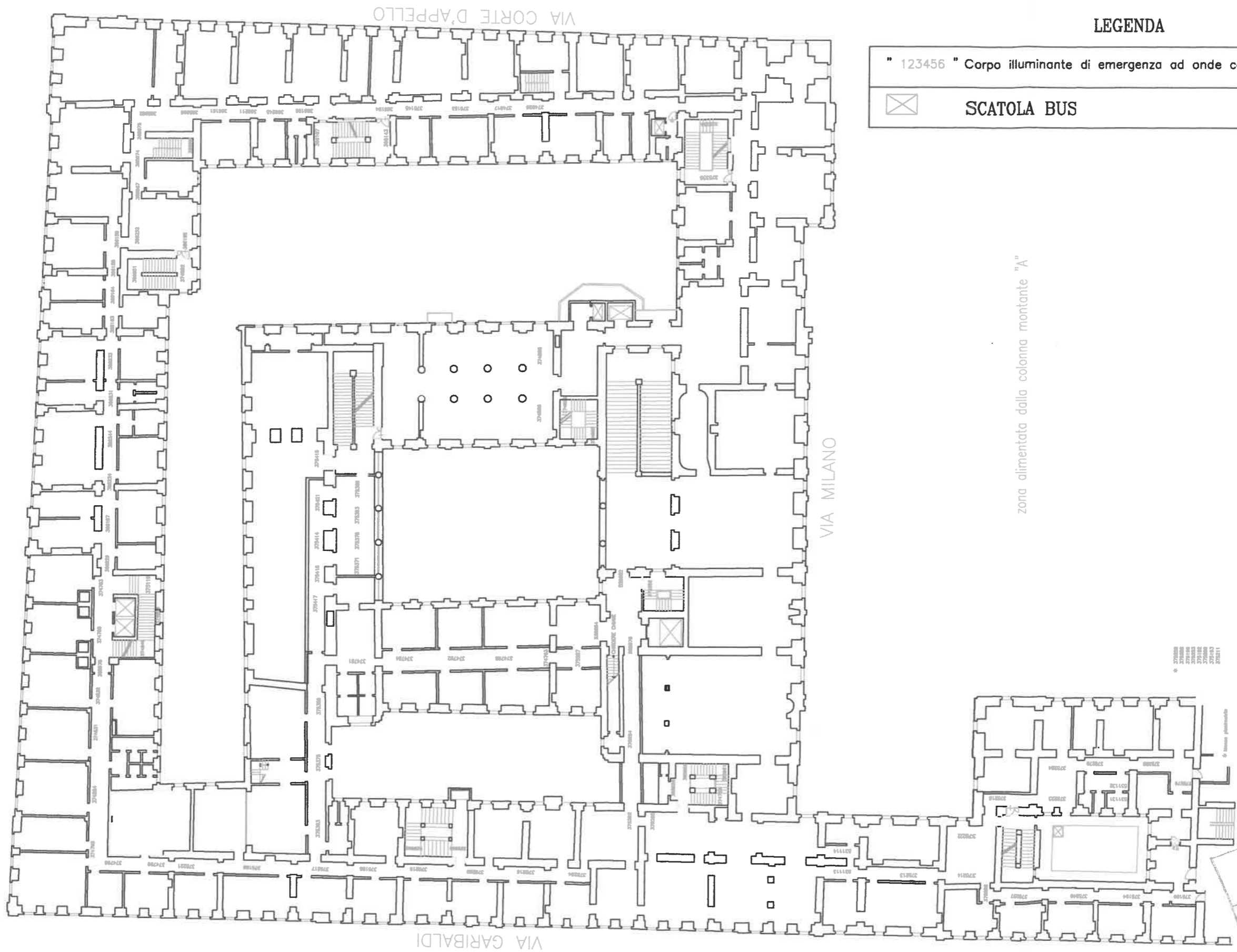

LEGENDA

- " 123456 " Corpo illuminante di emergenza ad onde convogliate 24W
- ☒ SCATOLA BUS

zona alimentata dalla colonna montante "A"



Data	14/03/2005	Tipo	2005
Firma	Cugliandro	Matricola	90059_01
Visto	Banzato M.	Disegno	0503779AW
Appr.	Banzato M.	Modifica	



A.E.M.
Via Bertola n°48
Torino
Committente:

Illuminazione di sicurezza
piano secondo
Oggetto:
Sc. Dis. posizionamento luci

Palazzo Civico
P.za Palazzo di Città n°1
10100 Torino (TO)
Sede Lavori:

SCALA
NO
F. 6
Fs. 9

IMET property. - Without written authorization by IMET this drawing can not be utilized for the building of the represented object neither can it be communicated to outside parties or reproduced. Proprietary Company guards its rights according to the law.

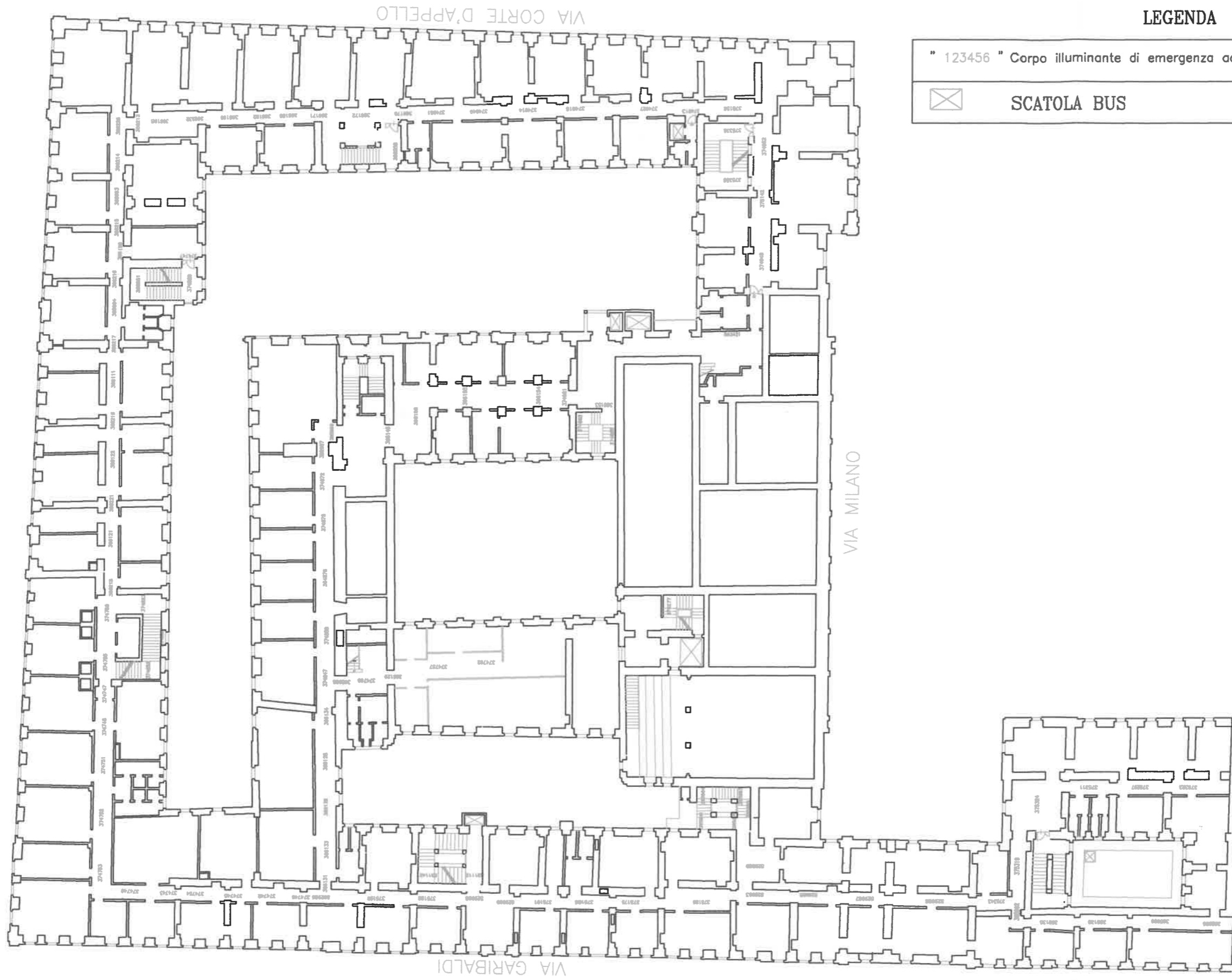

LEGENDA

" 123456 " Corpo illuminante di emergenza ad onde convogliate 24W

⊗ SCATOLA BUS

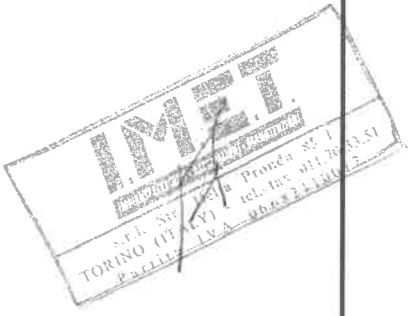

Data	14/03/2005	Tipo	2005
Firma	Cugliandro	Matricola	90059_01
Visto	Banzato M.	Disegno	0503779AW
Appr.	Banzato M.	Modifica	



A.E.M.
Via Bertola n°48
Torino
Committente:

Illuminazione di sicurezza
piano terzo
Oggetto:
Sc. Dis. posizionamento luci

Palazzo Civico
P.za Palazzo di Città n°1
10100 Torino (TO)
Sede Lavori:

SCALA
NO
F. 7
Fs. 9

IMET property. - Without written authorization by IMET this drawing can not be utilized for the building of the represented object neither can it be communicated to outside parties or reproduced. Proprietary Company guards its rights according to the law.

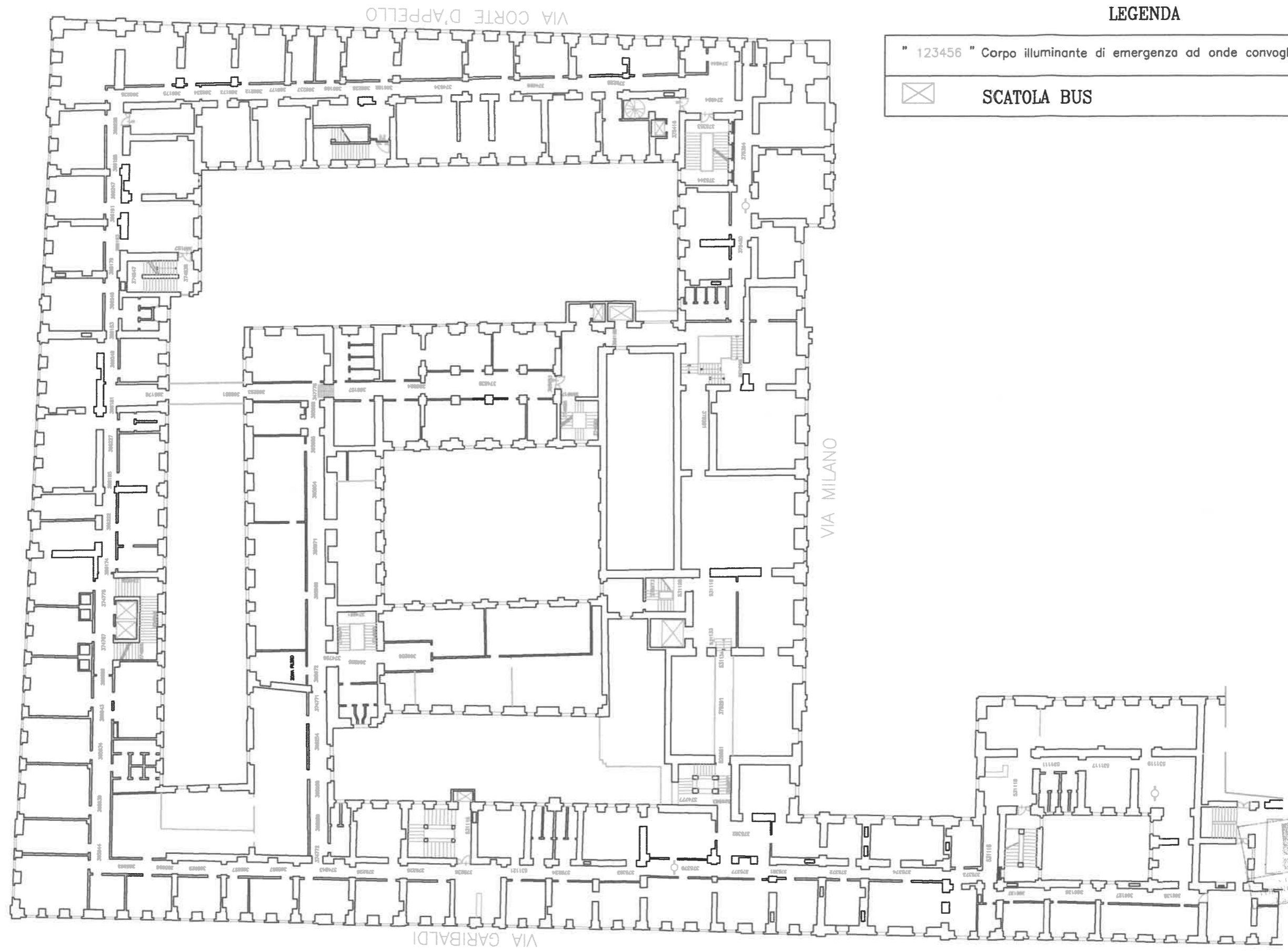

LEGENDA

- " 123456 " Corpo illuminante di emergenza ad onde convogliate 24W
- ⊗ SCATOLA BUS



Data	14/03/2005	Tipo	2005
Firma	Cugliandro	Matricola	90059_01
Visto	Banzato M.	Disegno	0503779AW
Appr.	Banzato M.	Modifica	



A.E.M.
Via Bertola n°48
Torino
Committente:

Illuminazione di sicurezza
piano quarto
Oggetto:
Sc. Dis. posizionamento luci

Palazzo Civico
P.za Palazzo di Città n°1
10100 Torino (TO)
Sede Lavori:

SCALA	NO
F.	8
Fs.	9

IMET property. - Without written authorization by IMET this drawing can not be utilized for the building of the represented object neither can it be communicated to outside parties or reproduced. Proprietary Company guards its rights according to the law.

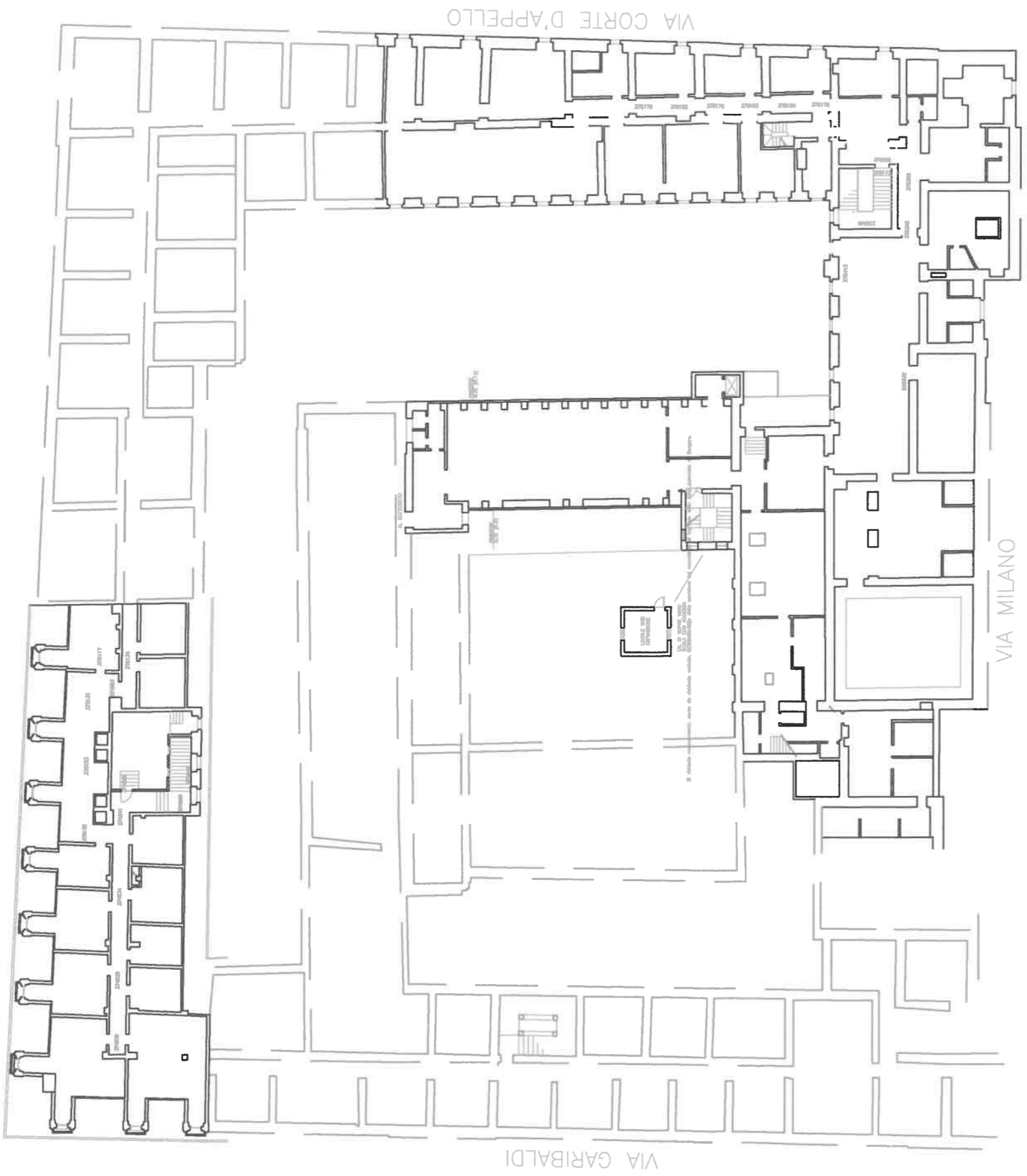

LEGENDA

- " 123456 " Corpo illuminante di emergenza ad onde convogliate 24W
- ☒ SCATOLA BUS



Data	14/03/2005	Tipo	2005
Firma	Cugliandro	Matricola	90059_01
Visto	Banzato M.	Disegno	0503779AW
Appr.	Banzato M.	Modifica	



A.E.M.
Via Bertola n°48
Torino
Committente:

Illuminazione di sicurezza
piano quinto
Oggetto:
Sc. Dis. posizionamento luci

Palazzo Civico
P.za Palazzo di Città n°1
10100 Torino (TO)
Sede Lavori:

SCALA
NO
F. 9
Fs. 9