

DIREZIONE OPERE PUBBLICHE

| | |
|---|-----------------------------------|
| COMMITTENTE SCR PIEMONTE S.p.A. | COMUNE CITTA' DI TORINO |
|---|-----------------------------------|

| |
|--|
| LIVELLO PROGETTUALE PROGETTO ESECUTIVO |
|--|

| | |
|---------------------------------|--|
| CUP C15F21001150001 | TITOLO INTERVENTO "TORINO, IL SUO PARCO, IL SUO FIUME: MEMORIA E FUTURO" |
| CODICE OPERA 22042D02 | RESTAURO DEL BORGO MEDIEVALE |

| | |
|---------------------|--|
| Tavola n. 02 | TITOLO ELABORATO RELAZIONE FOTOGRAFICA |
|---------------------|--|

| | | |
|---------------------------------|-------|---|
| DATA 15 FEBBRAIO 2024 | SCALA | AREA PROGETTUALE ELABORATI GENERALI |
|---------------------------------|-------|---|

| | |
|-------------------|---|
| FORMATO ELABORATO | CODICE GENERALE ELABORATO 22042D02 0 0 E GE 00 CP 002 0 |
|-------------------|---|

| |
|--|
| NOME FILE GE-00-CP-002_Rel_Fotografica_Cover.dwg |
|--|

| VERSIONE | DATA | DESCRIZIONE |
|----------|------------------|-----------------|
| 0 | 15 febbraio 2024 | Prima redazione |
| Rev.1 | | |
| Rev.2 | | |
| Rev.3 | | |

| | |
|---|---|
| RTP PROGETTAZIONE PROGETTISTA 1: HYDEA S.p.A. <i>Ing. Pietro Bruscoli</i> PROGETTISTA 2: COOPERATIVA CIVILE STP <i>Ing. Milton Biliotti</i> PROGETTISTA 3: NEWATT Srl <i>Ing. Daniele Bianchini</i> | TIMBRI - FIRME Responsabile dell'integrazione delle prestazioni specialistiche: Arch. Giorgio Salimbene Responsabile della progettazione ARCHITETTONICO: Arch. Giorgio Salimbene |
|---|---|

| | |
|--|---|
| RTP ESECUZIONE MANDATARIA: Edilerica Appalti e Costruzioni S.r.l <i>dot. Carlo Maria ROCCHI</i> MANDANTI: - Consorzio Nazionale Servizi-Soc. Cooperativa - Infratech Consorzio Stabile s.c.a.r.l - CNP Energia S.p.A | TIMBRI - FIRME Direttore Tecnico: |
|--|---|

| | |
|---|---|
| ORGANISMO DI CONTROLLO Responsabile di Commessa: | S.C.R. PIEMONTE S.P.A. Responsabile Unico del Procedimento: Ing. Michele Nivriera |
|---|---|

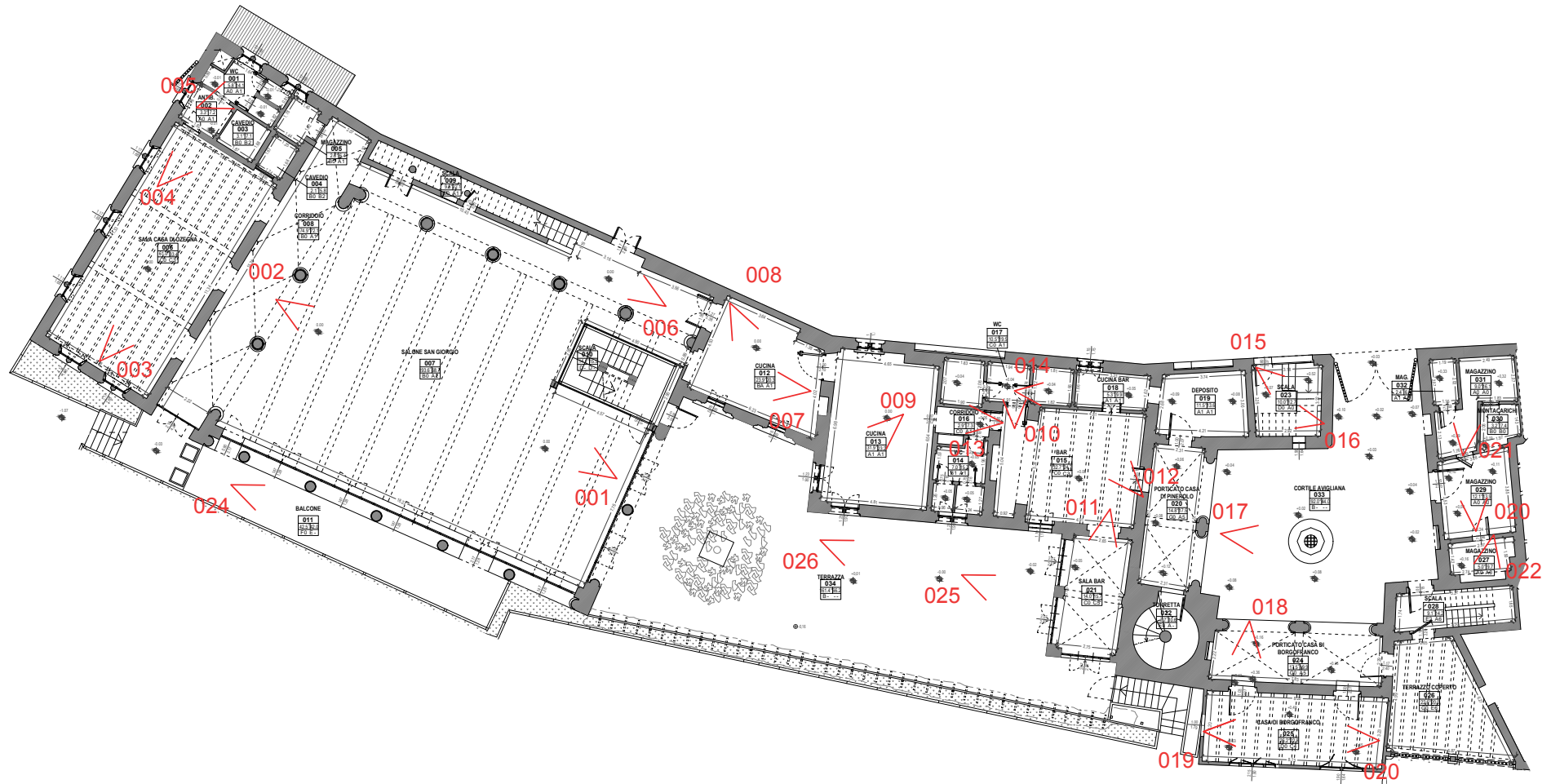

Punti di ripresa, piano terra



RTP: **Isolarchitetti** | arch. Durbiano | MCM Ingegneria

Sintecna | arch. Armando | Nicola Restauri



001 - Salone ex ristorante

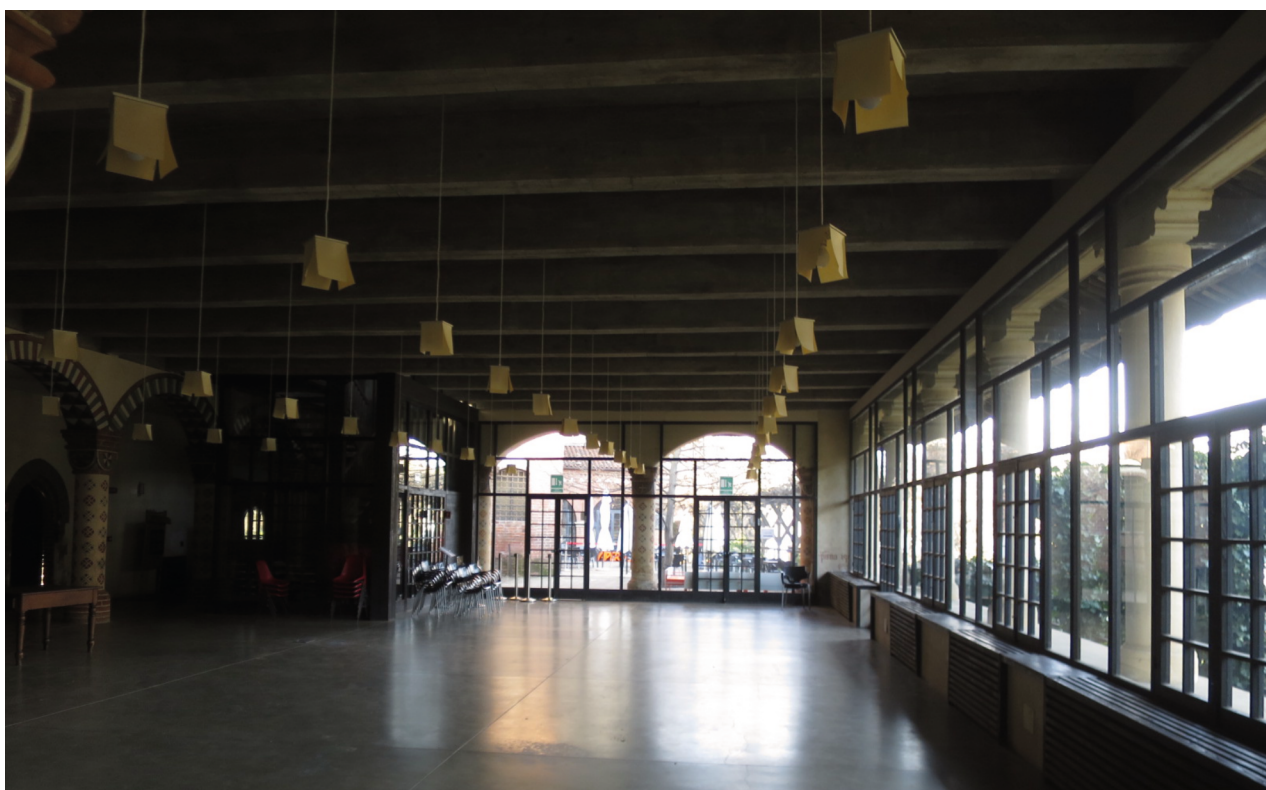

002 - Salone ex ristorante



003 - Sala Casa di Ozegna



20/01/2023 14:51

004 - Antibagno Casa di Ozegna



20/01/2023 14:52

005 - Bagno Casa di Ozegna



006 - Scala Salone San Giorgio



007 - Cucina



008 - Cucina



009 - Cucina



20/01/2023 15:06

010 - Bagno



20/01/2023 15:04

011 - Sala Bar



012 - Bar



013 - Corridoio tra cucina e bar



014 - Bagno disabili



20/01/2023 15:08

015 - Scala a casa di Pinerolo



20/01/2023 15:08

016 - Scala a casa di Pinerolo



20/01/2023 15:26

017- Cortile di Avigliana



20/01/2023 15:26

018- Ingresso Casa di Borgofranco



019- Casa di Borgofranco



020- Casa di Borgofranco



021- Magazzino Casa di Chieri



022- Magazzino Casa di Chieri



023- Magazzino Casa di Chieri



024- Balcone Salone San Giorgio



025- Terrazza Salone San Giorgio



026- Terazza Salone San Giorgio

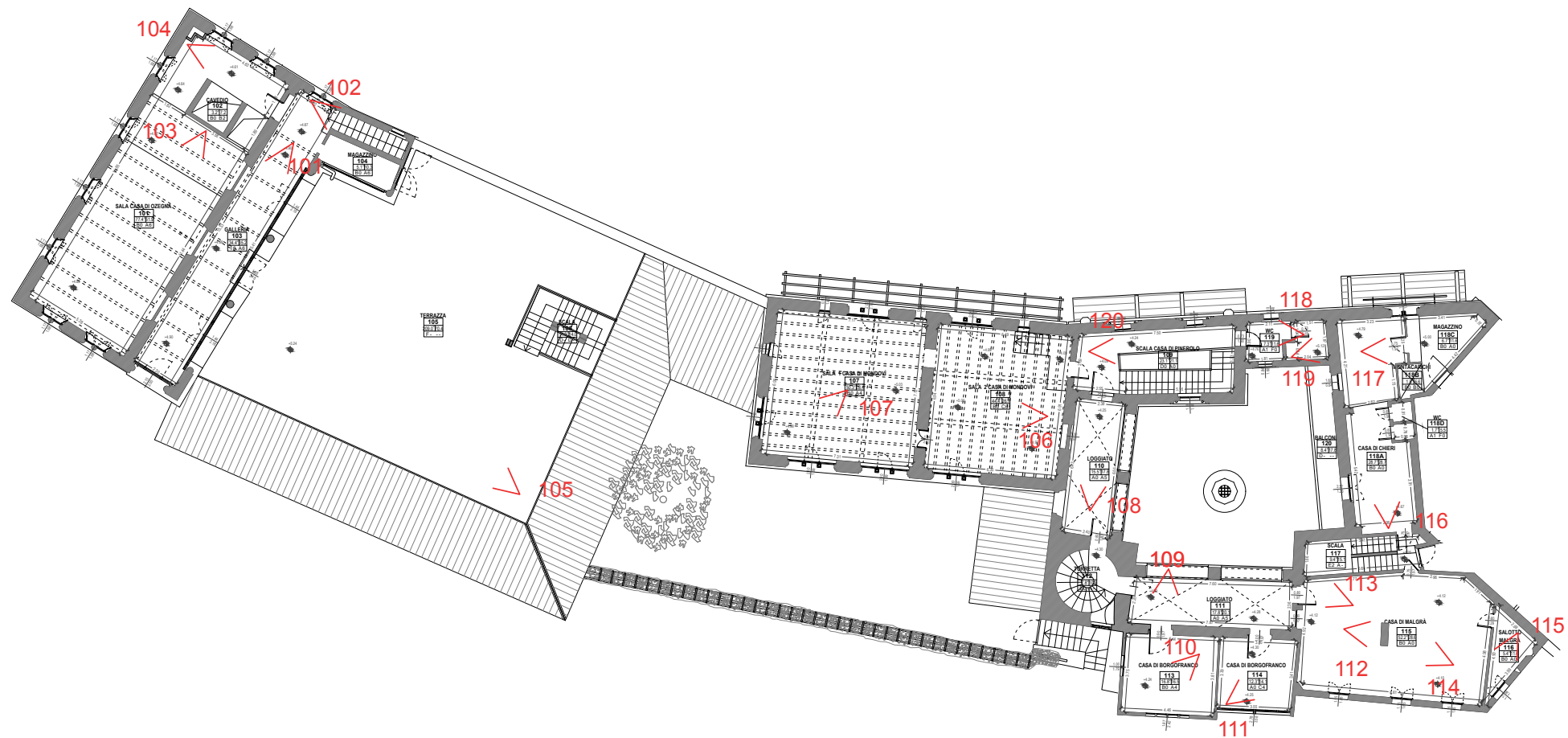

Punti di ripresa, piano primo



RTP: **Isolarchitetti** | arch. Durbiano | MCM Ingegneria

Sintecna | arch. Armando | Nicola Restauri



101- Galleria Casa di Ozegna



102- Scala d'accesso al Salone San Giorgio



103- Sala Casa di Ozegna



104- Vano ascensore esistente Casa di Ozegna



105- Terrazza San Giorgio



106- Sala Casa di Pinerolo



107- Sala Casa di Mondovi



108- Loggiato Cortile di Avigliana piano primo



109- Loggiato Cortile di Avigliana piano primo



110- Casa di Borgofranco piano primo



111 Casa di Borgofranco



112 Casa di Malgrà



113 Casa di Malgrà



114 Casa di Malgrà



115 Salotto verso il fiume, Casa di Malgrà



116 Casa di Chieri



117 Casa di Chieri



118 Accesso a scala principale



119 Servizio igienico



120 Scala principale

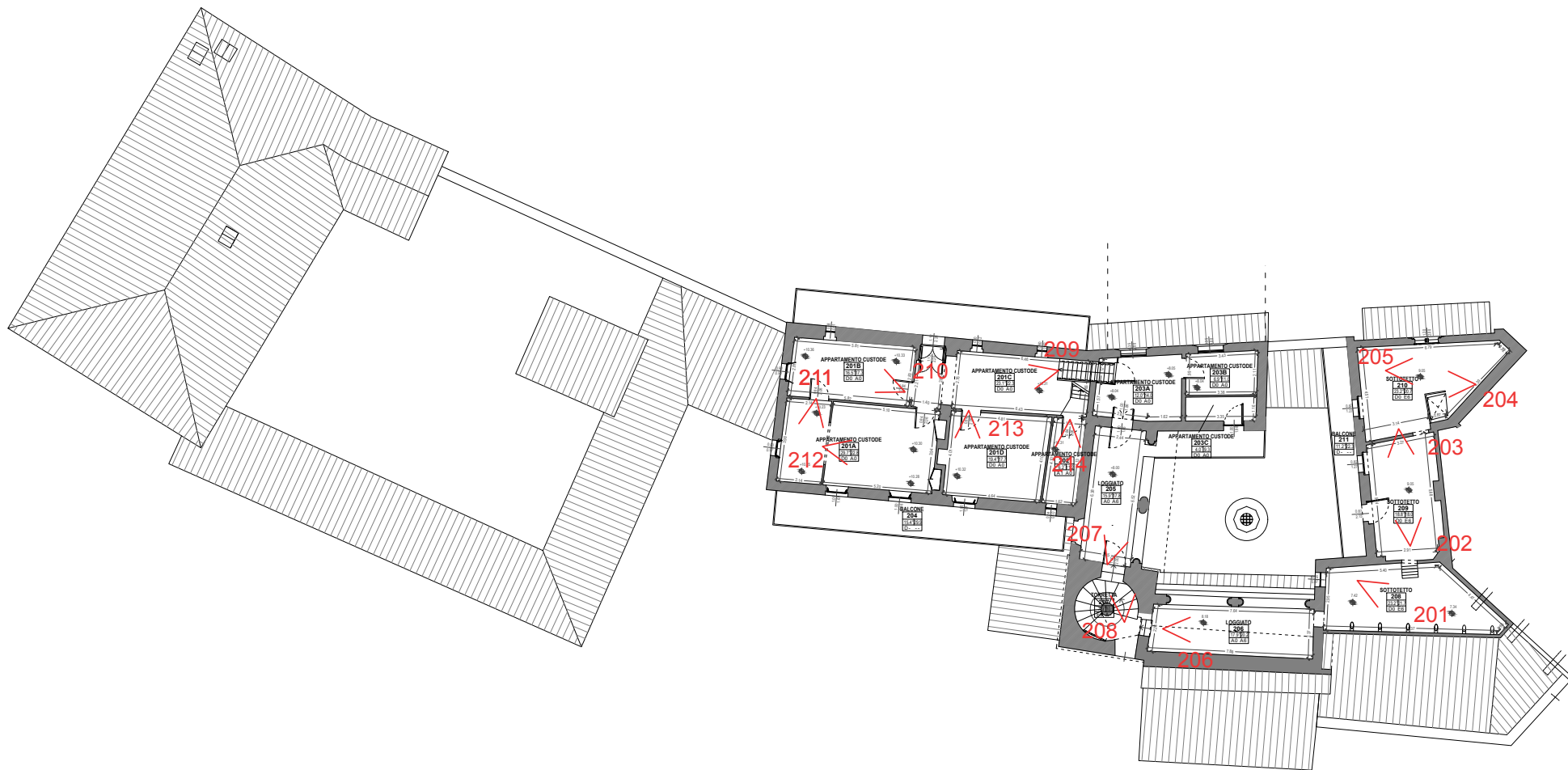

Punti di ripresa, piano secondo



RTP: **Isolarchitetti** | arch. Durbiano | MCM Ingegneria

Sintecna | arch. Armando | Nicola Restauri



201 Sottotetto Casa di Chieri



202 Sottotetto Casa di Chieri



203 Sottotetto Casa di Chieri



204 Sottotetto Casa di Chieri



205 Sottotetto Casa di Chieri



206 Loggiato comunicante con il sottotetto Casa di Malgrà



207 Loggiato comunicante con la casa del cu-



208 Accesso a loggiato da torretta



209 Ingresso casa del custode



210 Cucina casa del custode



211 Soggiorno casa del custode



212 Soggiorno casa del custode



213 Camera casa del custode



214 Bagno casa del custode

AREA LOTTO FUNZIONALE – CENTRALE TECNOLOGICA

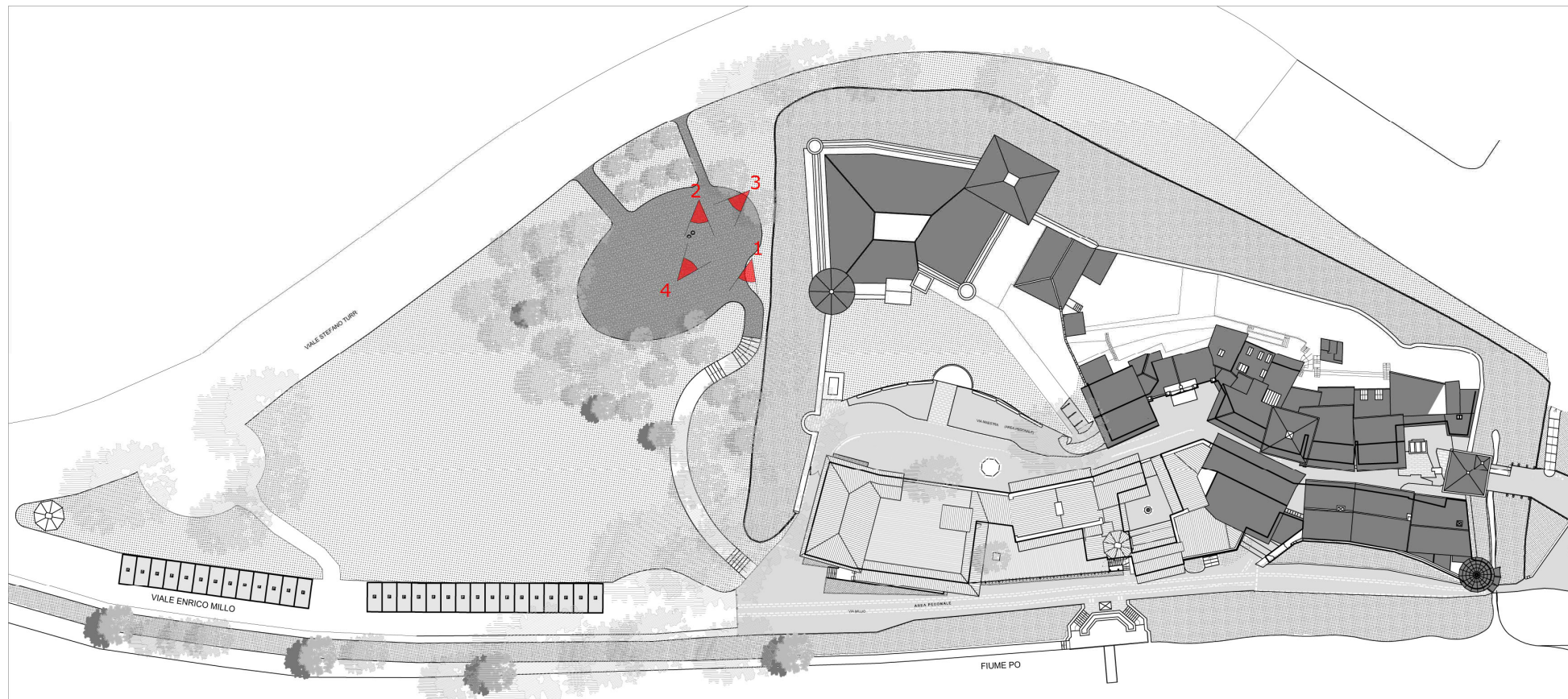



F1



F2



F3



F4