

**ZUT 13.2/A Piazza Nizza**

**Legenda**

- Perimetro Z.U.T. 13.2A
- Perimetro Accordo di Programma
- Percorsi ciclopedonali
- Viabilità
- Aree Servizi
- Area di concentrazione Attrezzature di interesse generale
- Aree di Concentrazione edificatoria

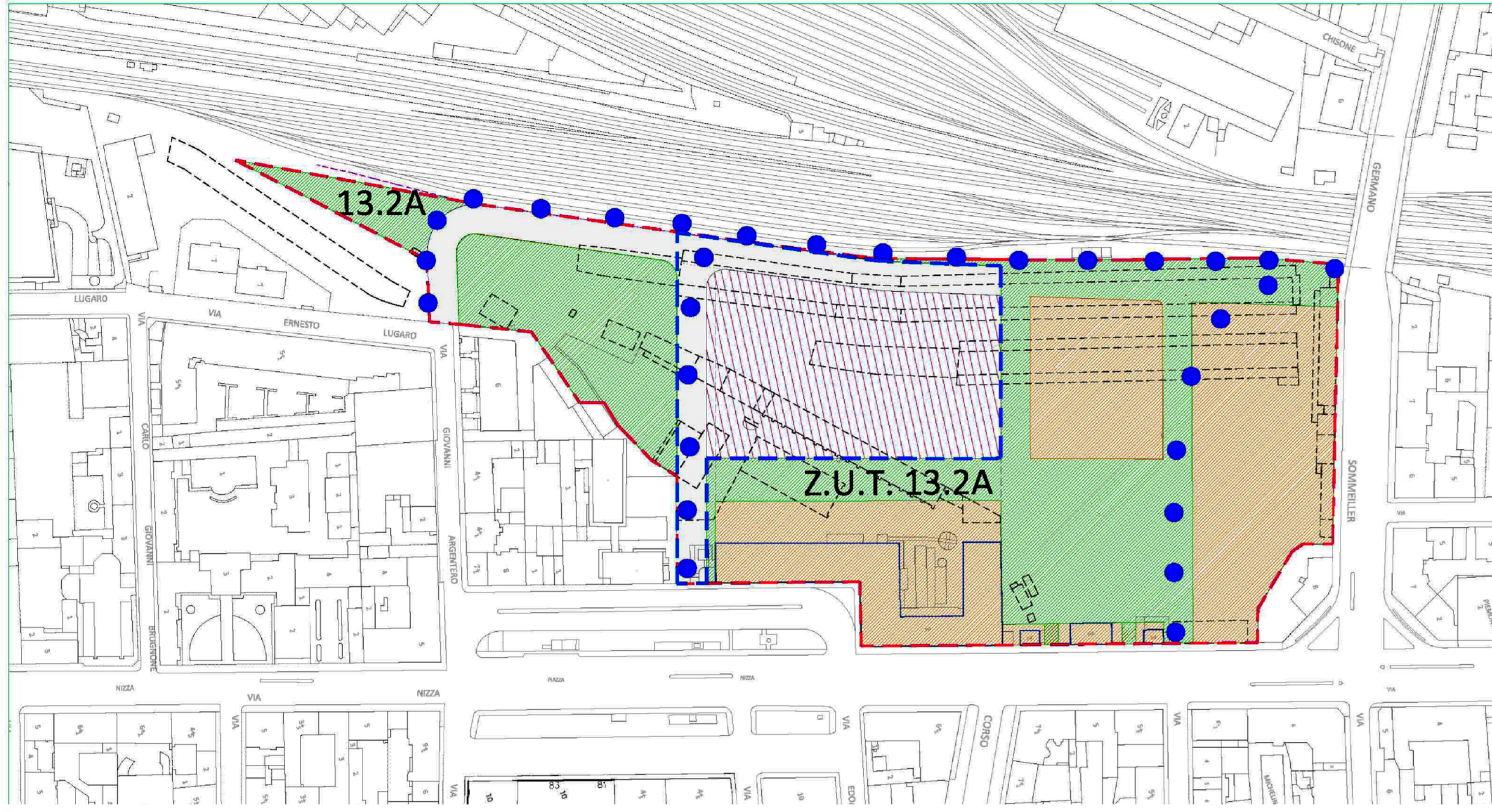

Ufficio Provinciale di Torino - Territorio Servizi Catastali - Direttore DR. ING. GIOVANNI LAGANA

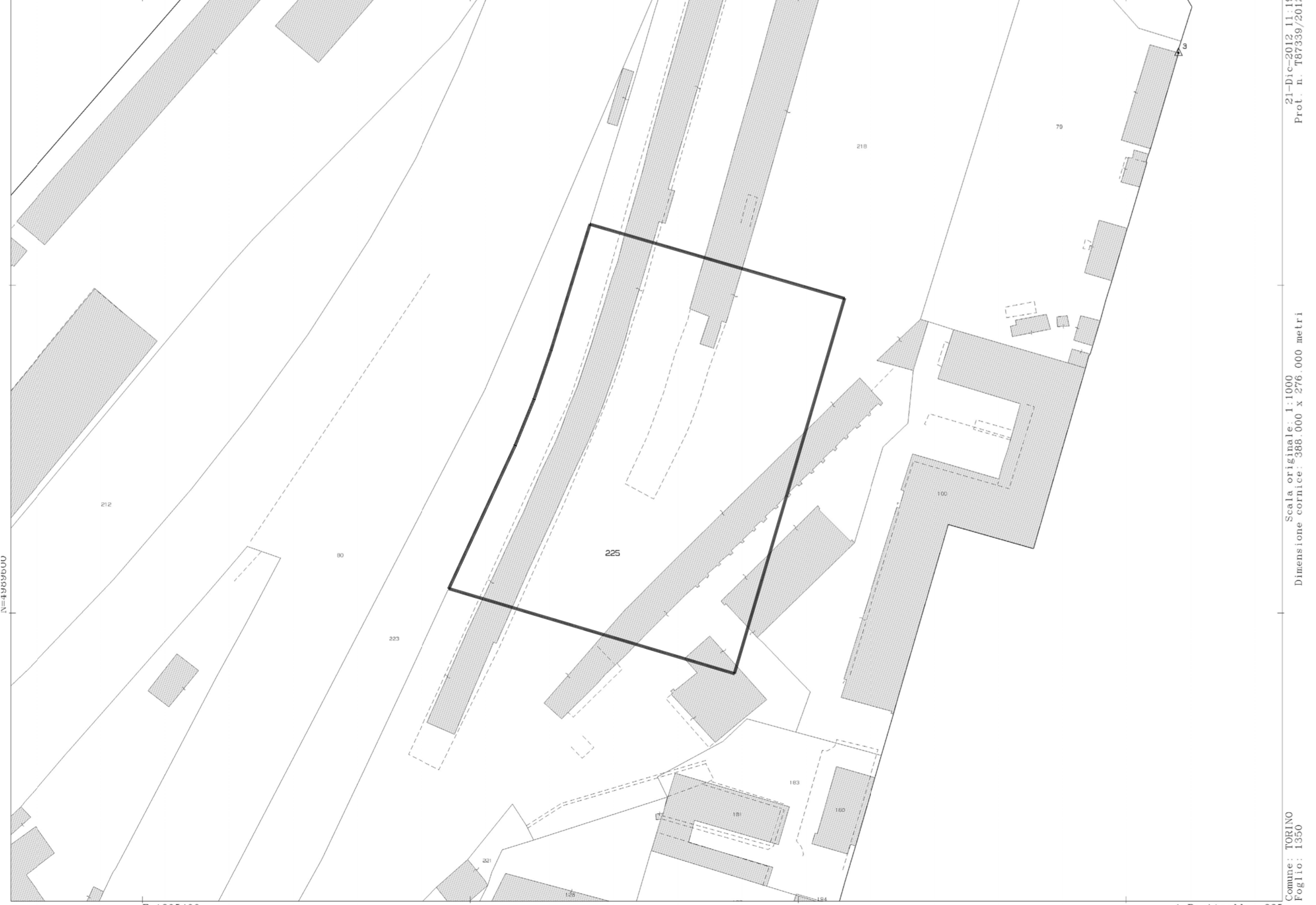

Comune TORINO Foglio 1350 Estratto mappa 1:1000

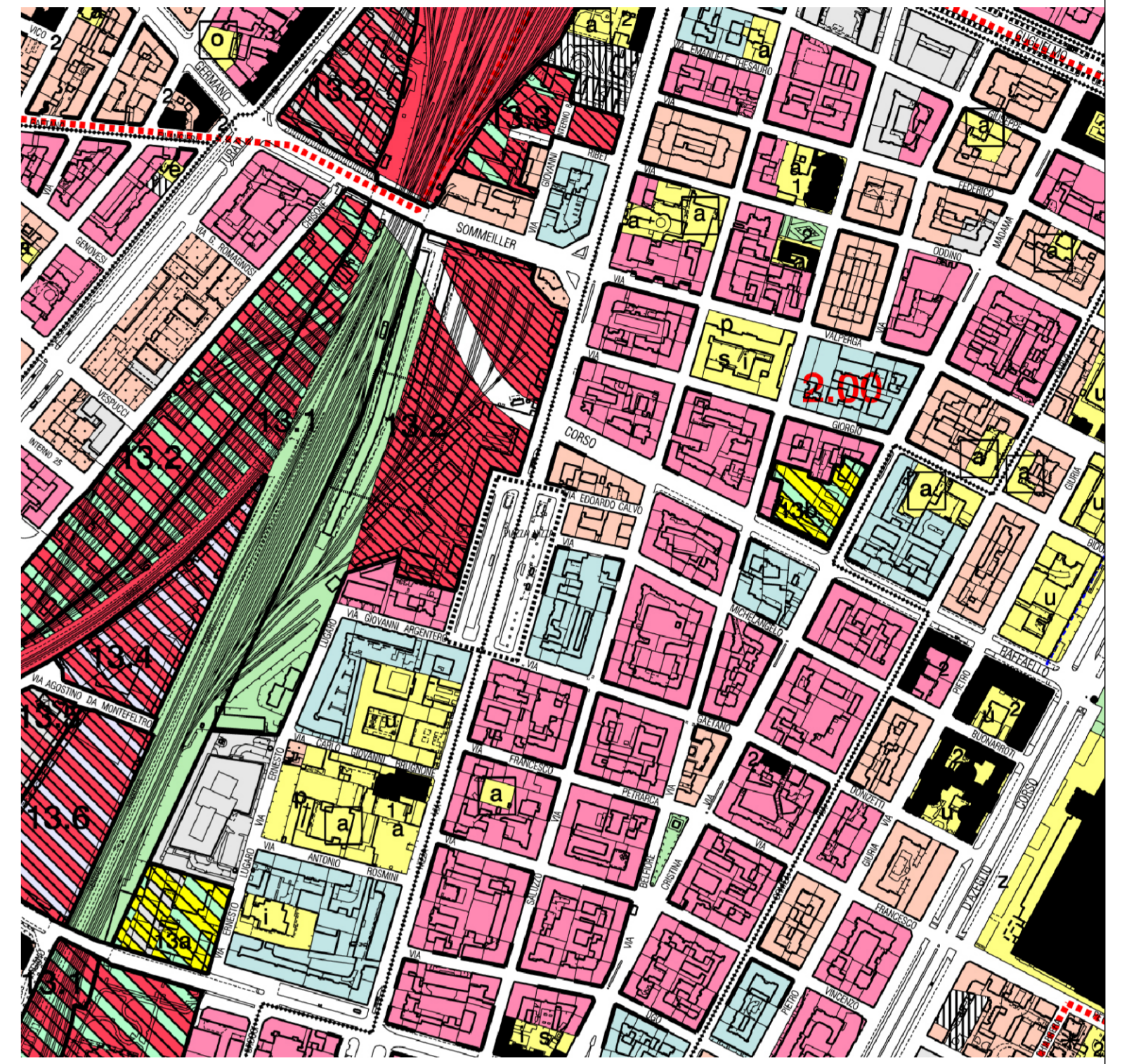
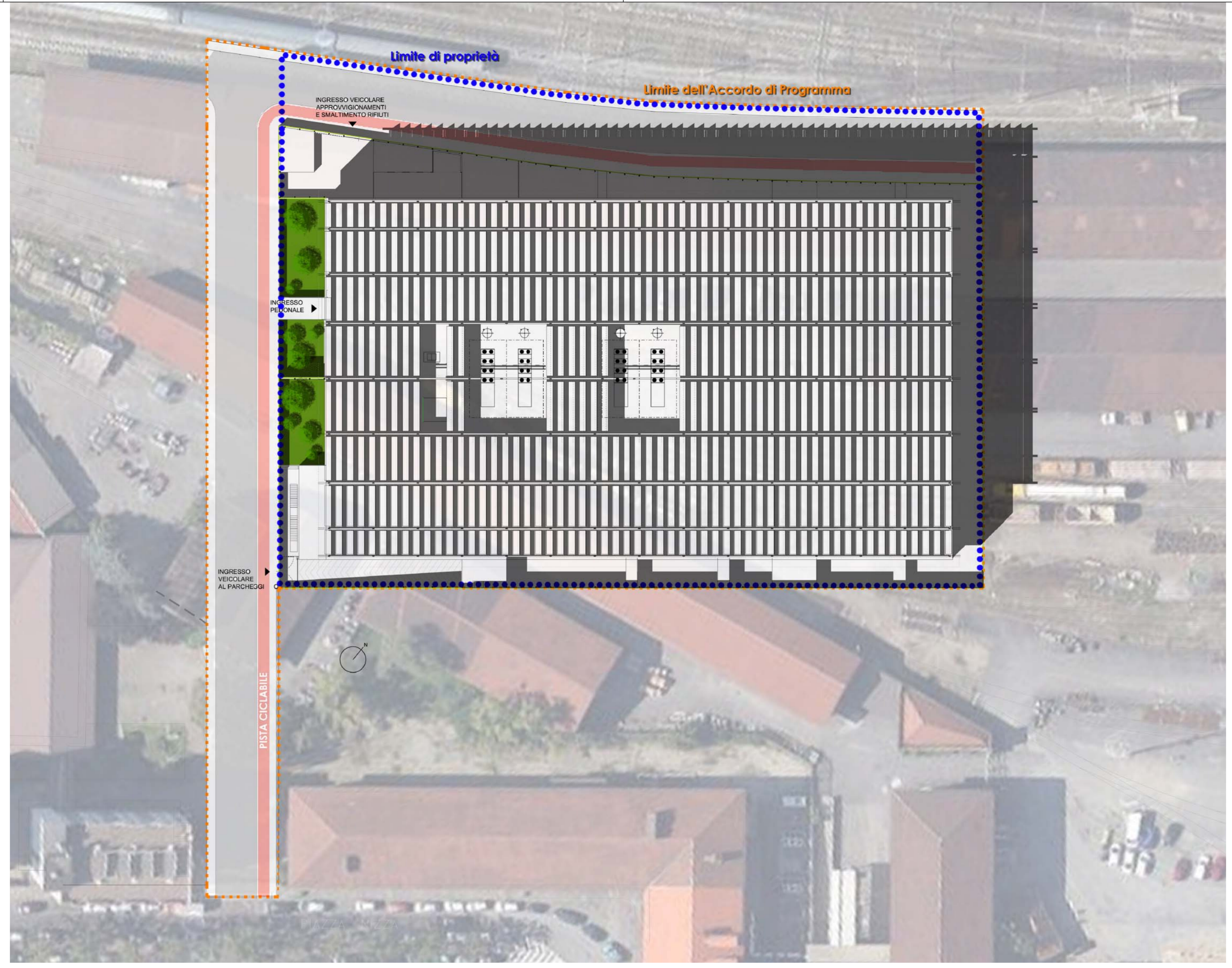

REGIONE PIEMONTE PROVINCIA DI TORINO CITTÀ DI TORINO SISTEMI URBANI RETE FERROVIA ITALIANA

**CIRP**  
CIRP - Centro Interdisciplinare di Ricerca e Progettazione

**ACCORDO DI PROGRAMMA  
INCUBATORE DI IMPRESE DI BIOTECNOLOGIE**

ENERGIA/PRODUZIONE/LETTRICITÀ/INFORMAZIONE/ACQUA CONTROLLATA  
LUCI ZENITALE  
TECNOLOGIA/INNOVAZIONE/GRANDI STRUMENTAZIONI/PRODOTTORE/TELECOMUNICAZIONI/TELEFONIA  
**LOCALE TECNICO STABILIMENTO**  
PARCHEGGIO INTERAERO PARCHEGGIO INTERAERO PARCHEGGIO INTERAERO PARCHEGGIO INTERAERO

**COMITENTE**  
**CIRP**  
Via Cavour 31 - 10121 Torino

**RAGGRUPPAMENTO DI PROGETTAZIONE**  
Mandatario: **AI STUDIO**  
Via Lancia 90 - 10128 Torino  
Tel. 011 5614 511 Fax 011 5614 512  
Tel. 011 5614 513 Fax 011 5614 514  
Tel. 011 5614 515 Fax 011 5614 516  
Tel. 011 5614 517 Fax 011 5614 518  
Tel. 011 5614 519 Fax 011 5614 520

**Design leader**  
Prof. ing. Attilio Bastianoni

**Progetto architettonico**  
arch. Hermann Kohler  
ing. Marco Serini  
con arch. Alessandro Rigazzi

**Area specialistiche**  
Strutture: ing. Gianluigi Piccomatta  
Impianti: ing. Stefano Crema  
Ingegneria: ing. Pier Paolo Valle  
Strategie energetiche: ing. Enzo Battistuzzi  
Ambiente, padologie, TIG: arch. Vincenzo Boncardo (col.)  
Acustica: ing. Rosamaria Miraglia  
Geometria architettonica: ing. Filippo Cossi

**Project control**  
ing. Marco Serini  
con arch. Eugenio Bastianoni  
con ing. Enzo Stordani

**DUO** dott. geol. Emanuele  
Via Fratelli Armandi n. 79, Agliè (TO)  
P.IVA n. 099947016  
Tel. 340.3351073 e-mail: emanuele.duo@gmail.com

**PROGETTO PER PERMESSO DI COSTRUIRE**

OGGETTO:  
Planimetria e Estratti di mappa (catastale, prg, strumenti urbanistici)

DATA CONFERMA: **OTTBRE 2013** SCALA: **A0** FORMATO: **13 M 010**

REVISIONE	DATA (gg/mm/aa)	OGGETTO DESCRIZIONE / REVISIONE	CODICE TAVOLA/FOGLIO FILE	IP PRODOTTORE
0	13/10/2013	PRIMA EMISSIONE PER PDC	G03mCptg01a	G03