

Piano Regolatore Generale - Variante n° 160
Progetto Preliminare

Adeguamento del Piano Regolatore Generale alla L.R. n. 28/1999 alla D.C.R. n. 563-13414/1999 ai sensi dell'articolo 16 dei Criteri Commerciali per il riconoscimento delle zone di insediamento commerciale

Divisione Urbanistica ed Edilizia Privata
 Settore Strumentazione Urbanistica

Direttore di Divisione : Dott. Paola VIRANO

Dirigente di Settore: Arch. Rosa GILARDI

Tavola Illustrativa

Azzonamento con sovrapposizione degli Ambiti di insediamento commerciale

Tavola N **Elaborazione Marzo 2008**

Foglio n. 17B

Nuovo PRG approvato con deliberazione Giunta Regionale n. 3 - 45091 del 21 Aprile 1995 pubblicata sul B.U.R. n. 21 del 24 maggio 1995.

Elaborato informatizzato aggiornato con le variazioni al PRG approvate alla data del 30 giugno 2007

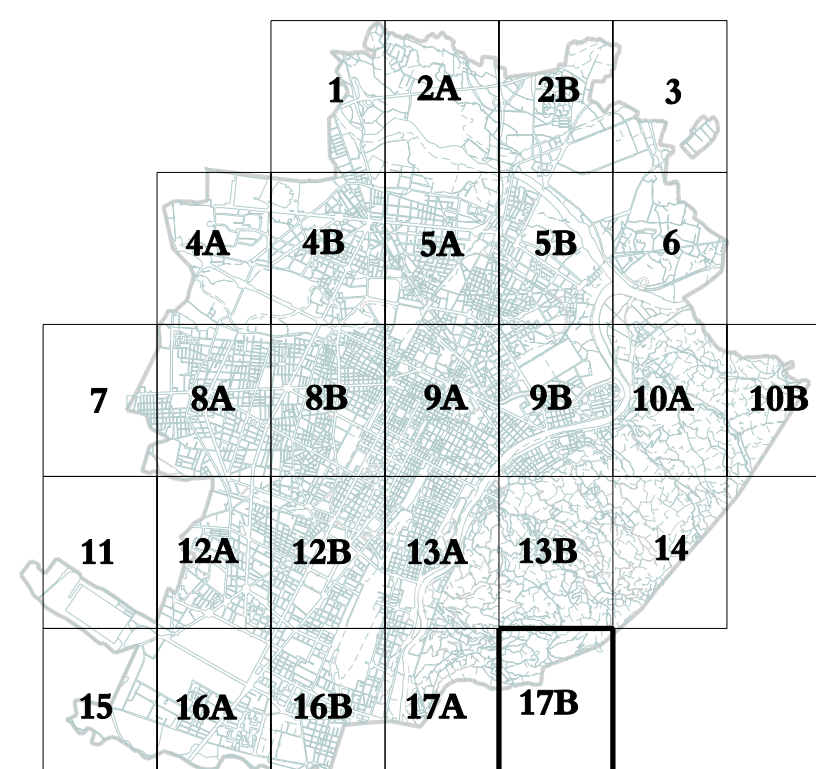

LEGENDA

- Localizzazioni L2
- Sezioni Addensamento A1
- Sezioni Addensamenti A1 - A2
- Sezioni Addensamento A2
- Sezioni Addensamenti A2 - A3
- Sezioni Addensamenti A2 - A4
- Sezioni Addensamento A3
- Sezioni Addensamenti A3 - A4
- Sezioni Addensamento A4

0 50m 250m
 Scala 1:5000

Cartografia numerica
 Aggiornamento Giugno 2007 a cura del C.S.I. - Piemonte.

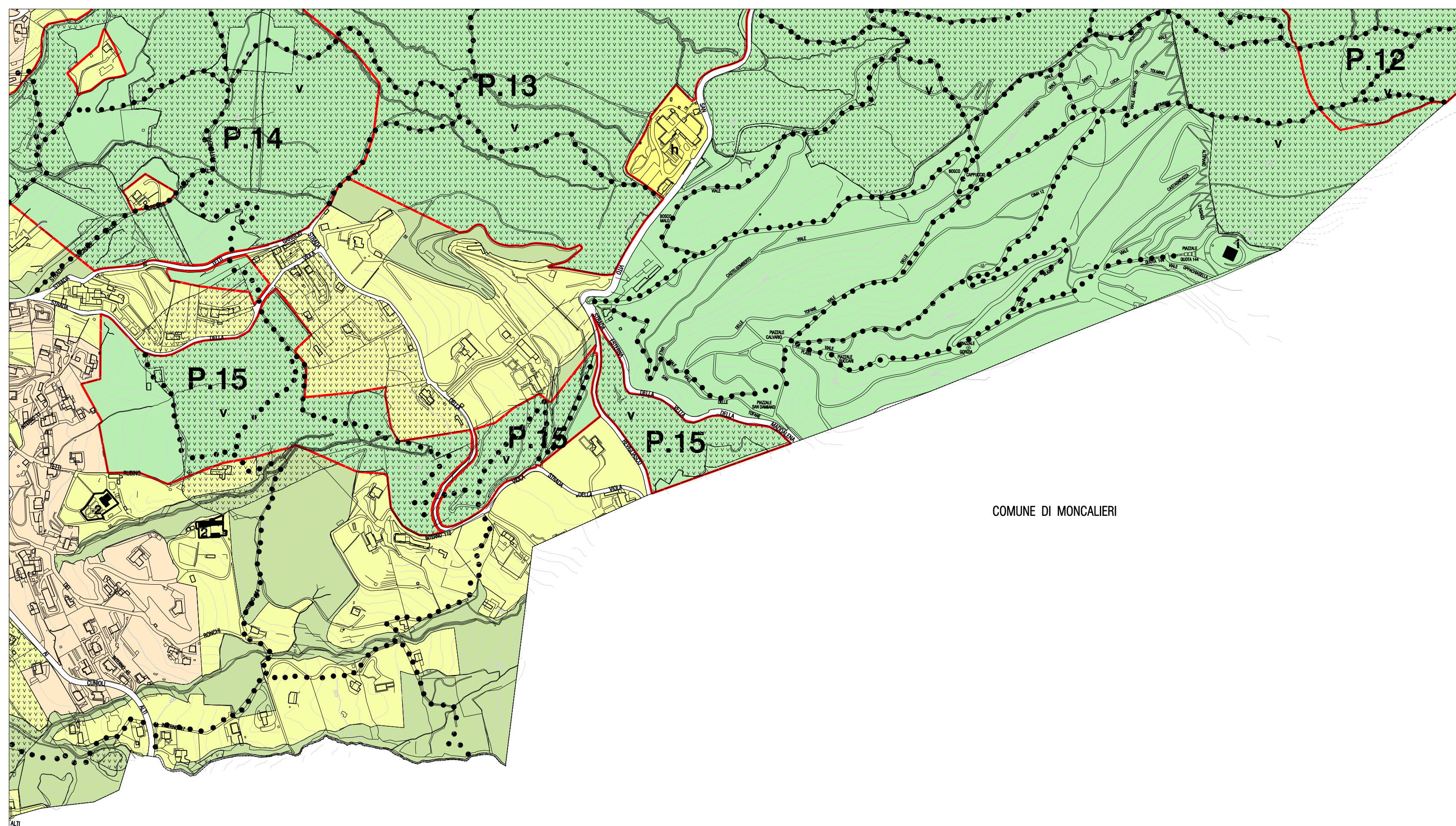

COMUNE DI MONCALIERI

