



CITTÀ DI TORINO
DIVISIONE ECONOMIA E SVILUPPO
SETTORE ATTIVITÀ ECONOMICHE E DI SERVIZIO
COMPARTO COMMERCIO – Esercizi Pubblici
via Garibaldi, 23 – 10122 TORINO

Prot. 22407
Mensa (affid. a Spa RISTOCHEF)

Al Comitato TOROC
in persona di RASPINO Ferruccio
con sede in piazza Palazzo di Città 1
10100 TORINO TO

La S.V. è invitata a presentarsi personalmente o con delega entro CINQUE giorni dal ricevimento della presente, nei giorni di LUNEDÌ, MARTEDÌ e GIOVEDÌ (orario 09.00-11.00) e MERCOLEDÌ (orario 14.00-15.00) per il ritiro dell'autorizzazione *sanitaria* portando:

- 1 marca da bollo da € 10,33 e € 0,52 in contanti

Torino, **18 DIC. 2003**



p. IL DIRIGENTE
Monica MODENA
ISTRUTTORE AMMINISTRATIVO



CITTA' DI TORINO
CITTA' DEL TORINO
 Set. Attività Promozionale
 e di Servizio - Ufficio
 ESERCIZI PUBBLICI
 Via Garibaldi, 25 - 10122 TORINO

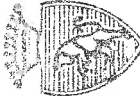

**CITTA' DI
 TORINO**

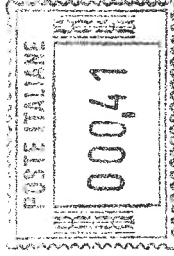
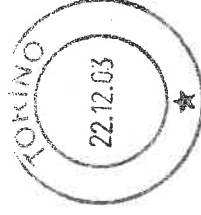

HSF325/0/T 904022

TORINO
 non sta mai ferma

VI NUOVA 9091-0

IIIIII I IIII X



CITTÀ DI TORINO
DIVISIONE ECONOMIA E SVILUPPO
SETTORE ATTIVITÀ ECONOMICHE E DI SERVIZIO
COMPARTO COMMERCIO – Esercizi Pubblici
via Garibaldi, 23 – 10122 – TORINO

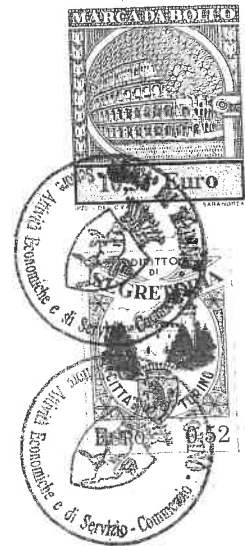

Vista la domanda presentata dall'interessato;
Vista la Legge 30 aprile 1962, n. 283 e s.m.i.;
Visto il D.P.R. 26 marzo 1980, n. 327 e s.m.i.;
Vista la Legge 23 dicembre 1978, n. 833 e s.m.i.;
Vista la Legge Regionale 26 ottobre 1982, n. 30;
Visto il Decreto del Presidente della Giunta Regionale 21 luglio 2003, n. 9/R e s.m.i.;
Visto il parere del competente Servizio Igiene e Sanità Pubblica - Settore Alimenti e Nutrizione che ha accertato l'adeguamento dei locali e degli impianti ai requisiti igienico-sanitari prescritti, come da planimetria conforme alla visita ispettiva effettuata in data 9 dicembre 2003 (allegata alla presente autorizzazione);
Visto l'art. 107 del Decreto Legislativo 18 agosto 2000, n. 267;

SI AUTORIZZA

**il COMITATO PER L'ORGANIZZAZIONE DEI XX GIOCHI OLIMPICI
INVERNALI -TORINO 2006**

con sede in Torino, piazza Palazzo di Città 1
in persona del direttore RASPINO Ferruccio
nato a Gavone d'Alba (CN) il 26 ottobre 1941
C.F. 97592740019

**ad esercitare, AI SOLI FINI IGIENICO-SANITARI
nei locali siti in Torino, corso NOVARA 96
l'attività di mensa aziendale con laboratorio di gastronomia**

ALTRE INDICAZIONI E CONDIZIONI

L'attività di cui sopra è affidata alla Soc.p.a. RISTOCHEF, con sede legale in Milano, via Venezia Giulia 5/A, in persona del procuratore PREANO' Antonio, nato a Palermo il 26 ottobre 1962, iscritto nel registro esercenti il commercio della Camera di Commercio di Milano al n. 301053 quale delegato della Soc.p.a. RISTOCHEF, c.f. 03766470581.

Ogni variazione dei locali e degli impianti, del nome o della ragione sociale, della sede legale, dovrà essere preventivamente comunicata ai sensi dell'art. 27 D.P.R. 26 marzo 1980, n. 327.

Ogni variazione dell'attività, dell'ubicazione dei locali è soggetta al rilascio di nuova autorizzazione.

Torino,
DMP/mm

18 DIC. 2003

15.12.2003

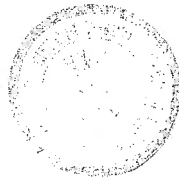

IL VICEDIRETTORE
Dott. Filippo NOVELLO

AL SIGNOR SINDACO
DEL COMUNE DI
TORINO

Mod. 30

da presentare in triplice copia (aggiornato al 1.2.2003)

Marca da bollo € 10,33
solo per richiesta
Autorizzazione Sanitaria

RACCOMANDATA A.R.

(bollo da apporre solo su originale)

OGGETTO: Denuncia di inizio di attività di somministrazione di alimenti e bevande a favore dei propri dipendenti da parte di Amministrazioni, Enti o Imprese Pubbliche (art. 3, c. 6, lettera f), L. 287/91; art. 19, L. 241/1990 come sostituito dall'art. 2, c. 10, L. 537/1993).

Il sottoscritto RASPILO FERRVEIO
nato a GOVONE (Prov. di CN)
il 23/10/1947 cittadinanza ITALIANA
residente a COMITATO PER LA CARERA TORINO (Prov. di TO)
Via C/SO NOVARA 96 n. CAP 10126
telefono 011 6310511 Codice Fiscale RSPFER 41R23E ITR

riquadro da compilare in caso di presentazione da parte di società e simili

non in proprio, ma in qualità di DIRETTORE
e, come tale, in rappresentanza di TOROE - TORINO 2006
con sede legale in TORINO
Via PIAZZA PALAZZO D'ALTA n. 1 CAP 10122
telefono 011/6310511 Codice Fiscale 97592740019
costituita in data iscritta al n. 182.003/2000
del Registro delle imprese presso la C.C.I.A.A. di TORINO REA 938964

PREMESSO

che l'ente rappresentato dal sottoscritto intende gestire un punto di ristoro per i propri dipendenti, sito in Torino, Via C/SO NOVARA 96

CHIEDE

il rilascio dell'autorizzazione sanitaria ai sensi dell'art. 2 della Legge 283/62 per l'esercizio dell'attività di

somministrazione produzione preparazione laboratorio di gastronomia
in Torino, via n.

OVVERO COMUNICA

(nel caso in cui per i locali di somministrazione sia già stata rilasciata l'autorizzazione sanitaria)

la variazione dell'autorizzazione sanitaria già rilasciata in data 18 DICEMBRE 2003
a COMITATO PER L'ORGANIZZAZIONE DEI XX GIOCHI OLIMPICI precedente
titolare dell'attività di somministrazione. INTERNAI TORINO 2006

di iniziare

DICHIARA

che dalla data di rilascio dell'autorizzazione sanitaria inizierà

ai sensi e per gli effetti di cui all'art. 19 della L. 241/1990, come sostituito dall'art. 2, comma 10, della L. 537/1993, l'attività di somministrazione di cui all'art. 3, c. 6, lettera f) della L. 287/1991, nel punto di ristoro ubicato in Torino, via C/O NOVARA 96 n. _____

DICHIARA

consapevole delle sanzioni penali previste, nel caso di dichiarazioni non veritiere e falsità negli atti, dall'art. 76 del D.P.R. 445/2000 e dall'art. 489 C.P.

- che nei propri confronti non sussistono le cause di divieto, di decadenza o di sospensione di cui all'art. 10 della Legge 31.5.1965, n. 575 e successive modificazioni;
- di non trovarsi nelle condizioni e/o cause ostative di cui agli artt. 11 e 92 T.U.L.L.P.S. *
- che i locali hanno i requisiti di legge, sotto il profilo della destinazione d'uso urbanistico-edilizia, per l'esercizio dell'attività;
- che i locali sono regolarmente allacciati alla rete idrica e fognaria
 - o (in caso di approvvigionamento privato) di essere in possesso del certificato di potabilità dell'acqua rilasciato dal Dipartimento di Prevenzione della Azienda Regionale ASL;
- che lo smaltimento dei rifiuti solidi e liquidi viene eseguito nel modo seguente: AMIAT
 altro (specificare le modalità) _____
- che i locali dove avviene la somministrazione hanno una superficie di mq. 670,95 e sono posti all'interno dell'Ente senza accesso diretto dalla pubblica via;
- che il locale di somministrazione ha una capienza massima di n. 300 persone.
- che i locali sede di somministrazione sono agibili per lo scopo;
- che i locali dove ha sede l'attività non hanno subito alcuna modifica rispetto alla gestione precedente;

DICHIARA ALTRESI'

che l'attività di somministrazione è stata affidata con atto del 24/10/2003

presentato per la registrazione in data _____
 registrato in data _____ al n. _____

al Sig. _____ nato il _____
a _____ residente a _____
Via _____ cod.fiscale _____

alla Soc. AVENANCE ITALIA SPA (ACORARISTOCHEFS SPA)
in persona del legale rappresentante PASQUALE VOLPE
con sede legale in MILANO Via RENEZIA FULIA SPA
cod. fiscale PIRA 08746440018

qualora il dichiarante sia cittadino straniero:

di essere in possesso di regolare permesso di soggiorno in corso di validità.

Allega alla presente:

- dichiarazione attestante l'inesistenza di cause di divieto, di decadenza, di sospensione di cui all'art. 10 della L. 31.5.1965, n. 575 e successive modificazioni, e relative copie dei documenti di identità in corso di validità, da compilarli a cura di:
 - altri componenti la Società nei casi in cui è prevista (S.n.c.: tutti i soci; S.a.s.: socio accomandatario; S.p.A. ed S.r.l.: rappresentante legale e membri del C.d.A. con poteri di firma);
 - delegato alla somministrazione di alimenti e bevande qualora si tratti di persona diversa dal dichiarante.
- denuncia di occupazione unità immobiliare per la Tassa Smaltimento Rifiuti ;
- fotocopia del documento di identità dell'interessato, qualora l'istanza sia presentata a mezzo posta o da un terzo.

ed inoltre, in caso di richiesta di nuova autorizzazione sanitaria:

- planimetria dell'esercizio in scala 1:100 (1 originale più 2 copie), degli ambienti con indicata superficie, altezza, verifica separata dei rapporti aeranti ed illuminanti con l'indicazione delle destinazioni d'uso di ciascun locale facente parte dell'esercizio, della disposizione spaziale, degli impianti e delle attrezzature datata e firmata dal tecnico abilitato;
- relazione tecnico descrittiva in triplice copia;
- ricevuta del versamento tasse per il sopralluogo dell'A.S.L.;

Data

1/7/2004

Firma

Antonio Preatoni

N.B. Informativa ai sensi dell'art. 10 della L. 675/1996: i dati sopra riportati sono prescritti dalle disposizioni vigenti ai fini del procedimento per il quale sono richiesti e verranno utilizzati esclusivamente per tale scopo.

PARTE DA COMPILARE A CURA DELL'AFFIDATARIO

Il sottoscritto ANTONIO PREATONI

nato a PALESTERNA

(Prov. di CA)

il

26/10/1962

cittadinanza ITALIANA

residente PERAQUARA

MILANO

(Prov. di MI)

via VENEZIA CIVILIA

n. 5/A

Codice Fiscale ARRNNTN62R266273R

riquadro da compilare in caso di presentazione da parte di società e simili

non in proprio, ma in qualità di PROCURATORE-DIRETTORE FILIALE MORN

e, come tale, in rappresentanza di AVENANCE ITALIA S.p.A.

con sede legale in MILANO

via VENEZIA CIVILIA

n. 5/A

telefono 02/390391

Codice Fiscale PVA08746440018

costituita in data 6/11/2003

iscritta al n.

del Registro delle imprese presso la C.C.I.A.A. di MILANO

in qualità di affidatario dell'attività di somministrazione di cui sopra,

DICHIARA SOTTO LA PROPRIA RESPONSABILITA'

consapevole delle sanzioni penali, nel caso di dichiarazioni non veritiere e falsità negli atti, previste dall'art. 76 del D.P.R. 445/2000 e dall' art. 489 C.P.

- che nei propri confronti non sussistono le cause di divieto, di decadenza o di sospensione di cui all'art. 10 della Legge 31.5.1965, n. 575 e successive modificazioni;
- di non trovarsi nelle cause ostative di cui agli artt. 11 e 92 del T.U.L.L.P.S.
- di essere iscritto al R.E.C. a titolo individuale per l'attività di somministrazione al pubblico di alimenti e bevande della Camera di Commercio di MILANO al n. 030/1053 in data 20/14/2000

riquadro da compilare in caso di presentazione da parte di società e simili

che la Società è iscritta al R.E.C. per l'attività di somministrazione al pubblico di alimenti e bevande della Camera di Commercio di _____ al n. _____ in data _____

che il sottoscritto / che il legale rappresentante / che il delegato alla somministrazione

Sig. ANTONIO PREGANO
 nato il 25/10/1962 a PALERMO è iscritto al R.E.C. per l'attività di somministrazione al pubblico di alimenti e bevande della Camera di Commercio di MILANO al n. 030/1053 in data 20/10/2000
 in rappresentanza della Società AVELANCE ITALIA SPA;

qualora il dichiarante sia cittadino straniero:

- di essere in possesso di regolare permesso di soggiorno in corso di validità.

Allega alla presente:

- dichiarazione attestante l'inesistenza di cause di divieto, di decadenza, di sospensione di cui all'art. 10 della L. 31.5.1965, n. 575 e successive modificazioni, e relative copie dei documenti di identità in corso di validità, da compilarsi a cura di:
 - altri componenti la Società nei casi in cui è prevista (S.n.c.: tutti i soci; S.a.s.: socio accomandatario; S.p.A. ed S.r.l.: rappresentante legale e membri del C.d.A. con poteri di firma);
 - delegato alla somministrazione di alimenti e bevande qualora si tratti di persona diversa dal dichiarante.
- denuncia di occupazione unità immobiliare per la Tassa Smaltimento Rifiuti (qualora sia a carico dell'affidatario);
- fotocopia del documento di identità dell'interessato, qualora l'istanza sia presentata a mezzo posta o da un terzo.

Data _____ Firma dell'affidatario _____

N.B. Informativa ai sensi dell'art. 10 della L. 675/1996: i dati sopra riportati sono prescritti dalle disposizioni vigenti ai fini del procedimento per il quale sono richiesti e verranno utilizzati esclusivamente per tale scopo.

*

ART. 11 T.U.L.L.P.S.

Salve le condizioni particolari stabilite dalla legge nei singoli casi le autorizzazioni di polizia debbono essere negate:

- 1) a chi ha riportato una condanna a pena restrittiva della libertà personale superiore a tre anni per delitto non colposo e non ha ottenuto la riabilitazione;
- 2) a chi è sottoposto all'ammonezione o a misura di sicurezza personale o è stato dichiarato delinquente abituale, professionale o per tendenza.

ART. 92 T.U.L.L.P.S.

Oltre a quanto è previsto dall'art. 11, la licenza di esercizio pubblico e l'autorizzazione di cui all'art. 89 non possono essere date a chi sia stato condannato per reati contro la moralità pubblica e il buon costume, o contro la sanità pubblica o per giochi d'azzardo, o per delitti commessi in stato di ubriachezza o per contravvenzioni concernenti la prevenzione dell'alcolismo, o per infrazioni alla legge sul lotto, o per abuso di sostanze stupefacenti.

Prot. SdPP/731/04
Milano, 18/06/04
Raccomandata A/R

c.a.: Dott. RASPINO FERRUCCIO
c/o TOROC
Corso Novara, 96
10152 TORINO

OGGETTO: Invio Mod. 30 di "Denuncia di inizio attività di somministrazione di alimenti e bevande" da compilare per aggiornamento Autorizzazione Sanitaria mensa aziendale di Corso Novara n° 96, Torino.

Come da accordi telefonici con la Sig.na Jennifer O'Brian del 18/06/2004, Le invio con la presente il mod. 30 di "Denuncia di inizio di attività di somministrazione di alimenti e bevande a favore dei propri dipendenti da parte di Amministrazioni, Enti o Imprese Pubbliche" relativamente alla comunicazione da inoltrare al Comune di Torino per l'aggiornamento dell'Autorizzazione Sanitaria della mensa aziendale in oggetto, a seguito del cambio di nome da Ristochef S.p.A. ad Avenance Italia S.p.A.

Come concordato, La pregherei gentilmente di completare la compilazione del documento inviatoLe in corrispondenza delle parti che Vi interessano (abbiamo provveduto già noi a riempire alcuni campi), ricordandole:

1. che non dovrà apporre alcuna marca da bollo, in quanto non dobbiamo richiedere una nuova Autorizzazione Sanitaria ai sensi dell'art. 2 della Legge 283/62;
2. di unire, al modello, gli Allegati richiesti (vedi pag. 3 del documento);
3. di restituire quanto prima il modello compilato e firmato (con relativi allegati) al SERVIZIO QUALITA' di Avenance Italia S.p.A., Via Venezia Giulia 5/a, 20157 Milano, che penserà ad inoltrare la pratica al Comune di Torino.

Per eventuali chiarimenti e/o comunicazioni La prego di contattare il n. 02/390.39.586 e chiedere del sig. Martino Daniele.

RingraziandoLa per la collaborazione, mi è gradita l'occasione per porgerLe distinti saluti.

D. Martino
Servizio Qualità
Avenance Italia SpA.





CITTÀ DI TORINO
DIVISIONE ECONOMIA E SVILUPPO
SETTORE ATTIVITÀ ECONOMICHE E DI SERVIZIO
COMPARTO COMMERCIO – Esercizi Pubblici
via Garibaldi, 23 – 10122 – TORINO

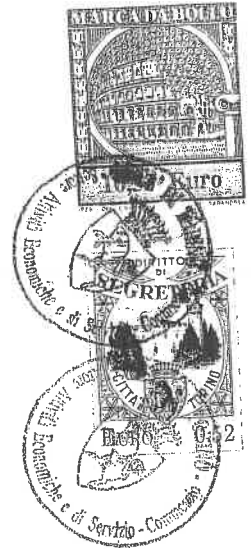

Vista la domanda presentata dall'interessato;
Vista la Legge 30 aprile 1962, n. 283 e s.m.i.;
Visto il D.P.R. 26 marzo 1980, n. 327 e s.m.i.;
Vista la Legge 23 dicembre 1978, n. 833 e s.m.i.;
Vista la Legge Regionale 26 ottobre 1982, n. 30;
Visto il Decreto del Presidente della Giunta Regionale 21 luglio 2003, n. 9/R e s.m.i.;
Visto il parere del competente Servizio Igiene e Sanità Pubblica - Settore Alimenti e Nutrizione che ha accertato l'adeguamento dei locali e degli impianti ai requisiti igienico-sanitari prescritti, come da planimetria conforme alla visita ispettiva effettuata in data 9 dicembre 2003 (allegata alla presente autorizzazione);
Visto l'art. 107 del Decreto Legislativo 18 agosto 2000, n. 267;

SI AUTORIZZA

il COMITATO PER L'ORGANIZZAZIONE DEI XX GIOCHI OLIMPICI INVERNALI -TORINO 2006

con sede in Torino, piazza Palazzo di Città 1
in persona del direttore RASPINO Ferruccio
nato a Gavone d'Alba (CN) il 26 ottobre 1941
C.F. 97592740019

ad esercitare, AI SOLI FINI IGIENICO-SANITARI
nei locali siti in Torino, corso NOVARA 96
l'attività di mensa aziendale con laboratorio di gastronomia

ALTRE INDICAZIONI E CONDIZIONI

L'attività di cui sopra è affidata alla Soc.p.a. RISTOCHEF, con sede legale in Milano, via Venezia Giulia 5/A, in persona del procuratore PREANO' Antonio, nato a Palermo il 26 ottobre 1962, iscritto nel registro esercenti il commercio della Camera di Commercio di Milano al n. 301053 quale delegato della Soc.p.a. RISTOCHEF, c.f. 03766470581.

Ogni variazione dei locali e degli impianti, del nome o della ragione sociale, della sede legale, dovrà essere preventivamente comunicata ai sensi dell'art. 27 D.P.R. 26 marzo 1980, n. 327.

Ogni variazione dell'attività, dell'ubicazione dei locali è soggetta al rilascio di nuova autorizzazione.

Torino, 18 DIC. 2003
DMP/mm
15.12.2003



IL VICEDIRETTORE
Dott. Filippo NOVELLO

DENUNCIA DI OCCUPAZIONE UNITA' IMMOBILIARE

(Art. 70 comma 3 - Art. 73 comma 1 - D.Lgs. 507 del 15/11/1993)

Via/Piazza/C.so | C.SO NOVARA
 n° | 119 | bis | _____ | int. | _____ | scala | _____ | piano | _____

DIVISIONE TRIBUTARIA
 18 GEN. 2004
UFFICIO PROTOCOLLO

DENUNCIANTE

A) PERSONA FISICA O DITTA INDIVIDUALE:

_____ | _____
 Cognome e nome | Codice Fiscale obbligatorio

_____ | _____ | _____
 Data di nascita | Comune di nascita | Provincia

Residenza

_____ | _____ | _____ | _____ | _____
 Comune | Prov. | Via/Corso/P.zza e n. civico | Tel. | C.A.P.

Domicilio Fiscale se diverso dalla residenza

_____ | _____ | _____ | _____ | _____
 Comune | Prov. | Via/Corso/P.zza e n. civico | Tel. | C.A.P.

B) CONTRIBUENTE DIVERSO DA PERSONA FISICA:

Codice fiscale 975927410018

COMITATO PER L'ORGANIZZAZIONE DEI XX GIOCHI OLIMPICI INVERNALI TORINO

Denominazione/Ragione sociale e natura giuridica

Domicilio Fiscale

TORINO | TO | C.SO NOVARA 96 | _____ | _____
 Comune | Prov. | Via/Corso/P.zza e n. civico | Tel. | C.A.P.

TASSAZIONE inizio dal* 15-11-2003 superficie complessiva dei locali (compreso il retro ed il magazzino) mq. 1795

OCCUPANTE PRECEDENTE | _____

TIPOLOGIA DI ATTIVITA' (da scegliere tra quelle di cui alle categorie tariffarie Tarsu) 4 (POSTI MACCHINA DECARCATI PRIVATI)

VARIAZIONE DELLA SUPERFICIE da mq. _____ a mq. _____

VARIAZIONE DELLA DESTINAZIONE D'USO da _____ a _____

La presente denuncia ha effetto anche per gli anni successivi, qualora le condizioni di cui sopra non siano variate. Si avverte che la compilazione del codice fiscale e dei mq del locale e box (eventuale) occupati sono obbligatori per legge. La mancata indicazione dei mq. comporta l'obbligo per l'utente di recarsi direttamente al Settore Tassa Rifiuti di C.so Vittorio Emanuele II n. 8 per la denuncia della nuova occupazione, pena l'applicazione delle sanzioni previste. Nel caso di infedele od incompleta denuncia verranno applicate le sanzioni amministrative previste dall'art. 76 del D. Lgs. 507/93.

Torino, li 13-01-2004

Il denunciante | _____

*Riportare data di effettiva occupazione del locale.

AL SIGNOR SINDACO
DEL COMUNE D
TORINO

Mod. 29

da presentare in triplice copia (aggiornato al 1.2.200)

Marca da bollo € 10,33
solo per richiesta
Autorizzazione Sanitaria

RACCOMANDATA A.R.

(bollo da apporre solo su originale)

OGGETTO: Denuncia di inizio di attività di somministrazione di alimenti e bevande nelle mense aziendali (art. 3, c. 6, lettera e), L. 287/91; art. 19, L. 241/1990 come sostituito dall'art. 2, c. 10, L. 537/1993).

Il sottoscritto ANTONIO PREANO
nato a PALEOMO (Prov. di _____)
il 26/10/1962 cittadinanza ITALIANA
residente a PER LA CARICA IN MILANO (Prov. di _____)
Via VENEZIA GIUGA n. 5/A CAP 20157
telefono 02 332151 Codice Fiscale PRNNTN 62 R 26 Q 273 R

riquadro da compilare in caso di presentazione da parte di società e simili

non in proprio, ma in qualità di PROVEATORE - DIRETTORE DI HUNG NOED
e, come tale, in rappresentanza di RISTOCHEF SPA
con sede legale in MILANO
Via VENEZIA GIUGA n. 5/A CAP 20157
telefono 02 332151 Codice Fiscale 03766470581
costituita in data 19/02/1996 iscritta al n. 03766470581
del Registro delle imprese presso la C.C.I.A.A. di MILANO

PREMESSO

che è titolare dell'azienda RISTOCHEF S.p.A.
all'interno della quale esiste una mensa aziendale.

CHIEDE

il rilascio dell'autorizzazione sanitaria ai sensi dell'art. 2 della Legge 283/62 per l'esercizio dell'attività di

somministrazione produzione preparazione laboratorio di gastronomia
in Torino, via CORSO NOVARA ANG. VIA BOLOGNA n. _____

OVVERO COMUNICA

(nel caso in cui per i locali di somministrazione sia già stata rilasciata l'autorizzazione sanitaria)

la variazione dell'autorizzazione sanitaria già rilasciata in data _____

a _____ precedente
titolare dell'attività di somministrazione.

DICHIARA

 di iniziare 20/10/03 che dalla data di rilascio dell'autorizzazione sanitaria inizierà

ai sensi e per gli effetti di cui all'art. 19 della L. 241/1990, come sostituito dall'art. 2, comma 10, della L. 537/1993, l'attività di somministrazione di cui all'art. 3, c. 6, lettera e) della L. 287/1991, nella mensa aziendale ubicata in Torino, via CORSO NOVARA ANQ. VIA BOLOGNA n. _____

DICHIARA ALTRESI'

consapevole delle sanzioni penali previste, nel caso di dichiarazioni non veritiere e falsità negli atti, dall'art. 76 del D.P.R. 445/2000 e dall'art. 489 C.P.

- che nei propri confronti non sussistono le cause di divieto, di decadenza o di sospensione di cui all'art. 10 della Legge 31.5.1965, n. 575 e successive modificazioni;
- di non trovarsi nelle condizioni e/o cause ostative di cui agli artt. 11 e 92 T.U.L.L.P.S. *
- che i locali hanno i requisiti di legge, sotto il profilo della destinazione d'uso urbanistico-edilizia, per l'esercizio dell'attività;
- che i locali sono regolarmente allacciati alla rete idrica e fognaria
 - o (in caso di approvvigionamento privato) di essere in possesso del certificato di potabilità dell'acqua rilasciato dal Dipartimento di Prevenzione della Azienda Regionale ASL;
- che lo smaltimento dei rifiuti solidi e liquidi viene eseguito nel modo seguente: AMIAT altro (specificare le modalità) RIFIUTI SOLIDI E GLI SCARTI DI LAVORAZIONE VENGONO ALLONTANATI TRAMITE DITTE SPECIALIZZATE E AUTORIZZATE
- che i locali dove avviene la somministrazione hanno una superficie di mq. 222,22 e sono posti all'interno dell'azienda senza accesso diretto dalla pubblica via;
- che il locale di somministrazione ha una capienza massima di n. 300 persone
- che i locali dove ha sede l'attività non hanno subito alcuna modifica rispetto alla gestione precedente.

DICHIARA ALTRESI'

che l'attività di somministrazione è stata affidata con atto del _____

presentato per la registrazione in data _____

registrato in data _____ al n. _____

al Sig. _____ nato il _____

a _____ residente a _____

Via _____ cod. fiscale _____

alla Soc. RISTOCHEF S.p.A.

in persona del legale rappresentante ANTONIO PREGNO

con sede legale in MILANO Via VENEZIA GIULIA, 5/A

cod. fiscale 03766470581

qualora il dichiarante sia cittadino straniero:

di essere in possesso di regolare permesso di soggiorno in corso di validità.

Allega alla presente:

- dichiarazione attestante l'inesistenza di cause di divieto, di decadenza, di sospensione di cui all'art. 10 della L. 31.5.1965, n. 575 e successive modificazioni, e relative copie dei documenti di identità in corso di validità, da compilarsi a cura di:
 - altri componenti la Società nei casi in cui è prevista (S.n.c.: tutti i soci; S.a.s.: socio accomandatario; S.p.A. ed S.r.l.: rappresentante legale e membri del C.d.A. con poteri di firma);
 - delegato alla somministrazione di alimenti e bevande qualora si tratti di persona diversa dal dichiarante.
- denuncia di occupazione unità immobiliare per la Tassa Smaltimento Rifiuti ;
- fotocopia del documento di identità dell'interessato, qualora l'istanza sia presentata a mezzo posta o da un terzo.

ed inoltre, in caso di richiesta di nuova autorizzazione sanitaria:

- planimetria dell'esercizio in scala 1:100 (1 originale più 2 copie), degli ambienti con indicata superficie, altezza, verifica separata dei rapporti aeranti ed illuminanti con l'indicazione delle destinazioni d'uso di ciascun locale facente parte dell'esercizio, della disposizione spaziale, degli impianti e delle attrezzature datata e firmata dal tecnico abilitato;
- relazione tecnico descrittiva in triplice copia;
- ricevuta del versamento tasse per il sopralluogo dell'A.S.L.;

Data 10/10/2003

Firma

RistoChef S.p.A.
Via Venezia Giulia, 5/A
20157 MILANO

N.B. Informativa ai sensi dell'art. 10 della L. 675/1996: i dati sopra riportati sono prescritti dalle disposizioni vigenti ai fini del procedimento per il quale sono richiesti e verranno utilizzati esclusivamente per tale scopo.

PARTE DA COMPILARE A CURA DELL'AFFIDATARIO

Il sottoscritto ANTONIO PREANO
nato a PALERMO (Prov. di _____) il 26/10/1962
cittadinanza ITALIANA residente a PER CARICA MILANO (Prov. di _____)
via VENEZIA GIULIA n. 5/A Codice Fiscale PRNNTN62R269273R

riquadro da compilare in caso di presentazione da parte di società e simili

non in proprio, ma in qualità di PROVESTORE - DIRETTORE DI TIPOLE NOED
e, come tale, in rappresentanza di RISTOCHEF S.P.A.
con sede legale in MILANO via VENEZIA GIULIA n. 5/A
telefono 02/332151 Codice Fiscale 03766470581
costituita in data 19/02/1996 iscritta al n. 03766470581
del Registro delle imprese presso la C.C.I.A.A. di MILANO

in qualità di affidatario dell'attività di somministrazione di cui sopra,

DICHIARA SOTTO LA PROPRIA RESPONSABILITA'

consapevole delle sanzioni penali, nel caso di dichiarazioni non veritiere e falsità negli atti, previste dall'art. 76 del D.P.R. 445/2000 e dall' art. 489 C.P.

- che nei propri confronti non sussistono le cause di divieto, di decadenza o di sospensione di cui all'art. 10 della Legge 31.5.1965, n. 575 e successive modificazioni;
- di non trovarsi nelle cause ostative di cui agli artt. 11 e 92 del T.U.L.L.P.S.
- di essere iscritto al R.E.C. a titolo individuale per l'attività di somministrazione al pubblico di alimenti e bevande della Camera di Commercio di MILANO al n. 0301053 in data 29/04/2000;

riquadro da compilare in caso di presentazione da parte di società e simili

che la Società è iscritta al R.E.C. per l'attività di somministrazione al pubblico di alimenti e bevande della Camera di Commercio di _____ al n. _____ in data _____

che il sottoscritto che il legale rappresentante / che il delegato alla somministrazione
 Sig. ANTONIO PREGNO
 nato il 26/10/1952 a PALERMO è iscritto al R.E.C. per l'attività
 di somministrazione al pubblico di alimenti e bevande della Camera di Commercio di
MILANO al n. 0301053 in data 29/04/2000
 in rappresentanza della Società RISTOCHEF S.P.A.;

qualora il dichiarante sia cittadino straniero:

di essere in possesso di regolare permesso di soggiorno in corso di validità.

Allega alla presente:

- dichiarazione attestante l'inesistenza di cause di divieto, di decadenza, di sospensione di cui all'art. 10 della L. 31.5.1965, n. 575 e successive modificazioni, e relative copie dei documenti di identità in corso di validità, da compilarsi a cura di:
 - altri componenti la Società nei casi in cui è prevista (S.n.c.: tutti i soci; S.a.s.: socio accomandatario; S.p.A. ed S.r.l.: rappresentante legale e membri del C.d.A. con poteri di firma);
 - delegato alla somministrazione di alimenti e bevande qualora si tratti di persona diversa dal dichiarante.
- denuncia di occupazione unità immobiliare per la Tassa Smaltimento Rifiuti (qualora sia a carico dell'affidatario);
- fotocopia del documento di identità dell'interessato, qualora l'istanza sia presentata a mezzo posta o da un terzo.

Data 10/10/2003

Firma dell'affidatario _____

RistoChef S.p.A.
 Via Venezia Giulia, 5/A
 20157 / MILANO

N.B. Informativa ai sensi dell'art. 10 della L. 675/1996: i dati sopra riportati sono prescritti dalle disposizioni vigenti ai fini del procedimento per il quale sono richiesti e verranno utilizzati esclusivamente per tale scopo.

*

ART. 11 T.U.L.L.P.S.

Salve le condizioni particolari stabilite dalla legge nei singoli casi le autorizzazioni di polizia debbono essere negate:

- 1) a chi ha riportato una condanna a pena restrittiva della libertà personale superiore a tre anni per delitto non colposo e non ha ottenuto la riabilitazione;
- 2) a chi è sottoposto all'ammonizione o a misura di sicurezza personale o è stato dichiarato delinquente abituale, professionale o per tendenza.

ART. 92 T.U.L.L.P.S.

Oltre a quanto è previsto dall'art. 11, la licenza di esercizio pubblico e l'autorizzazione di cui all'art. 89 non possono essere date a chi sia stato condannato per reati contro la moralità pubblica e il buon costume, o contro la sanità pubblica o per giuochi d'azzardo, o per delitti commessi in stato di ubriachezza o per contravvenzioni concernenti la prevenzione dell'alcolismo, o per infrazioni alla legge sul lotto, o per abuso di sostanze stupefacenti.