

DICHIARAZIONE DI CONFORMITA' DELL'IMPIANTO ALLA REGOLA D'ARTE

Ai sensi del D.M. n. 37/2008

Il sottoscritto Alberto De Francesco

Titolare o legale rappresentante dell'impresa IRME srl

Operante nel settore Impianti elettrici

Con sede in San Mauro Torinese

Iscritta al R.I. e al R.E.A. (R.D. 20.09.1934, n.2011 – Art.8, L.29.12.1993 n. 580 – D.P.R. 07.12.1995 n.581)

Alla C.C.I.A.A. di Torino

Esecutrice dell'impianto (descrizione schematica e potenza massima impegnabile): **Installazione gruppo presa presso il punto blu, ingresso, degli uffici di Via Bologna n. 74 - Torino. (3kW).**

Inteso come: nuovo impianto trasformazione ampliamento manutenzione straordinaria altro

Commissionato da IRIDE Servizi S.p.a.

Installato in Via Bologna 74 - Torino

Di proprietà di Città di Torino

In edificio adibito ad uso: industriale civile commercio altri usi:

DICHIARA

Sotto la propria responsabilità, che l'impianto è stato realizzato in modo conforme alla regola d'arte, secondo quanto previsto dall'Art. 6, tenuto conto delle condizioni di esercizio e degli usi a cui è destinato l'edificio, avendo in particolare:

- Rispettato il progetto redatto ai sensi dell'art. 5 da;
- Seguito dalla normativa tecnica applicabile all'impiego: CEI 64/8 – CEI 17/13-1 – CEI 100/55
- Installato componenti e materiali adatti al luogo di installazione (art.5 e 6);
- Controllato l'impianto ai fini della sicurezza e della funzionalità con esito positivo, avendo eseguito la verifiche richieste dalle norme e dalle disposizioni di legge.

Allegati obbligatori

- Progetto ai sensi degli articoli 5 e 7;
- Relazione con tipologia dei materiali utilizzati;
- Schema di impianto realizzato;
- Riferimento a dichiarazioni di conformità precedenti o parziali già esistenti;
- Copia di certificato di riconoscimento dei requisiti tecnico-professionali.

Allegati facoltativi:

DECLINA

Ogni responsabilità per sinistri a persone o a cose derivanti da manomissione dell'impianto da parte di terzi ovvero da carenza di manutenzione o riparazione.

Data

Il responsabile tecnico

Il dichiarante

20/09/2011

IRME srl
Alberto De Francesco

IRIDE

AVVERTENZE PER IL COMMITTENTE : responsabilità del committente o del proprietario, art. 8

La sottoscritta I.R.M.E. s.r.l. corrente in San Mauro T.se, Via Villafranca, 25, iscritta alla C.C.I.A.A. di Torino al n. 989634, sottoscrive attraverso il proprio Direttore Tecnico e sotto la propria responsabilità che l'impianto è stato realizzato in modo conforme alla regola d'arte utilizzando i materiali e componenti di seguito elencati, inoltre dichiara:

- Che sono stati utilizzati materiali e componenti elettrici a norme CEI, nonché con marchio IMQ o equivalente europeo;
- Che è stato controllato l'impianto ai fini della funzionalità e della sicurezza per le persone e per i luoghi interessati;
- Che l'impianto garantisce affidabilità e continuità di esercizio nei luoghi interessati;
- Che l'impianto risulta possedere i requisiti di flessibilità ed espandibilità con conseguente facilità di gestione e manutenzione;
- Che i singoli componenti così come tutto l'impianto risultano idonei e compatibili con l'ambiente di installazione;
- Che la conformità dichiarata viene assicurata nel tempo finché l'impianto sarà sottoposto a regolare manutenzione e che lo stesso non venga manomesso o modificato.
- Che l'impianto risponde a quanto richiesto dal Capitolato speciale d'Appalto, ed in particolare alle Norme CEI 64-8.

20/09/2011

I.R.M.E. s.r.l.

MATERIALE UTILIZZATO	CASA COSTRUTTRICE	MARCHIO
Tubazioni PVC	P.M.	CE - IMQ
Pressacavi morsetti e collari	CARPANETO	CE
Cavi FG7OR/4	ARISTONCAVI	CE
Centralini modulari	BOCCHIOTTI	CE - IMQ
Scatole portafrutti e placche	GEWISS	CE
Cordina N07V-K	ARISTONCAVI	CE
Apparecchi modulari	BTICINO	CE

San Mauro Torinese, li 20/09/2011

IME s.r.l.



VIA BOLOGNA

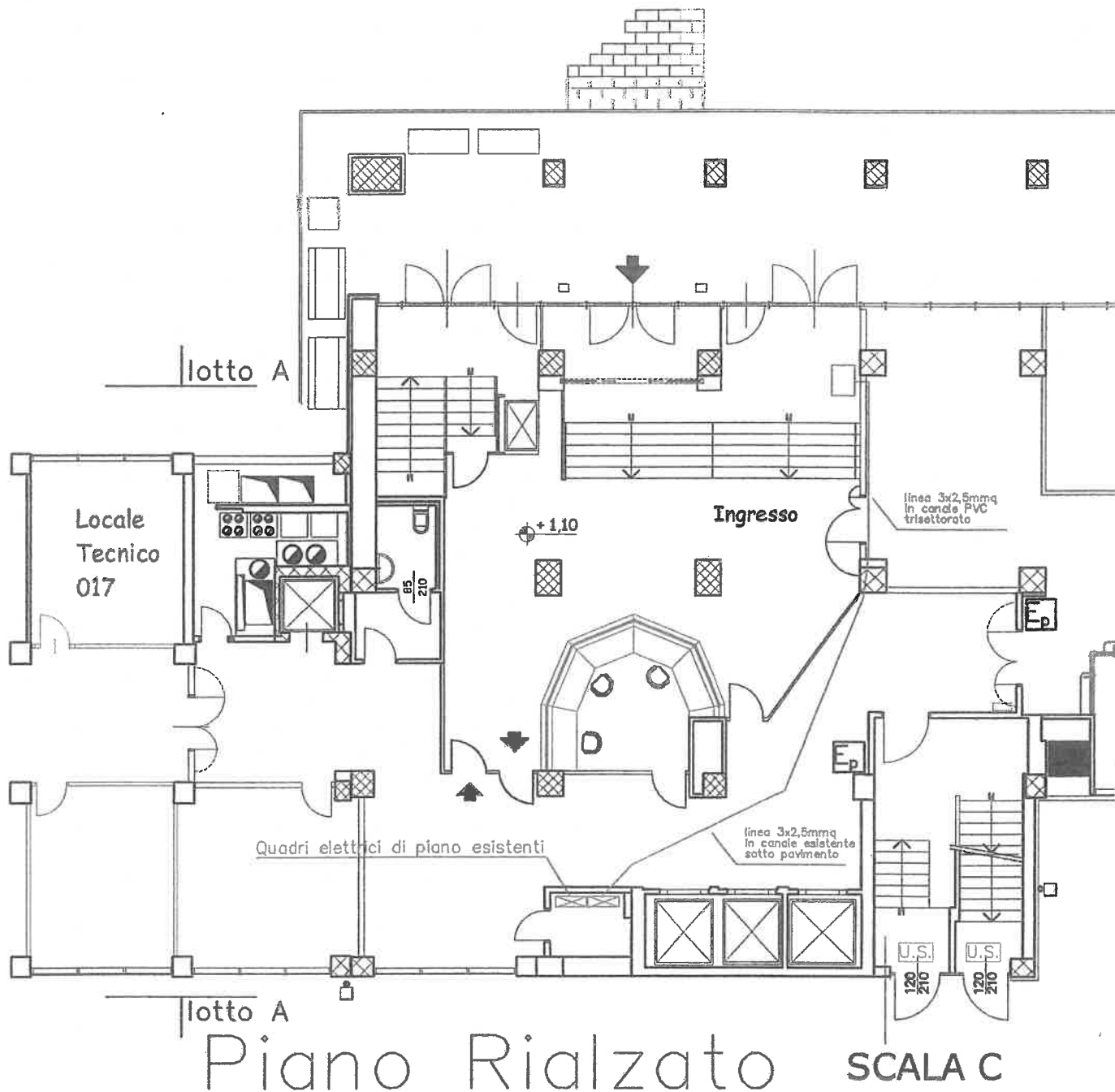

I.R.M.E. s.r.l.

lotto A



CAMERA DI COMMERCIO
INDUSTRIA ARTIGIANATO E AGRICOLTURA
DI TORINO

Prot.:CEW/13533/2011/CTO0262

17/6/2011

CAMERA DI COMMERCIO INDUSTRIA ARTIGIANATO E AGRICOLTURA DI TORINO
- UFFICIO REGISTRO DELLE IMPRESE -

CERTIFICATO DI ISCRIZIONE NELLA SEZIONE ORDINARIA

DATI IDENTIFICATIVI DELL'IMPRESA

Codice fiscale e numero d'iscrizione: 08649110015
del Registro delle Imprese di TORINO
data di iscrizione: 30/04/2003

Iscritta nella sezione ORDINARIA

il 30/04/2003

Iscritta con il numero Repertorio Economico Amministrativo 989634

Denominazione: I.R.M.E. S.R.L.

Forma giuridica: SOCIETA' A RESPONSABILITA' LIMITATA

Sede:

TORINO (TO) STRADA DI SETTIMO, 388/15 CAP 10156

indirizzo pubblico di posta elettronica certificata: IRMESRL@PEC.IT

Costituita con atto del 17/04/2003

Durata della società:

data termine: 31/12/2050

Oggetto Sociale:

- LO STUDIO, LA PROGETTAZIONE FINALIZZATA ALLA REALIZZAZIONE, L'ESECUZIONE, LA GESTIONE E LA MANUTENZIONE DI IMPIANTI DI PRODUZIONE, DI TRASPORTO, DI DISTRIBUZIONE E DI UTILIZZAZIONE DELL'ENERGIA ELETTRICA ALL'INTERNO DI EDIFICI INDUSTRIALI E CIVILI, DI IMPIANTI RADIOTELEVISIVI ED ELETTRONICI IN GENERE, ANTENNISTICI E DI PROTEZIONE DA SCARICHE ATMOSFERICHE E DI IMPIANTI DI PROTEZIONE ANTINCENDIO; - LA COSTRUZIONE DI QUADRI ELETTRICI ED APPARECCHIATURE ELETTROMECCANICHE; - LA COSTRUZIONE DI IMPIANTI SEMAFORICI OVVERO SEGNALETICA LUMINOSA E PER LA SICUREZZA DEL TRAFFICO; - LA COSTRUZIONE DI IMPIANTI DI ILLUMINAZIONE PUBBLICA E RELATIVE OPERE EDILI CONNESSE QUALI SCAVI, REINTERRI, RIPRISTINI STRADALI; - OPERE EDILI IN GENERE, COMPRESA LA COSTRUZIONE, RISTRUTTURAZIONE E MANUTENZIONE DI FABBRICATI CIVILI ED INDUSTRIALI; - IL COMMERCIO ALL'INGROSSO DI MATERIALE ED APPARECCHIATURE ELETTRICHE; - LA RAPPRESENTANZA DI CASE ITALIANE ED ESTERE COSTRUTTRICI DI MACCHINARI ED ARTICOLI ELETTRICI; - LA COSTRUZIONE E MANUTENZIONE DI IMPIANTI IDROSANITARI; - LA COSTRUZIONE E MANUTENZIONE DI IMPIANTI DI RISCALDAMENTO, CLIMATIZZAZIONE, CONDIZIONAMENTO E REFRIGERAZIONE; - LA COSTRUZIONE E MANUTENZIONE DI IMPIANTI PER LA DISTRIBUZIONE E L'UTILIZZAZIONE DI GAS DI QUALSIASI TIPO.

SISTEMA DI AMMINISTRAZIONE E CONTROLLO

- AMMINISTRATORE UNICO

numero componenti in carica: 1

INFORMAZIONI SULLO STATUTO

Poteri associati alla carica di AMMINISTRATORE UNICO:



Prot.:CEW/13533/2011/CTO0262

17/6/2011

LA FIRMA SOCIALE E LA LEGALE RAPPRESENTANZA DELLA SOCIETA' DI FRONTE AI TERZI ED IN GIUDIZIO SPETTANO ALL'AMMINISTRATORE UNICO.
L'AMMINISTRATORE UNICO E' INVESTITO DI TUTTI I POTERI DI ORDINARIA E STRAORDINARIA AMMINISTRAZIONE. L'AMMINISTRATORE UNICO POTRA' NOMINARE E REVOCARE PROCURATORI PER SINGOLI ATTI O PER CATEGORIE DI ATTI.

Deposito statuto aggiornato:
ADEGUAMENTO DELLO STATUTO SOCIALE AI SENSI DEL DECRETO LEGISLATIVO 17 GENNAIO 2003 N. 6.

INFORMAZIONI PATRIMONIALI E FINANZIARIE

Capitale Sociale in EURO:
deliberato 20.000,00
sottoscritto 20.000,00
versato 20.000,00
conferimenti in DENARO

ATTIVITA'

Data d'inizio dell'attività dell'impresa: 21/07/2003

Attività esercitata nella sede legale:
COMMERCIO ALL'INGROSSO DI MATERIALE ELETTRICO - COSTRUZIONE QUADRI E APPARECCHIA
TURE ELETTROMECCANICHE - COSTRUZIONE IMPIANTI SEMAFORICI E SEGNALETICA -
COSTRUZIONE IMPIANTI ILLUMINAZIONE PUBBLICA.
DAL 02/10/2003 INSTALLAZIONE, MAANUTENZIONE, TRASFORMAZIONE, AMPLIAMENTO DI
IMPIANTI ELETTRICI, ELETTRONICI ED ANTINCENDIO L.46/90 LETT.A-B-G.

TITOLARI DI CARICHE O QUALIFICHE

* RUSSOMANDO PALMINA
nata a GIFFONI VALLE PIANA (SA) il 04/01/1938
codice fiscale: RSPMN38A44E027H
- AMMINISTRATORE UNICO nominato con atto del 02/01/2004
presentazione il 14/01/2004
durata in carica FINO ALLA REVOCA

* DE FRANCESCO GIANDOMENICO
nato a TORINO (TO) il 11/02/1972
codice fiscale: DFRGDM72B11L219Z
- PROCURATORE nominato con atto del 17/04/2003
durata in carica A TEMPO INDETERMINATO

Poteri:

PROCURA REP. 968/780 DEL 05/02/2007 NOTAIO CARUSO CLAUDIO
DISGIUNTAMENTE DAL PROCURATORE SIGNOR DE FRANCESCO ALBERTO ABBIA A:
- COSTITUIRSI IN RAGGRUPPAMENTO DI IMPRESE AI SENSI DEL DECRETO LEGISLATIVO 19
DICEMBRE 1991 N. 40 E SUCCESSIVE MODIFICHE O INTEGRAZIONI, SIA IN VESTE DI
MANDANTE CHE DI MANDATARIA CAPOGRUPPO;
- CONCORRERE AD ASTE ED INCANTI PUBBLICI E PRIVATI IN GENERE, RAPPRESENTANDO LA
MANDANTE NELLA STIPULA DI CONTRATTI PER L'ESECUZIONE DI LAVORI AFFIDATI OD
AGGIUDICATI ALLA SOCIETA' STESSA NONCHE' IN TUTTI GLI ATTI ED OPERAZIONI PER
L'ESECUZIONE DEI LAVORI STESSI E COSI' IN VIA ESEMPLIFICATIVA:
- SOTTOSCRIVERE I VERBALI DI CONSEGNA, DI SOSPENSIONE, DI RIPRESA, DI
ULTIMAZIONE DEI LAVORI, CONCORDARE PREZZI AGGIUNTIVI, FIRMARE GLI ATTI
CONTABILI DEGLI STATI DI AVANZAMENTO O DI LIQUIDAZIONE DEI LAVORI E GLI ATTI
RELATIVI AI COLLAUDI, IMPEGNANDO VALIDAMENTE LA SOCIETA' MANDANTE NEI CONFRONTI



Prot.:CEW/13533/2011/CTO0262

17/6/2011

DELLE PUBBLICHE AMMINISTRAZIONI CIVILI E MILITARI COMMITTENTI, NONCHE' DI PRIVATI;

- RISCOUTERE LE FATTURE EMESSE DALLA SOCIETA' RILASCIANDO REGOLARE QUIETANZA.
- RESPONSABILE TECNICO nominato il 02/10/2003

* DE FRANCESCO ALBERTO

nato a TORINO (TO) il 21/09/1977

codice fiscale: DFRLRT77P21L219V

- PROCURATORE nominato con atto del 17/04/2003
- durata in carica A TEMPO INDETERMINATO

Poteri:

PROCURA REP.968/780 DEL 05/02/2007 NOTAIO CARUSO CLAUDIO*

DISGIUNTAMENTE DAL PROCURATORE SIGNOR DE FRANCESCO GIANDOMENICO ABBIA A:

- COSTITUIRSI IN RAGGRUPPAMENTO DI IMPRESE AI SENSI DEL DECRETO LEGISLATIVO 19 DICEMBRE 1991 N. 40 E SUCCESSIVE MODIFICHE O INTEGRAZIONI, SIA IN VESTE DI MANDANTE CHE DI MANDATARIA CAPOGRUPPO;
- CONCORRERE AD ASTE ED INCANTI PUBBLICI E PRIVATI IN GENERE, RAPPRESENTANDO LA MANDANTE NELLA STIPULA DI CONTRATTI PER L'ESECUZIONE DI LAVORI AFFIDATI OD AGGIUDICATI ALLA SOCIETA' STESSA NONCHE' IN TUTTI GLI ATTI ED OPERAZIONI PER L'ESECUZIONE DEI LAVORI STESSI E COSI' IN VIA ESEMPLIFICATIVA:
- SOTTOSCRIVERE I VERBALI DI CONSEGNA, DI SOSPENSIONE, DI RIPRESA, DI ULTIMAZIONE DEI LAVORI, CONCORDARE PREZZI AGGIUNTIVI, FIRMARE GLI ATTI CONTABILI DEGLI STATI DI AVANZAMENTO O DI LIQUIDAZIONE DEI LAVORI E GLI ATTI RELATIVI AI COLLAUDI, IMPEGNANDO VALIDAMENTE LA SOCIETA' MANDANTE NEI CONFRONTI DELLE PUBBLICHE AMMINISTRAZIONI CIVILI E MILITARI COMMITTENTI, NONCHE' DI PRIVATI;
- RISCOUTERE LE FATTURE EMESSE DALLA SOCIETA' RILASCIANDO REGOLARE QUIETANZA.
- RESPONSABILE TECNICO nominato il 02/10/2003

CERTIFICAZIONE DI CUI ALLA LEGGE 46/90

ABILITAZIONI:

L'impresa, ai sensi della Legge 5 marzo 1990 n. 46 recante norme per la sicurezza degli impianti, è abilitata, salvo le eventuali limitazioni più sotto specificate, all'installazione, alla trasformazione, all'ampliamento e alla manutenzione degli impianti di cui all'Art. 1 della Legge n. 46/1990 come segue:

1) lettera A

PER GLI IMPIANTI DI PRODUZIONE, DI TRASPORTO, DI DISTRIBUZIONE E DI UTILIZZAZIONE DELL'ENERGIA ELETTRICA ALL'INTERNO DEGLI EDIFICI A PARTIRE DAL PUNTO DI CONSEGNA DELL'ENERGIA FORNITA DALL'ENTE DISTRIBUTORE.

Data riconoscimento: 02/10/2003 Ente: CAMERA DI COMMERCIO

2) lettera B

PER GLI IMPIANTI RADIOTELEVISIVI ED ELETTRONICI IN GENERE, LE ANTENNE E GLI IMPIANTI DI PROTEZIONE DA SCARICHE ATMOSFERICHE.

Data riconoscimento: 02/10/2003 Ente: CAMERA DI COMMERCIO

3) lettera G

PER GLI IMPIANTI DI PROTEZIONE ANTINCENDIO

Data riconoscimento: 02/10/2003 Ente: CAMERA DI COMMERCIO

RESPONSABILI TECNICI:

* DE FRANCESCO GIANDOMENICO



CAMERA DI COMMERCIO
INDUSTRIA ARTIGIANATO E AGRICOLTURA
DI TORINO

Prot.:CEW/13533/2011/CTO0262

17/6/2011

nato a TORINO (TO) il 11/02/1972
Codice Fiscale: DFRGDM72B11L219Z
residente a BOSCONERO (TO) VIA MONSIGNOR RE 12 CAP 10080
- PROCURATORE
- RESPONSABILE TECNICO
per l'esercizio delle attività di cui alla lettera A, B, G
Data riconoscimento: 02/10/2003 Ente: CAMERA DI COMMERCIO

* DE FRANCESCO ALBERTO
nato a TORINO (TO) il 21/09/1977
Codice Fiscale: DFRLRT77P21L219V
residente a SAN MAURO TORINESE (TO) VIA PAPA GIOVANNI XXIII 1 CAP 10100
- PROCURATORE
- RESPONSABILE TECNICO
per l'esercizio delle attività di cui alla lettera A, B, G
Data riconoscimento: 02/10/2003 Ente: CAMERA DI COMMERCIO

Il presente certificato riporta le notizie/dati iscritti nel Registro alla data odierna.

IMPOSTA DI BOLLO ASSOLTA IN MODO VIRTUALE - AUTORIZZAZIONE DELL'INTENDENZA DI FIANZA DI TORINO N. 26204 DEL 5/11/1975.

RISCOSSI PER NR BOLLI	2	EURO	29,24
PER DIRITTI		EURO	10,00
TOTALE		EURO	39,24
TOTALE CON GLI IMPORTI ESPRESSI IN LIRE: 75979			

SI DICHIARA INOLTRE CHE NON RISULTA ISCRITTA NEL REGISTRO DELLE IMPRESE, PER LA POSIZIONE ANAGRAFICA IN OGGETTO, ALCUNA PROCEDURA CONCORSUALE IN CORSO, AI SENSI DELLA NORMATIVA VIGENTE IN MATERIA.
SI DICHIARA INOLTRE CHE NON RISULTA ISCRITTA NEL REGISTRO DELLE IMPRESE, PER LA POSIZIONE ANAGRAFICA IN OGGETTO, ALCUNA DICHIARAZIONE DI PROCEDURA CONCORSUALE, AI SENSI DELLA NORMATIVA VIGENTE IN MATERIA.

PER IL CONSERVATORE

FRANCA FERRERO

SOGGETTI CONTROLLATI (articolo 2 del D.P.R n.252 del 3/6/1998)

Codice fiscale	Denominazione	Pr.sede		
08649110015	I.R.M.E. S.R.L.	TO		
Cognome	Nome	Sesso	Pr.nasc.	Dt nasc.
RUSSOMANDO	PALMINA	F	SA	04/01/1938
DE FRANCESCO	GIANDOMENICO	M	TO	11/02/1972
DE FRANCESCO	ALBERTO	M	TO	21/09/1977

N U L L A O S T A



CAMERA DI COMMERCIO
INDUSTRIA ARTIGIANATO E AGRICOLTURA
DI TORINO

Prot.:CEW/13533/2011/CTO0262

17/6/2011

ai fini dell'articolo 10 della legge 31 maggio 1965, n.575 e successive
modificazioni.

La presente certificazione è emessa dalla C.C.I.A.A. utilizzando il collegamento
telematico con il sistema informativo utilizzato dalla prefettura di Roma.

*** fine certificato ***