

DICHIARAZIONE DI CONFORMITÀ 37/08 DELL'IMPIANTO ALLA REGOLA D'ARTE

N°Prot. 74

Il sottoscritto Donatucci Guido  
 titolare o legale rappresentante dell'impresa (ragione sociale) D.G.L. TECNOIMPIANTI srl  
 operante nel settore IMPIANTI ELETTRICI con sede in Via Feroggio-  
 n° 16- Comune TORINO (Prov. TO) Tel. 011-4530750-  
 Part. IVA 09477700018  
 iscritta nel registro delle ditte (d.P.R. 7/12/1995, n. 581) della Camera C.C.I.A.A. di TORINO  
 n° 09477700018  
 iscritta all'albo provinciale delle Imprese Artigiane (legge 08/08/1985), di /TORINO n° 309846/  
 esecutrice dell'impianto (descrizione schematica): REALIZZAZIONE IMPIANTO DI ILLUMINAZIONE N. 2 PASSARELLE  
Ordine di Lavoro Iride Sevizi S.p.A. n. 3875721  
 Inteso come:  nuovo impianto  trasformazione  ampliamento  manutenzione straordinaria  
 Altro<sup>(1)</sup>  
 Nota: Per gli impianti a gas specificare il tipo di gas distribuito: canalizzato della 1ª, 2ª, 3ª famiglia: GPL da recipienti mobili, GPL da serbatoio fisso.  
 Commissionato da: IRIDE SERVIZI S.p.a.  
 installato nel cantiere sito nel Comune di: TORINO (Prov. TO) strada Castello di Mirafiori  
 n° 45 scala / piano / Interno /  
 di proprietà di (nome, cognome o ragione sociale e indirizzo) COMUNE DI TORINO  
 in edificio adibito ad uso:  industriale  Civile<sup>(2)</sup>  commercio  Altri usi: COMPLESSO SCOLASTICO E13  
**DICHIARA**  
 sotto la propria personale responsabilità, che l'impianto è stato realizzato in modo conforme alla regola d'arte secondo quanto previsto dall'art. 6, tenuto conto delle condizioni d'esercizio e degli usi a cui è destinato l'edificio avendo in particolare:  
 rispettato il progetto redatto ai sensi dell'art. 5 da (2):  
 seguito la normativa tecnica applicabile all'impiego (3): CEI 20-20- -CEI64-8/5-CEI64-8/2  
 installato componenti e materiali costruiti a regola d'arte e adatti al luogo di installazione – artt. 5 e 6;  
 controllato l'impianto ai fini della sicurezza e della funzionalità con esito positivo, avendo eseguito le verifiche richieste della norma e dalle disposizioni di legge.  
**Allegati obbligatori:**  
 Progetto ai sensi degli articoli 5 e 7; (4)  
 Relazione con tipologia dei materiali utilizzati; (5)  
 Schema di impianto realizzato; (6)  
 Riferimento a dichiarazioni di conformità precedenti o parziali, già esistenti; (7)  
 Copia del certificato di riconoscimento dei requisiti tecnico-professionali.  
**Allegati facoltativi: (8)**  
 \_\_\_\_\_  
**DECLINA**  
 ogni responsabilità per sinistri a persone o a cose derivanti da mancata commissione dell'impianto da parte di terzi ovvero da carenze di manutenzione o riparazione.  
 Il responsabile è D.G.L. Tecnoimpianti S.r.l. D.G.L. Tecnoimpianti S.r.l.  
Via Feroggio, 16 - 10151 Torino Via Feroggio, 16 - 10151 Torino  
tel. 011-4530750 - fax 011-4531141 tel. 011-4530750 - fax 011-4531141  
P. IVA 09477700018 P. IVA 09477700018  
 data, 11/12/2010

Avvertenze per il committente: responsabilità del committente o del proprietario, art. 8 (9)

COPIA PER COMMITTENTE

**RELAZIONE RELATIVA ALLE TIPOLOGIE DI MATERIALI UTILIZZATI**

Pos.	Denominazione del componente	Modello tipo o sigla	Nome del costruttore	CONFORME ALLA REGOLA DELL'ARTE	
				Marchiatura CE	Marchio IMQ
1	Plafoniera 2x36 IP 65 g 13	524/5/PA/CAE	IDEALUX	X	X
2	Lampada fluorescente	36W lm 840 g 13	RADIUM	X	X
3	Lampada emergenza 1x18W SE	Rilux 20/3 39563 IP 65	OVA	X	X
4	Cordina antifiamma	N07V-K 1x1,5 mmq	GENERAL	X	X
5	Cordina antifiamma	N07V-K 1x2,5 mmq	GENERAL	X	X
6	Tube in pvc diam. 20	Serie pesante diam 20	INSET	X	X
7	Tube in pvc diam. 25	Serie pesante diam 25	INSET	X	X
8	Collari di supporto in pvc	18-30 a chiusura	OBO BETTERM	X	X
9	Scatola di derivazione in pvc	100x100x58 mm	GEWISS	X	X

**DESCRIZIONE DEI LAVORI:**

La realizzazione dell' impianto di illuminazione passerelle è stata eseguita una in Strada Castello di Mirafiori 45, sia in via Coggiola 20. L'alimentazione della linea luce era esistente in tutti e due le passerelle. Si precisa che si è effettuata la posa delle plafoniere sia luce ordinaria che di emergenza compresa delle tubazioni in pvc .

**Compatibilità dell'intervento con le condizioni preesistenti dell'impianto.**

Si dichiara che l'intervento effettuato è compatibile con le condizioni preesistenti dell'impianto e che i componenti elettrici utilizzati sono idonei rispetto all'ambiente di installazione.

**Riferimento a dichiarazioni di conformità, o di rispondenza, precedenti o parziali già esistenti:**

Dichiarazione di Conformità rilasciata in data 11/02/2004, dall' Impresa Gruppo SAMET di Di Benedetto Angelo e Mafia Giuseppe S.n.c. con sede in via Colonna, 20/D Torino.

**D.G.L. Tecnoimpianti S.r.l.**  
Via Feroggio, 16 - 10151 Torino  
tel. 011 4530750 - fax 011 4531141  
P. IVA 09477700018

- 1) Come esempio nel caso di impianti a gas, con "altre" si può intendere la sostituzione di un apparecchio installato in modo fisso.
- 2) Indicare: nome, cognome, qualifica e, quando ne ricorra l'obbligo ai sensi dell'articolo 5, comma 3, estremi di iscrizione nel relativo Albo professionale, del tecnico che ha redatto il progetto.
- 3) Citare la o le norme tecniche e di legge, distinguendo tra quelle riferite alla progettazione, all'esecuzione e alle verifiche.
- 4) Qualora l'impianto eseguito su progetto sia variato in opera, il progetto presentato alla fine dei lavori deve comprendere le varianti realizzate in corso d'opera.  
Fa parte del progetto la citazione della pratica prevenzione incendi (ove richiesta).
- 5) La relazione deve contenere, per i prodotti soggetti a norme, la dichiarazione di rispondenza alle stesse completata, ove esistente, con riferimenti a marchi, certificati di prova, ecc. rilasciati da istituti autorizzati.  
Per gli altri prodotti (da elencare) il firmatario deve dichiarare che trattasi di materiali prodotti e componenti conformi a quanto previsto dagli articoli 5 e 6. La relazione deve dichiarare l'idoneità rispetto all'ambiente di installazione.  
Quando rilevante ai fini del buon funzionamento dell'impianto, si devono fornire indicazioni sul numero e caratteristiche degli apparecchi installato od installabili (ad esempio per il gas: 1) numero, tipo e potenza degli apparecchi; 2) caratteristiche dei componenti il sistema di ventilazione dei locali; 3) caratteristiche del sistema di scarico dei prodotti della combustione; 4) indicazioni sul collegamento elettrico degli apparecchi, ove previsto).
- 6) Per schema dell'impianto realizzato si intende la descrizione dell'opera come eseguita (si fa semplice rinvio al progetto quando questo è stato redatto da un professionista abilitato e non sono state apportate varianti in corso d'opera). Nel caso di trasformazione, ampliamento e manutenzione straordinaria, l'intervento deve essere inquadrato, se possibile, nello schema dell'impianto preesistente.  
Lo schema citerà la pratica prevenzione incendi (ove richiesto).
- 7) I riferimenti sono costituiti dal nome dell'impresa esecutrice e dalla data della dichiarazione.  
Per gli impianti o parti di impianti costruiti prima dell'entrata in vigore del presente decreto, il riferimento a dichiarazioni di conformità può essere sostituito dal rinvio a dichiarazioni di rispondenza (art. 7, c. 6).  
nel caso che parte dell'impianto sia predisposto da altra impresa (ad esempio ventilazione e scarichi fumi negli impianti a gas), la dichiarazione deve riportare gli analoghi riferimenti per dette parti.
- 8) Esempio: eventuali certificati dei risultati delle verifiche eseguite sull'impianto prima della messa in esercizio o trattamenti per pulizia, disinfezione, ecc.
- 9) Al termine dei lavori l'impresa installatrice è tenuta a rilasciare al committente la dichiarazione di conformità degli impianti nel rispetto delle norme di cui all'art. 7.  
Il committente o il proprietario è tenuto ad affidare i lavori di installazione, di trasformazione, di ampliamento e di manutenzione degli impianti di cui all'art. 1 ad imprese abilitate ai sensi dell'art. 3.



Prot.:CEW/20153/2009/CTO0374

30/9/2009

CAMERA DI COMMERCIO INDUSTRIA ARTIGIANATO E AGRICOLTURA DI TORINO  
- UFFICIO REGISTRO DELLE IMPRESE -

CERTIFICATO DI ISCRIZIONE NELLA SEZIONE ORDINARIA

DATI IDENTIFICATIVI DELL'IMPRESA

Codice fiscale e numero d'iscrizione: 09477700018  
del Registro delle Imprese di TORINO  
data di iscrizione: 29/11/2006

Iscritta nella sezione ORDINARIA il 29/11/2006  
Annotata con la qualifica di IMPRESA ARTIGIANA (sezione speciale) il 09/01/2007  
con il numero Albo Artigiani: 309846

Iscritta con il numero Repertorio Economico Amministrativo 1055156

Denominazione: D.G.L. TECNOIMPIANTI S.R.L.

Forma giuridica: SOCIETA' A RESPONSABILITA' LIMITATA

Sede:  
TORINO (TO) VIA AMEDEO AVOGADRO, 20 CAP 10121

Costituita con atto del 23/11/2006

Durata della società:  
data termine: 31/12/2050.

OGGETTO SOCIALE:

L'ESERCIZIO DELLE SEGUENTI ATTIVITA':

- LA PROGETTAZIONE, LA COSTRUZIONE, L'INSTALLAZIONE E LA MANUTENZIONE DI  
IMPIANTI ELETTRICI, CIVILI ED INDUSTRIALI, CABINE BT.MT., IMPIANTI  
ANTIDIFLAGRANTI ED IMPIANTI DI TERRA, NONCHE' DI TUTTI GLI ALTRI IMPIANTI  
ELENCATI NELL'ART. 5 DELLA LEGGE 5 MARZO 1990, N. 46;

- L'ESECUZIONE DI OGNI ALTRA PRESTAZIONE ED OPERA ACCESSORIA E/O ATTINENTE AGLI  
IMPIANTI SOPRA DESCRITTI;

- LA COSTRUZIONE, LA RISTRUTTURAZIONE, L'AMPLIAMENTO E LA TRASFORMAZIONE DI BENI  
IMMOBILI DA EFFETTUARE SIA IN ECONOMIA SIA AVVALENDOSI DI TERZI, DA DESTINARE  
ANCHE A BENI STRUMENTALI DELL'IMPRESA.

SI SPECIFICA CHE L'ATTIVITA' DI PROGETTAZIONE COME SOPRA ENUNCIATA E' MERAMENTE  
INTERNA, IN PROPRIO, O COMUNQUE FINALIZZATA ESCLUSIVAMENTE ED UNICAMENTE ALLA  
REALIZZAZIONE DEL PRODOTTO FINITO.

ESSA POTRA' COMPIERE QUALUNQUE OPERAZIONE INDUSTRIALE, COMMERCIALE, FINANZIARIA  
(QUEST'ULTIMA NON IN MANIERA PREVALENTE, IVI COMPRESA L'ASSUNZIONE DI  
PARTECIPAZIONI OD INTERESSENZE IN ALTRE SOCIETA', SOLO IN VIA STRUMENTALE E  
COMUNQUE NON NEI CONFRONTI DEL PUBBLICO) DI CREDITO PASSIVO, MOBILIARE ED  
IMMOBILIARE, DIRETTAMENTE O MEDIATAMENTE CONNESSA ALL'ATTUAZIONE DEL PREDETTO  
OGGETTO, INCLUSA LA CONCESSIONE DI GARANZIE REALI O PERSONALI, LA LOCAZIONE  
ANCHE FINANZIARIA (QUALE LOCATARIA) IL TUTTO PURCHE' FUNZIONALMENTE E  
DIRETTAMENTE RIVOLTO ALLA REALIZZAZIONE DELL'ATTIVITA' COME SOPRA PROGRAMMATA.  
FERMO IL RISPETTO DELLE INDEROGABILI NORME DI LEGGE CHE RISERVANO L'ESERCIZIO DI  
DETERMINATE ATTIVITA' AD ISCRITTI IN APPOSITI ALBI O REGISTRI O A PARTICOLARI  
CATEGORIE DI OPERATORI.

SISTEMA DI AMMINISTRAZIONE E CONTROLLO



Prot.:CEW/20153/2009/CTO0374

30/9/2009

- AMMINISTRATORE UNICO  
numero componenti in carica: 1

#### INFORMAZIONI SULLO STATUTO

##### Poteri da Statuto:

ALL'ORGANO AMMINISTRATIVO SPETTANO I PIU' AMPI POTERI DI AMMINISTRAZIONE E DISPOSIZIONE DELLA SOCIETA', NESSUNO ESCLUSO OD ECCETTUATO. RIENTRA NELLA COMPETENZA DELL'ORGANO AMMINISTRATIVO L'ASSUNZIONE DELLE DELIBERAZIONI CONCERNENTI LA FUSIONE PER INCORPORAZIONE DI SOCIETA' INTERAMENTE POSSEDUTE O POSSEDUTE ALMENO AL 90%, DI CUI AGLI ARTICOLI 2505 E 2505-BIS C.C.. L'ORGANO AMMINISTRATIVO PUO' NOMINARE DIRETTORI GENERALI E DELIBERARE IL CONFERIMENTO, NELLE FORME DI LEGGE, DI PROCURE PER DETERMINATI ATTI O PER CATEGORIE DETERMINATE DI ATTI, A TERZE PERSONE ANCHE ESTRANEE ALLA SOCIETA'. LA RAPPRESENTANZA GENERALE DELLA SOCIETA', DI FRONTE AI TERZI ED IN GIUDIZIO, SPETTA:

- ALL'AMMINISTRATORE UNICO;
- AI DIRETTORI ED AI PROCURATORI, NEI LIMITI DEI POTERI LORO CONFERITI NELL'ATTO DI NOMINA.

##### RIPARTIZIONE DEGLI UTILI E DELLE PERDITE TRA I SOCI

GLI UTILI NETTI RISULTANTI DAL BILANCIO APPROVATO, DEDOTTONE IL 5% (CINQUE PER CENTO) PER LA FORMAZIONE DELLA RISERVA LEGALE E GLI ALTRI ACCANTONAMENTI DI LEGGE, SARANNO DISTRIBUITI TRA I SOCI IN PROPORZIONE ALLA PARTECIPAZIONE AL CAPITALE DA CIASCUNO POSSEDUTA, SALVO DIVERSA DECISIONE DEI SOCI STESSI.

Modalità di convocazione, intervento e funzionamento dell'assemblea:  
ARTICOLI 23, 24, 25 E 26 DELLO STATUTO SOCIALE

##### Clausole di recesso:

ARTICOLO 9 DELLO STATUTO SOCIALE

##### Clausole di prelazione:

ARTICOLO 7 DELLO STATUTO SOCIALE

#### INFORMAZIONI PATRIMONIALI E FINANZIARIE

##### Capitale Sociale in EURO:

deliberato	20.000,00
sottoscritto	20.000,00
versato	20.000,00

conferimenti in DENARO

##### Strumenti finanziari previsti dallo statuto:

- titoli di debito
- VEDERE ARTICOLO 6 DELLO STATUTO SOCIALE

#### ATTIVITA'

Data d'inizio dell'attività dell'impresa: 02/01/2007

Attività esercitata nella sede legale:  
ATTIVITA' SVOLTA PRESSO L'UNITA' LOCALE

#### TITOLARI DI CARICHE O QUALIFICHE



CAMERA DI COMMERCIO  
INDUSTRIA ARTIGIANATO E AGRICOLTURA  
DI TORINO

Prot.:CEW/20153/2009/CTO0374

30/9/2009

\* DONATACCI GUIDO

nato a FOGGIA (FG) il 03/09/1944

codice fiscale: DNTGDU44P03D643P

- AMMINISTRATORE UNICO nominato con atto del 23/11/2006

presentazione il 27/11/2006

durata in carica FINO ALLA REVOCA

- RESPONSABILE TECNICO nominato il 02/01/2007

\* DONATACCI LUCA

nato a TORINO (TO) il 08/08/1970

codice fiscale: DNTLCU70M08L219G

- RESPONSABILE TECNICO nominato il 02/01/2007

SEDI SECONDARIE E UNITÀ LOCALI

- Unità locale SEDE DELL'IMPRESA ARTIGIANA  
SEDE OPERATIVA  
MAGAZZINO  
UFFICIO

TORINO (TO) VIA FEROGGIO, 16 CAP 10151

Attività esercitata:

INSTALLAZIONE E RELATIVA MANUTENZIONE DI IMPIANTI ELETTRICI, CABINE B.T. E M.T. IMPIANTI ANTIDEFLAGRANTI E IMPIANTI DI TERRA, IMPIANTI RADIOTELEVISIVI, ELETTRONICI IN GENERE, ANTENNE ED IMPIANTI DI PROTEZIONE DA SCARICHE ATMOSFERICHE.

DAL 20/10/2008 COSTRUZIONE DI EDIFICI RESIDENZIALI E NON RESIDENZIALI

Data apertura: 02/01/2007

CERTIFICAZIONE DI CUI ALLA LEGGE 46/90

ABILITAZIONI:

L'impresa, ai sensi della Legge 5 marzo 1990 n. 46 recante norme per la sicurezza degli impianti, è abilitata, salvo le eventuali limitazioni più sotto specificate, all'installazione, alla trasformazione, all'ampliamento e alla manutenzione degli impianti di cui all'Art. 1 della Legge n. 46/1990 come segue:

1) lettera A

PER GLI IMPIANTI DI PRODUZIONE, DI TRASPORTO, DI DISTRIBUZIONE E DI UTILIZZAZIONE DELL'ENERGIA ELETTRICA ALL'INTERNO DEGLI EDIFICI A PARTIRE DAL PUNTO DI CONSEGNA DELL'ENERGIA FORNITA DALL'ENTE DISTRIBUTORE.

Data riconoscimento: 16/01/2007 Ente: ALBO ARTIGIANI

2) lettera B

PER GLI IMPIANTI RADIOTELEVISIVI ED ELETTRONICI IN GENERE, LE ANTENNE E GLI IMPIANTI DI PROTEZIONE DA SCARICHE ATMOSFERICHE.

Data riconoscimento: 16/01/2007 Ente: ALBO ARTIGIANI

RESPONSABILI TECNICI:

\* DONATACCI GUIDO

nato a FOGGIA (FG) il 03/09/1944

Codice Fiscale: DNTGDU44P03D643P



CAMERA DI COMMERCIO  
INDUSTRIA ARTIGIANATO E AGRICOLTURA  
DI TORINO

Prot.:CEW/20153/2009/CTO0374

30/9/2009

residente a SAN GIORGIO CANAVESE (TO) VIA GIOANNINI 53 CAP 10090  
- AMMINISTRATORE UNICO  
- RESPONSABILE TECNICO  
per l'esercizio delle attività di cui alla lettera A, B  
Data riconoscimento: 16/01/2007 Ente: ALBO ARTIGIANI

\* DONATACCI LUCA  
nato a TORINO (TO) il 08/08/1970  
Codice Fiscale: DNTLCU70M08L219G  
residente a SAN GIORGIO CANAVESE (TO) VIA GIOANNINI 53 CAP 10084  
- RESPONSABILE TECNICO  
per l'esercizio delle attività di cui alla lettera A, B  
Data riconoscimento: 16/01/2007 Ente: ALBO ARTIGIANI

Il presente certificato riporta le notizie/dati iscritti nel Registro alla data odierna.

IMPOSTA DI BOLLO ASSOLTA IN MODO VIRTUALE - AUTORIZZAZIONE DELL'INTENDENZA DI FINANZA DI TORINO N. 26204 DEL 5/11/1975.

RISCOSSI PER NR BOLLI	2	EURO	29,24
PER DIRITTI		EURO	10,00
TOTALE		EURO	39,24
TOTALE CON GLI IMPORTI ESPRESSI IN LIRE: 75979			

DAGLI ATTI DELL'UFFICIO LA SUDETTA IMPRESA NON RISULTA IN STATO DI FALLIMENTO, CONCORDATO PREVENTIVO O DI AMMINISTRAZIONE CONTROLLATA.

PER IL CONSERVATORE

ANTONIO MULAS

SOGGETTI CONTROLLATI (articolo 2 del D.P.R. n.252 del 3/6/1998)

Codice fiscale	Denominazione	Pr.sede		
09477700018	D.G.L. TECNOIMPIANTI S.R.L.	TO		
Cognome	Nome	Sesso	Pr.nasc.	Dt nasc.
DONATACCI	GUIDO	M	FG	03/09/1944
DONATACCI	LUCA	M	TO	08/08/1970

N U L L A O S T A

ai fini dell'articolo 10 della legge 31 maggio 1965, n.575 e successive modificazioni.

La presente certificazione è emessa dalla C.C.I.A.A. utilizzando il collegamento telematico con il sistema informativo utilizzato dalla prefettura di Roma.

\*\*\* fine certificato \*\*\*

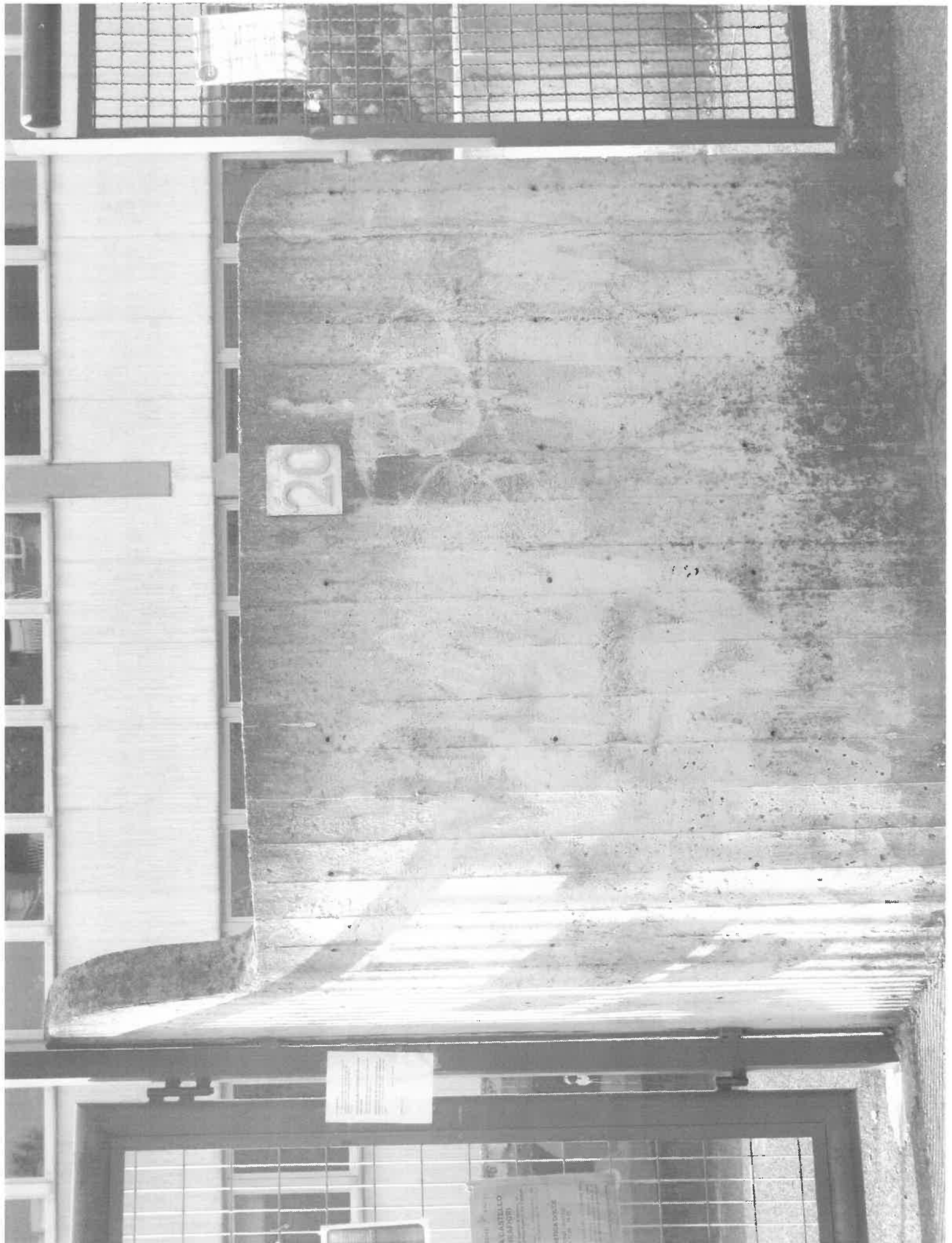

20

Small rectangular sign with illegible text.

A CASTELLO  
A FINE DOZZE



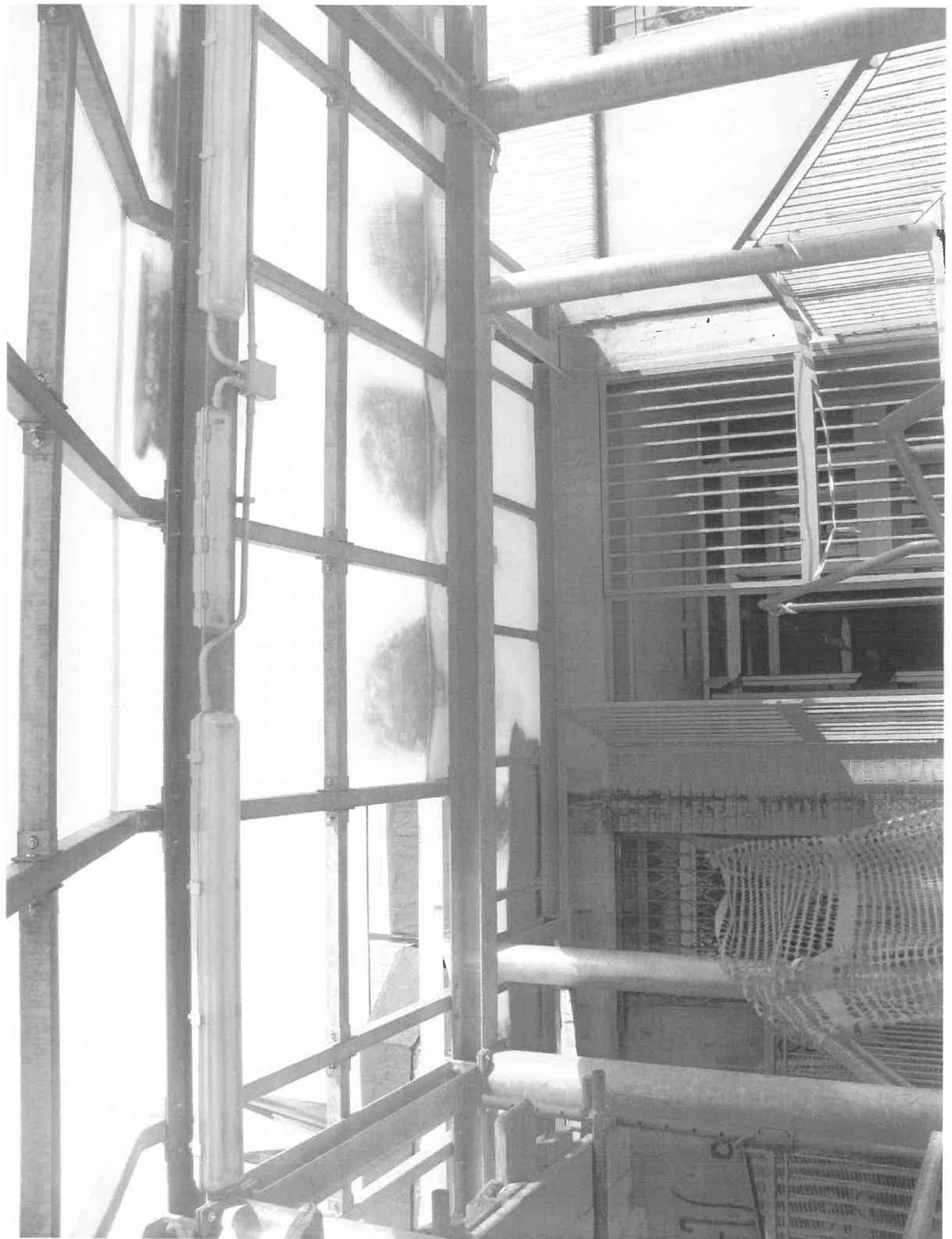





22

HOLERS  
HOLERS

15-12-1978

NOTICE

NOTICE

NOTICE

CHICKEN



FL

d

MI

I

30







