

DICHIARAZIONE DI CONFORMITA' DELL'IMPIANTO ALLA REGOLA D'ARTE

Ai sensi del D.M. n. 37/2008

IRIDE Servizi
Aggiornamento
documentale

Il sottoscritto **Alberto De Francesco**
Titolare o legale rappresentante dell'impresa **IRME srl**
Operante nel settore **Impianti elettrici**
Con sede in **Torino**

N. 2927

Iscritta al R.I. e al R.E.A. (R.D. 20.09.1934, n.2011 – Art.8, L.29.12.1993 n. 580 – D.P.R. 07.12.1995 n.581)
Alla C.C.I.A.A. di **Torino**

Esecutrice dell'impianto (descrizione schematica e potenza massima impegnabile): Installazione gruppi prese.

(ODL **3877540**)

316

Inteso come: nuovo impianto trasformazione ampliamento manutenzione straordinaria altro

Commissionato da **IREN S.p.a.**

Installato in **Via Leoncavallo n. 17 - Torino**

Di proprietà di **Città di Torino**

In edificio adibito ad uso: industriale civile commercio altri usi:

DICHIARA

Sotto la propria responsabilità, che l'impianto è stato realizzato in modo conforme alla regola d'arte, secondo quanto previsto dall'Art. 6, tenuto conto delle condizioni di esercizio e degli usi a cui è destinato l'edificio, avendo in particolare:
Seguito dalla normativa tecnica applicabile all'impiego: CEI 64/8 – CEI 17/13-1;
Installato componenti e materiali adatti al luogo di installazione (art.5 e 6);
Controllato l'impianto ai fini della sicurezza e della funzionalità con esito positivo, avendo eseguito la verifiche richieste dalle norme e dalle disposizioni di legge.

Allegati obbligatori

Relazione con tipologia dei materiali utilizzati;

Copia di certificato di riconoscimento dei requisiti tecnico-professionali.

DECLINA

Ogni responsabilità per sinistri a persone o a cose derivanti da manomissione dell'impianto da parte di terzi ovvero da carenza di manutenzione o riparazione.

Data

Il responsabile tecnico

Il dichiarante

29/05/2013

I.R.M.E. s.r.l.
Alberto De Francesco



I.R.M.E. s.r.l.
Alberto De Francesco

AVVERTENZE PER IL COMMITTENTE: responsabilità del committente o del proprietario, art. 8

I.R.M.E. S.R.L.

Strada Settimo, 388/15b - 10152 - Torino
Tel. 011.8222510 - Fax 011.8221270

COMMITTENTE:
IREN S.P.A.
C.SO SVIZZERA N° 95, TORINO

LUOGO:
VIA LEONCAVALLO 17, TORINO

OGGETTO:
INSTALLAZIONE GRUPPI PRESE

FINALITA':
RELAZIONE CON TIPOLOGIA DI MATERIALI UTILIZZATI,
PROGETTO E SCHEMA ELETTRICO ALLEGATO
ALLA DICHIARAZIONE DI CONFORMITA' DELL'IMPIANTO
(AI SENSI DEL D.M. N.37/2008)

I.R.M.E. S.R.L.

Strada Settimo, 388/15b - 10152 - Torino
Tel. 011.8222510 - Fax 011.8221270

Premessa

La sottoscritta I.R.M.E. s.r.l. corrente in Torino, Strada Settimo 388/15b, iscritta alla C.C.I.A.A. di Torino al n. 989634, esecutrice dell' Installazione gruppi prese, in Via Leoncavallo 17 - Torino, sottoscrive attraverso il proprio legale rappresentante e sotto la propria responsabilità che l'impianto è stato realizzato in modo conforme alla regola d'arte utilizzando i materiali e componenti di seguito elencati, inoltre dichiara:

- Che sono stati utilizzati materiali e componenti elettrici a norme CEI, nonchè con marchio IMQ o equivalente europeo;
- Che è stato controllato l'impianto ai fini della funzionalità e della sicurezza per le persone e per i luoghi interessati;
- Che l'impianto garantisce affidabilità e continuità di esercizio nei luoghi interessati;
- Che l'impianto risulta possedere i requisiti di flessibilità ed espandibilità con conseguente facilità di gestione e manutenzione;
- Che i singoli componenti così come tutto l'impianto risultano idonei e compatibili con l'ambiente di installazione;
- Che la conformità dichiarata viene assicurata nel tempo finché l'impianto sarà sottoposto a regolare manutenzione e che lo stesso non venga manomesso o modificato.

La stessa I.R.M.E. s.r.l. dichiara di essere abilitata ai sensi della Legge 5.3.1990 n.46 per le seguenti attività:

- Lettera A - Impianti elettrici all'interno di edifici
- Lettera B - Impianti radiotelevisivi, antenne, protezione scariche atmosferiche
- Lettera C - Impianti di riscaldamento e condizionamento
- Lettera D - Impianti idrici e sanitari
- Lettera E - Impianti distribuzione gas
- Lettera G - Impianti di protezione antincendio.

I.R.M.E. S.R.L.

Strada Settimo, 388/15b - 10152 - Torino
Tel. 011.8222510 - Fax 011.8221270

Relazione

I lavori eseguiti consistono nelle seguenti operazioni:

PIANO PRIMO

- Installazione di 8 gruppi prese 506 in scatola da esterno composte da 1 interruttore magnetotermico, 2 prese unel e 1 bipresa 10 - 16A alimentate con cordina NV07-K sez. 2,5 mmq all' impianto esistente di forza motrice in cassetta di derivazione.

AUTORIMESSA

- Installazione di una presa CEE interbloccata stagna 2x16A collegata con cavo FG7 sez. 3x4 mmq all' impianto esistente di forza motrice in cassetta di derivazione.

Si è provveduto a collaudare l'impianto, verificandone la funzionalità.

I.R.M.E. S.R.L.

Strada Settimo, 388/15b - 10152 - Torino
Tel. 011.8222510 - Fax 011.8221270

Materiali

MATERIALE UTILIZZATO

Cavi e conduttori

Morsetti e accessori

Tubazione PVC

Frutti elettrici

Presa CEE interbloccata

CASA COSTRUTTRICE

TRIVENETA CAVI

CARPANETO

PM

GEWISS

GEWISS

Torino, 29.05.2013

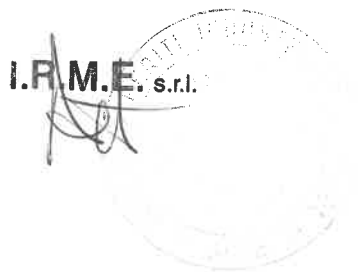

VIA LEONCAVALLO 17 - VIGLI URBANI - AUTORIMESSA

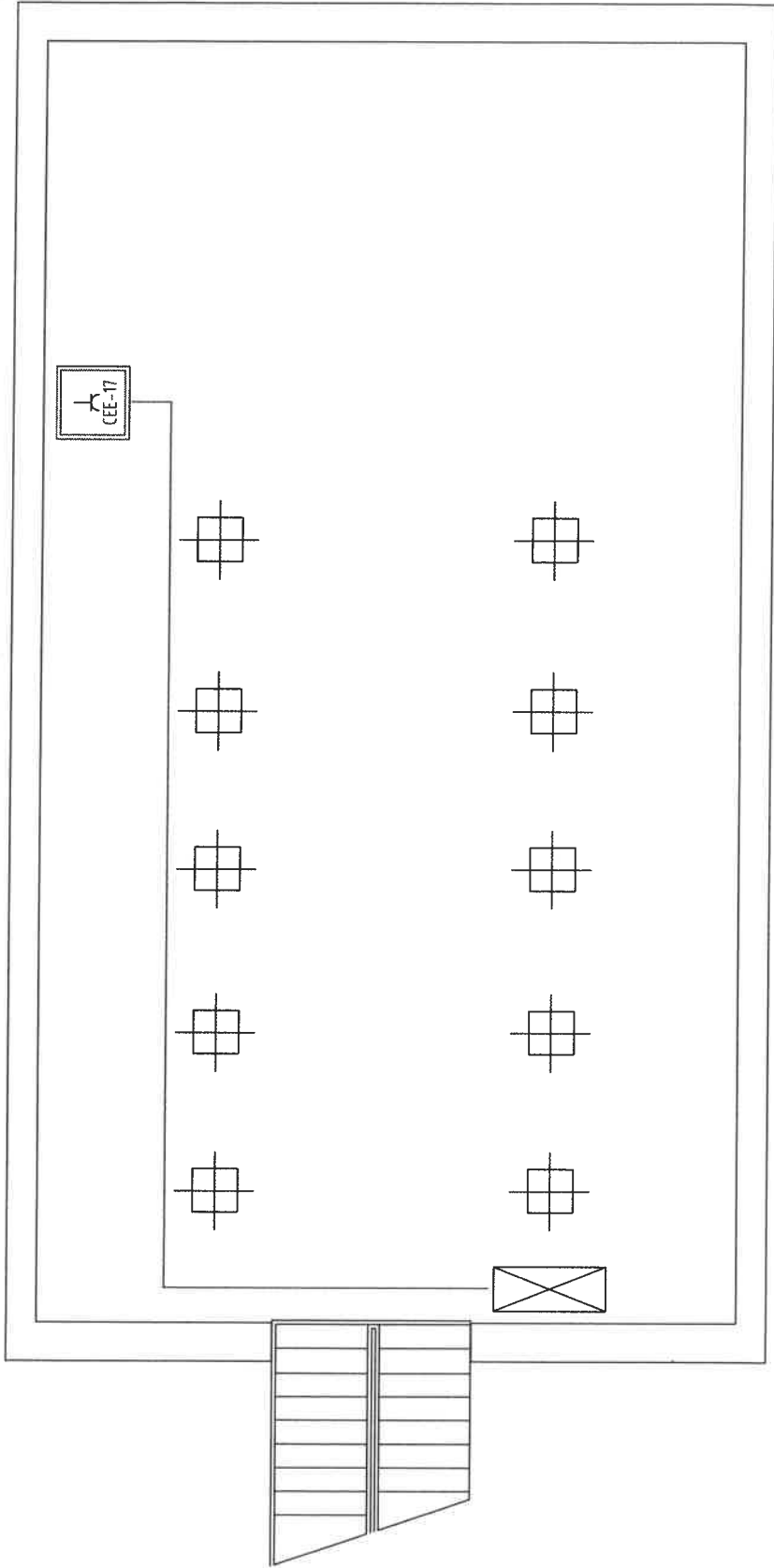

Presse CEE-17 interbloccata



Quadro elettrico di distribuzione (quadro generale)

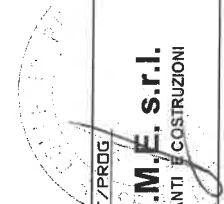

3	INST/PROG	IRIDE SERVIZI	TITOLO	SCALA	QUADRO
2		GRUPPO IREN	Installazione presa CEE.	FILE	FOGLIO
1				ELAB.	SEGUE FOGLIO
0					
REV.	DATA	DIS.	CONTR.	APPROV.	DESCRIZIONE REVISIONI

Visura di evasione

I.R.M.E. S.R.L.

Forma giuridica: SOCIETA' A RESPONSABILITA' LIMITATA

Sede legale: TORINO (TO) STRADA DI SETTIMO 388/15 cap 10156

Indirizzo PEC: IRMESRL@PEC.IT

Codice fiscale: 08649110015

Numero REA: TO - 989634

Estremi di firma digitale

Indice del documento

Informazioni da statuto/atto costitutivo	3
Estremi di costituzione	3
Sistema di amministrazione e controllo	3
Oggetto sociale	3
Poteri	3
Altri riferimenti statutari	4
Capitale e strumenti finanziari	4
Soci e titolari di diritti su quote e azioni	4
Elenco dei soci e degli altri titolari di diritti su azioni o quote sociali al 27/03/2009	4
Amministratori	5
Forma amministrativa adottata	5
Elenco amministratori	5
Titolari di altre cariche o qualifiche	5
Attività, albi ruoli e licenze	7
Attività	7
Abilitazioni	9
Sede ed unità locali	10
Sede	10
Storia delle modifiche dal 31/10/2012 al 31/10/2012	10
Atti iscritti e/o depositati nel Registro Imprese	10
Estremi atto di costituzione	10
Informazioni Comunicazione Unica altri Enti	10
Informazioni storiche REA	11

Informazioni da statuto/atto costitutivo

Estremi di costituzione

Iscrizione Registro Imprese Codice fiscale e numero d'iscrizione: 08649110015
del Registro delle Imprese di TORINO
Data iscrizione: 30/04/2003

Sezioni Iscritta nella sezione ORDINARIA il 30/04/2003

Informazioni costitutive Data atto di costituzione: 17/04/2003

Sistema di amministrazione e controllo

Durata della società Data termine: 31/12/2050

Scadenza esercizi Scadenza primo esercizio: 31/12/2003
Scadenza esercizi successivi: 31/12
Mesi di proroga dei termini di approvazione del bilancio: 2

Forme amministrative **AMMINISTRATORE UNICO** (in carica)

Oggetto sociale

Oggetto sociale - LO STUDIO, LA PROGETTAZIONE FINALIZZATA ALLA REALIZZAZIONE, L'ESECUZIONE, LA GESTIONE E LA MANUTENZIONE DI IMPIANTI DI PRODUZIONE, DI TRASPORTO, DI DISTRIBUZIONE E DI UTILIZZAZIONE DELL'ENERGIA ELETTRICA ALL'INTERNO DI EDIFICI INDUSTRIALI E CIVILI, DI IMPIANTI RADIOTELEVISIVI ED ELETTRONICI IN GENERE, ANTENNISTICI E DI PROTEZIONE DA SCARICHE ATMOSFERICHE E DI IMPIANTI DI PROTEZIONE ANTINCENDIO; - LA COSTRUZIONE DI QUADRI ELETTRICI ED APPARECCHIATURE ELETTROMECCANICHE; - LA COSTRUZIONE DI IMPIANTI SEMAFORICI OVVERO SEGNALETICA LUMINOSA E PER LA SICUREZZA DEL TRAFFICO; - LA COSTRUZIONE DI IMPIANTI DI ILLUMINAZIONE PUBBLICA E RELATIVE OPERE EDILI CONNESSE QUALI SCAVI, REINTERRI, RIPRISTINI STRADALI; - OPERE EDILI IN GENERE, COMPRESA LA COSTRUZIONE, RISTRUTTURAZIONE E MANUTENZIONE DI FABBRICATI CIVILI ED INDUSTRIALI; - IL COMMERCIO ALL'INGROSSO DI MATERIALE ED APPARECCHIATURE ELETTRICHE; - LA RAPPRESENTANZA DI CASE ITALIANE ED ESTERE COSTRUTTRICI DI MACCHINARI ED ARTICOLI ELETTRICI; - LA COSTRUZIONE E MANUTENZIONE DI IMPIANTI IDROSANITARI; - LA COSTRUZIONE E MANUTENZIONE DI IMPIANTI DI RISCALDAMENTO, CLIMATIZZAZIONE, CONDIZIONAMENTO E REFRIGERAZIONE; - LA COSTRUZIONE E MANUTENZIONE DI IMPIANTI PER LA DISTRIBUZIONE E L'UTILIZZAZIONE DI GAS DI QUALSIASI TIPO.

Poteri

Poteri associati alla carica di AMMINISTRATORE UNICO LA FIRMA SOCIALE E LA LEGALE RAPPRESENTANZA DELLA SOCIETA' DI FRONTE AI TERZI ED IN GIUDIZIO SPETTANO ALL'AMMINISTRATORE UNICO.
L'AMMINISTRATORE UNICO E' INVESTITO DI TUTTI I POTERI DI ORDINARIA E STRAORDINARIA AMMINISTRAZIONE. L'AMMINISTRATORE UNICO POTRA' NOMINARE E REVOCARE PROCURATORI PER SINGOLI ATTI O PER CATEGORIE DI ATTI.

Altri riferimenti statuari

**Deposito statuto
aggiornato**

ADEGUAMENTO DELLO STATUTO SOCIALE AI SENSI DEL DECRETO LEGISLATIVO 17 GENNAIO
2003 N. 6.

Capitale e strumenti finanziari

Capitale sociale in EURO

Deliberato: 20.000,00
Sottoscritto: 20.000,00
Versato: 20.000,00
Conferimenti in DENARO

Soci e titolari di diritti su quote e azioni

Elenco dei soci e degli altri titolari di diritti su azioni o quote sociali al 27/03/2009

DICHIARAZIONE AI SENSI ART.16 C.12 UNDECIES L.2 DEL 28/1/2009

**Pratica con atto del
27/03/2009**

Data deposito: 27/03/2009
Data protocollo: 27/03/2009
Numero protocollo: TO-2009-51082

Capitale sociale

Capitale sociale dichiarato sul modello con cui è stato depositato l'elenco dei soci: 20.000,00
EURO

PROPRIETA'

Quota di nominali: 5.000,00 EURO
Di cui versati: 0,00

DE FRANCESCO GIANDOMENICO
Codice fiscale: DFRGDM72B11L219Z
Tipo di diritto: PROPRIETA'

Domicilio del titolare o rappresentante comune
BOSCONERO (TO) VIA MONSIGNOR RE 12 cap 10080

PROPRIETA'

Quota di nominali: 5.000,00 EURO
Di cui versati: 0,00

DE FRANCESCO ALBERTO
Codice fiscale: DFRLRT77P21L219V
Tipo di diritto: PROPRIETA'

Domicilio del titolare o rappresentante comune
SAN MAURO TORINESE (TO) VIA PAPA GIOVANNI XXIII 1 cap 10099

PROPRIETA' Quota di nominali: 10.000,00 EURO

Di cui versati: 0,00

RUSSOMANDO PALMINA

Codice fiscale: RSSPMN38A44E027H

Tipo di diritto: PROPRIETA'

Domicilio del titolare o rappresentante comune
SAN MAURO TORINESE (TO) VIA BOVES 5 cap 10099

Amministratori

Forma amministrativa adottata

AMMINISTRATORE UNICO Numero amministratori in carica: 1

Elenco amministratori

AMMINISTRATORE UNICO **RUSSOMANDO PALMINA**

Nata a GIFFONI VALLE PIANA (SA) il 04/01/1938

Codice fiscale: RSSPMN38A44E027H

Residenza: SAN MAURO TORINESE (TO) VIA BOVES 5 cap 10099

Cariche e poteri **AMMINISTRATORE UNICO** nominato con atto del 02/01/2004
Durata in carica: FINO ALLA REVOCA
Data presentazione carica: 14/01/2004

Titolari di altre cariche o qualifiche

PROCURATORE RESPONSABILE TECNICO **DE FRANCESCO GIANDOMENICO**

Nato a TORINO (TO) il 11/02/1972

Codice fiscale: DFRGDM72B11L219Z

Residenza BOSCONERO (TO)
VIA MONSIGNOR RE 12 cap 10080

Cariche e poteri **PROCURATORE** nominato con atto del 17/04/2003
Durata in carica: A TEMPO INDETERMINATO

Poteri

PROCURA REP. 968/780 DEL 05/02/2007 NOTAIO CARUSO CLAUDIO

DISGIUNTAMENTE DAL PROCURATORE SIGNOR DE FRANCESCO ALBERTO ABBIA A:

- COSTITUIRSI IN RAGGRUPPAMENTO DI IMPRESE AI SENSI DEL DECRETO LEGISLATIVO 19 DICEMBRE 1991 N. 40 E SUCCESSIVE MODIFICHE O INTEGRAZIONI, SIA IN VESTE DI MANDANTE CHE DI MANDATARIA CAPOGRUPPO;

- CONCORRERE AD ASTE ED INCANTI PUBBLICI E PRIVATI IN GENERE, RAPPRESENTANDO LA MANDANTE NELLA STIPULA DI CONTRATTI PER L'ESECUZIONE DI LAVORI AFFIDATI OD AGGIUDICATI ALLA SOCIETA' STESSA NONCHE' IN TUTTI GLI ATTI ED OPERAZIONI PER L'ESECUZIONE DEI LAVORI STESSI E COSI' IN VIA ESEMPLIFICATIVA:

- SOTTOSCRIVERE I VERBALI DI CONSEGNA, DI SOSPENSIONE, DI RIPRESA, DI ULTIMAZIONE DEI LAVORI, CONCORDARE PREZZI AGGIUNTIVI, FIRMARE GLI ATTI CONTABILI DEGLI STATI DI AVANZAMENTO O DI LIQUIDAZIONE DEI LAVORI E GLI ATTI RELATIVI AI COLLAUDI, IMPEGNANDO VALIDAMENTE LA SOCIETA' MANDANTE NEI CONFRONTI DELLE PUBBLICHE AMMINISTRAZIONI CIVILI E MILITARI COMMITTENTI, NONCHE' DI PRIVATI;
- RISCOUTERE LE FATTURE EMESSE DALLA SOCIETA' RILASCIANDO REGOLARE QUIETANZA.

RESPONSABILE TECNICO

Nominato il 02/10/2003

Riconoscimento requisiti tecnico-professionali D.M. 37/2008 **RESPONSABILE TECNICO** per l'esercizio delle attività di cui alla lettera A, B, G Del 02/10/2003 Ente: CAMERA DI COMMERCIO

PROCURATORE RESPONSABILE TECNICO

DE FRANCESCO ALBERTO

Nato a TORINO (TO) il 21/09/1977

Codice fiscale: DFRLRT77P21L219V

Residenza SAN MAURO TORINESE (TO)
VIA PAPA GIOVANNI XXIII 1 cap 10100

Cariche e poteri **PROCURATORE** nominato con atto del 17/04/2003
Durata in carica: A TEMPO INDETERMINATO

Poteri

****PROCURA REP.968/780 DEL 05/02/2007 NOTAIO CARUSO CLAUDIO*****

DISGIUNTAMENTE DAL PROCURATORE SIGNOR DE FRANCESCO GIANDOMENICO ABBIA A:

- COSTITUIRSI IN RAGGRUPPAMENTO DI IMPRESE AI SENSI DEL DECRETO LEGISLATIVO 19 DICEMBRE 1991 N. 40 E SUCCESSIVE MODIFICHE O INTEGRAZIONI, SIA IN VESTE DI MANDANTE CHE DI MANDATARIA CAPOGRUPPO;
- CONCORRERE AD ASTE ED INCANTI PUBBLICI E PRIVATI IN GENERE, RAPPRESENTANDO LA MANDANTE NELLA STIPULA DI CONTRATTI PER L'ESECUZIONE DI LAVORI AFFIDATI OD AGGIUDICATI ALLA SOCIETA' STESSA NONCHE' IN TUTTI GLI ATTI ED OPERAZIONI PER L'ESECUZIONE DEI LAVORI STESSI E COSI' IN VIA ESEMPLIFICATIVA:
- SOTTOSCRIVERE I VERBALI DI CONSEGNA, DI SOSPENSIONE, DI RIPRESA, DI ULTIMAZIONE DEI LAVORI, CONCORDARE PREZZI AGGIUNTIVI, FIRMARE GLI ATTI CONTABILI DEGLI STATI DI AVANZAMENTO O DI LIQUIDAZIONE DEI LAVORI E GLI ATTI RELATIVI AI COLLAUDI, IMPEGNANDO VALIDAMENTE LA SOCIETA' MANDANTE NEI CONFRONTI DELLE PUBBLICHE AMMINISTRAZIONI CIVILI E MILITARI COMMITTENTI, NONCHE' DI PRIVATI;
- RISCOUTERE LE FATTURE EMESSE DALLA SOCIETA' RILASCIANDO REGOLARE QUIETANZA.

RESPONSABILE TECNICO

Nominato il 02/10/2003

Riconoscimento requisiti tecnico-professionali D.M. 37/2008 **RESPONSABILE TECNICO** per l'esercizio delle attività di cui alla lettera A, B, G Del 02/10/2003 Ente: CAMERA DI COMMERCIO

RESPONSABILE TECNICO **ANDREETTO MASSIMO**
Nato a BADIA POLESINE (RO) il 18/05/1956
Codice fiscale: NDRMSM56E18A539W
Domicilio: TORINO (TO) VIA GORIZIA 45/B cap 10136

Cariche e poteri **RESPONSABILE TECNICO**
Nominato il 31/10/2012
Durata in carica: FINO ALLA REVOCA

Riconoscimento requisiti tecnico-professionali D.M. 37/2008 **RESPONSABILE TECNICO** per l'esercizio delle attività di cui alla lettera C, D, E
Del 31/10/2012
Ente: CAMERA DI COMMERCIO

Attività, albi ruoli e licenze

Attività

Inizio attività (informazione storica) Data d'inizio dell'attività dell'impresa: 21/07/2003

Attività prevalente esercitata dall'impresa COSTRUZIONE QUADRI E APPARECCHIATURE ELETTROMECCANICHE - COSTRUZIONE IMPIANTI SEMAFORICI E SEGNALETICA - COSTRUZIONE IMPIANTI ILLUMINAZIONE PUBBLICA.

Attività esercitata nella sede legale DAL 21.07.03:
COMMERCIO ALL'INGROSSO DI MATERIALE ELETTRICO - COSTRUZIONE QUADRI E APPARECCHIATURE ELETTROMECCANICHE - COSTRUZIONE IMPIANTI SEMAFORICI E SEGNALETICA - COSTRUZIONE IMPIANTI ILLUMINAZIONE PUBBLICA.

Attività secondaria esercitata nella sede legale DAL 02/10/2003 INSTALLAZIONE, MAANUTENZIONE, TRASFORMAZIONE, AMPLIAMENTO DI IMPIANTI ELETTRICI, ELETTRONICI ED ANTINCENDIO L.46/90 LETT.A-B-G.
DAL 6.6.2011 LAVORI EDILI IN GENERE, COMPRESA LA COSTRUZIONE, RISTRUTTURAZIONE E MANUTENZIONE DI FABBRICATI CIVILI ED INDUSTRIALI.
DAL 31.10.2012 INSTALLAZIONE IMPIANTI DI RISCALDAMENTO/CONDIZIONAMENTO/REFRIGERAZIONE, IDRAULICI E A GAS.

Classificazione ATECORI 2007 della descrizione attività (informazione di sola natura statistica) Codice: 46.47.3 - Commercio all'ingrosso di articoli per l'illuminazione; materiale elettrico vario per uso domestico
Importanza: P - primaria Registro Imprese
Data inizio: 21/07/2003

Codice: 27.33 - Fabbricazione di attrezzature per cablaggio
Importanza: S - secondaria Registro Imprese
Data inizio: 21/07/2003

Codice: 27.90.02 - Fabbricazione di insegne elettriche e apparecchiature elettriche di segnalazione
Importanza: S - secondaria Registro Imprese
Data inizio: 21/07/2003

Codice: 43.21.03 - Installazione impianti di illuminazione stradale e dispositivi elettrici di segnalazione, illuminazione delle piste degli aeroporti (inclusa manutenzione e riparazione)
Importanza: S - secondaria Registro Imprese
Data inizio: 21/07/2003

Codice: 43.21.01 - Installazione di impianti elettrici in edifici o in altre opere di costruzione (inclusa manutenzione e riparazione)
Importanza: S - secondaria Registro Imprese
Data inizio: 02/10/2003

Codice: 43.21.02 - Installazione di impianti elettronici (inclusa manutenzione e riparazione)
Importanza: S - secondaria Registro Imprese
Data inizio: 02/10/2003

Codice: 43.22.03 - Installazione di impianti di spegnimento antincendio, compresi quelli integrati (inclusa manutenzione e riparazione)
Importanza: S - secondaria Registro Imprese
Data inizio: 02/10/2003

Codice: 41.2 - Costruzione di edifici residenziali e non residenziali
Importanza: S - secondaria Registro Imprese
Data inizio: 06/06/2011

Codice: 43.3 - Completamento e finitura di edifici
Importanza: S - secondaria Registro Imprese
Data inizio: 06/06/2011

**Classificazione ATECORI
2002 della descrizione
attività (informazione di
sola natura statistica)**

Codice: 51.43.4 - Commercio all'ingrosso di apparecchi ed articoli per illuminazione; materiale elettrico per uso domestico
Importanza: P - primaria Registro Imprese
Data inizio: 21/07/2003

Codice: 31.20.1 - Fabbricazione di apparecchiature per la distribuzione e il controllo dell'elettricità
Importanza: S - secondaria Registro Imprese
Data inizio: 21/07/2003

Codice: 31.62.1 - Fabbricazione di altre apparecchiature elettriche n.c.a., comprese parti e accessori
Importanza: S - secondaria Registro Imprese
Data inizio: 21/07/2003

Codice: 45.34.02 - Installazione e riparazione di altri impianti n.c.a.
Importanza: S - secondaria Registro Imprese
Data inizio: 21/07/2003

Codice: 45.31.01 - Installazione e riparazione di impianti per la distribuzione dell'energia elettrica
Importanza: S - secondaria Registro Imprese
Data inizio: 02/10/2003

Codice: 45.31.02 - Installazione e riparazione di impianti Radio TV, impianti d'allarme, impianti telefonici ed altri impianti di telecomunicazione, antenne e parafulmini
Importanza: S - secondaria Registro Imprese
Data inizio: 02/10/2003

Codice: 45.34.01 - Installazione e riparazione di impianti integrati di protezione antincendio
Importanza: S - secondaria Registro Imprese
Data inizio: 02/10/2003

Codice: 45.21.1 - Lavori generali di costruzione di edifici
Importanza: S - secondaria Registro Imprese
Data inizio: 06/06/2011

Codice: 45.4 - LAVORI DI COMPLETAMENTO DEGLI EDIFICI

Importanza: S - secondaria Registro Imprese
Data inizio: 06/06/2011

Addetti
(informazione di sola natura statistica) Numero addetti dell'impresa rilevati nell'anno 2012
(Dati rilevati al 30/09/2012)

	I trimestre	II trimestre	III trimestre	Valore medio
Dipendenti:	18	18	20	19
Indipendenti:	0	0	0	0
Totale:	18	18	20	19

Abilitazioni

Abilitazioni per gli impianti D.M. 37/2008

L'impresa, ai sensi del Decreto 22 gennaio 2008 n. 37 recante norme per la sicurezza degli impianti, è abilitata, salvo le eventuali limitazioni più sotto specificate, all'installazione, alla trasformazione, all'ampliamento e alla manutenzione degli impianti di cui all'Art. 1 del Decreto n. 37/2008 come segue:

1) Lettera A

IMPIANTI DI PRODUZIONE, TRASFORMAZIONE, TRASPORTO, DISTRIBUZIONE, UTILIZZAZIONE DELL'ENERGIA ELETTRICA, IMPIANTI DI PROTEZIONE CONTRO LE SCARICHE ATMOSFERICHE, NONCHE' GLI IMPIANTI PER L'AUTOMAZIONE DI PORTE, CANCELLI E BARRIERE

Provincia: TO

Data accertamento: 02/10/2003

Ente: CAMERA DI COMMERCIO

2) Lettera B

IMPIANTI RADIOTELEVISIVI, LE ANTENNE E GLI IMPIANTI ELETTRONICI IN GENERE

Provincia: TO

Data accertamento: 02/10/2003

Ente: CAMERA DI COMMERCIO

3) Lettera C

IMPIANTI DI RISCALDAMENTO, DI CLIMATIZZAZIONE, DI CONDIZIONAMENTO E DI REFRIGERAZIONE DI QUALSIASI NATURA O SPECIE, COMPRESSE LE OPERE DI EVACUAZIONE DEI PRODOTTI DELLA COMBUSTIONE E DELLE CONDENSE, E DI VENTILAZIONE ED AERAZIONE DEI LOCALI

Provincia: TO

Data accertamento: 31/10/2012

Ente: CAMERA DI COMMERCIO

4) Lettera D

IMPIANTI IDRICI E SANITARI DI QUALSIASI NATURA O SPECIE

Provincia: TO

Data accertamento: 31/10/2012

Ente: CAMERA DI COMMERCIO

5) Lettera E

IMPIANTI PER LA DISTRIBUZIONE E L'UTILIZZAZIONE DI GAS DI QUALSIASI TIPO, COMPRESSE LE OPERE DI EVACUAZIONE DEI PRODOTTI DELLA COMBUSTIONE E VENTILAZIONE ED AERAZIONE DEI LOCALI

Provincia: TO

Data accertamento: 31/10/2012

Ente: CAMERA DI COMMERCIO

6) Lettera G
IMPIANTI DI PROTEZIONE ANTINCENDIO
Provincia: TO
Data accertamento: 02/10/2003
Ente: CAMERA DI COMMERCIO

Sede ed unità locali

Sede

Iscrizione REA Numero repertorio economico amministrativo (REA): 989634

Sede legale TORINO (TO)
STRADA DI SETTIMO 388/15 cap 10156
Indirizzo pubblico di posta elettronica certificata: IRMESRL@PEC.IT

Partita Iva 08649110015

Storia delle modifiche dal 31/10/2012 al 31/10/2012

Atti iscritti e/o depositati nel Registro Imprese

Protocollo n. 133176/2012 del 31/10/2012

Moduli C2 - COMUNICAZIONE UNICA PRESENTATA AI FINI R.I. E INPS
P - ISCRIZIONE NEL RI E REA DI ATTI E FATTI RELATIVI A PERSONE
Numero modelli: 1
S5 - INIZIO, MODIFICA, CESSAZIONE DI ATTIVITA' NELLA SEDE LEGALE

Estremi atto di costituzione

Estremi atto di costituzione Tipo dell'atto: ATTO COSTITUTIVO
Notaio: BOTTICI BARBARA
Numero repertorio: 2514
Località: TORINO (TO)

Informazioni Comunicazione Unica altri Enti

Classificazione dichiarata ai fini IVA dell'attività prevalente (informazione di sola natura statistica) Codice: 43.21.01 - Installazione di impianti elettrici in edifici o in altre opere di costruzione (inclusa manutenzione e riparazione)
Data riferimento: 06/06/2011

Non sono state richieste informazioni su unità locali cessate

Informazioni storiche REA

Denuncia modifica del
31/10/2012

Data effetto: 31/10/2012

• **INIZIO ATTIVITA'**

DI CUI AL DM 37/08 LETT. C,D,E

• **VARIAZIONE DELL' ATTIVITA' PREVALENTE DELL' IMPRESA**

• **NOMINA O AMMISSIONE DI**

ANDREETTO MASSIMO, RESPONSABILE TECNICO

DM 37/08 LETT. C,D,E

I.R.M.E. S.R.L.

STRADA SETTIMO 388/15B - 10156 - TORINO
tel. 011.8222510 - fax 011.8221270

IMPIANTI E COSTRUZIONI

P.IVA 08649110015 C.C.I.A.A. TO 989634
irme@interfree.it irmesrl@pec.it



Reg. No: 10248-A



Cat. OS30 class. IV BIS
Cat. OG I class. III BIS
Cat. OG10 class. III BIS
Cat. OG11 class. II
Cat. OS19 class. I

L'impresa I.R.M.E. s.r.l. con sede in Strada Settimo 388/15b a Torino, informa ai sensi dell'articolo 13 del D.L.vo 196/2003, che i Vostri dati personali, rilevati ad instaurazione di rapporto contrattuale, saranno trattati anche successivamente alla definizione dei rapporti in essere per fini fiscali, commerciali e statistici. I Vostri dati saranno trattati esclusivamente nell'ambito della ns. azienda e potranno essere trasferiti a terzi solo tra le referenze professionali o per adempimenti contabili. Responsabile del trattamento è la sig.ra Russomando Palmira. Vi informiamo che per fare valere i diritti previsti dall'articolo 7 del D.L.vo 196/2003 potete rivolgervi al ns. numero telefonico 011.8222510 oppure all'indirizzo e-mail irme@interfree.it

Spett.le IRIDE SERVIZI
Alla C.A. di Grasso Guido

Lavori eseguiti in Via Leoncavallo n. 17 ODL 3877549

OGGETTO: Consegna documenti.

- Dichiarazione di Conformità
- Relazione tecnica
- AS-BUILT

TORINO, 30/05/13

