

**DICHIARAZIONE DI CONFORMITA'
DELL'IMPIANTO A REGOLA D'ARTE**

AI SENSI DEL D.M. N. 37/2008

**IRIDE SERVIZI SPA - COMUNE DI TORINO
SEL SINIGAGLIA - CORSO SEBASTOPOLI, 258**

Il sottoscritto **DE FRANCESCO GIANDOMENICO**

Titolare o legale rappresentante dell'impresa **I.R.M.E. s.r.l.**,

Operante nel settore **IMPIANTI ELETTRICI**,

Con sede in **Via Villafranca 25 di San Mauro Torinese (TO) tel. 011.8222510 Part. IVA 08649110015**

iscritta al R.I. e al R.E.A. (R.D. 20.09.1934, n.2011 – Art.8, L.29.12.1993 n. 580 – D.P.R. 07.12.1995 n.581)

Alla C.C.I.A.A. di **TORINO n. 989634**

Esecutrice dell'impianto (descrizione schematica): **IMPIANTI ELETTRICI LOCALI EX ASL PIANO TERRA.**

**MODIFICA IMPIANTI ELETTRICI AL PIANO PRIMO, SECONDO E TERZO DOVUTO A MODIFICHE MURARIE.
AMPLIAMENTO IMPIANTO RIVELAZIONE INCENDI.**

Inteso come: nuovo impianto trasformazione ampliamento manutenzione straordinaria altro

Commissionato da **IRIDE SERVIZI SPA – VIA BERTOLA, 48 – 10122 TORINO**

Installato nei locali siti in **C.SO SEBASTOPOLI, 258 – PIANI TERRA, PRIMO SECONDO E TERZO.**

Di proprietà di **COMUNE DI TORINO – PIAZZA PALAZZO DI CITTA' - TORINO**

In edificio adibito ad uso: industriale civile commercio altri usi: **Didattico**

DICHIARA

Sotto la propria responsabilità, che l'impianto è stato realizzato in modo conforme alla regola d'arte, secondo quanto previsto dall'Art. 6, tenuto conto delle condizioni di esercizio e degli usi a cui è destinato l'edificio, avendo in particolare:

- Rispettato il progetto redatto ai sensi dell'Art. 5;
- Seguito dalla normativa tecnica applicabile all'impiego: CEI 64/8 – CEI 17/13-1
- Installato componenti e materiali costruiti a regola d'arte e adatti al luogo di installazione (art.5 e 6);
- Controllato l'impianto ai fini della sicurezza e della funzionalità con esito positivo, avendo eseguito la verifiche richieste dalle norme e dalle disposizioni di legge.

Allegati obbligatori

- Progetto (solo per gli impianti con obbligo di progetto);
- Relazione con tipologia dei materiali utilizzati;
- Schema di impianto realizzato;
- Riferimento a dichiarazioni di conformità precedenti o parziali già esistenti;
- Copia di certificato di riconoscimento dei requisiti tecnico-professionali.

Allegati facoltativi:

DECLINA

Ogni responsabilità per sinistri a persone o a cose derivanti da manomissione dell'impianto da parte di terzi ovvero da carenza di manutenzione o riparazione.

Data **22.04.2010**

Il dichiarante

I.R.M.E. s.r.l.
VIA VILLAFRANCA, 25
10099 SAN MAURO T.SE (TO)
Tel. 011.8222510 - Fax 011.8221270

AVVERTENZE PER IL COMMITTENTE: responsabilità del committente o del proprietario, art. 8

Data

Firma

CAMERA DI COMMERCIO INDUSTRIA ARTIGIANATO E AGRICOLTURA DI TORINO
- UFFICIO REGISTRO DELLE IMPRESE -

CERTIFICATO DI ISCRIZIONE NELLA SEZIONE ORDINARIA

DATI IDENTIFICATIVI DELL'IMPRESA

Codice fiscale e numero d'iscrizione: 08649110015
del Registro delle Imprese di TORINO
data di iscrizione: 30/04/2003

Iscritta nella sezione ORDINARIA

il 30/04/2003

Iscritta con il numero Repertorio Economico Amministrativo 989634

Denominazione: I.R.M.E. S.R.L.

Forma giuridica: SOCIETA' A RESPONSABILITA' LIMITATA

Sede:
SAN MAURO TORINESE (TO) VIA VILLAFRANCA, 25 CAP 10099

Costituita con atto del 17/04/2003

Durata della società:
data termine: 31/12/2050

OGGETTO SOCIALE:

. LO STUDIO, LA PROGETTAZIONE FINALIZZATA ALLA REALIZZAZIONE, L'ESECUZIONE, LA GESTIONE E LA MANUTENZIONE DI IMPIANTI DI PRODUZIONE, DI TRASPORTO, DI DISTRIBUZIONE E DI UTILIZZAZIONE DELL'ENERGIA ELETTRICA ALL'INTERNO DI EDIFICI INDUSTRIALI E CIVILI, DI IMPIANTI RADIOTELEVISIVI ED ELETTRONICI IN GENERE, ANTENNISTICI E DI PROTEZIONE DA SCARICHE ATMOSFERICHE E DI IMPIANTI DI PROTEZIONE ANTINCENDIO;
. LA COSTRUZIONE DI QUADRI ELETTRICI ED APPARECCHIATURE ELETTROMECCANICHE;
. LA COSTRUZIONE DI IMPIANTI SEMAFORICI OVVERO SEGNALETICA LUMINOSA E PER LA SICUREZZA DEL TRAFFICO;
. LA COSTRUZIONE DI IMPIANTI DI ILLUMINAZIONE PUBBLICA E RELATIVE OPERE EDILI CONNESSE QUALI SCAVI, REINTERRI, RIPRISTINI STRADALI;
. OPERE EDILI IN GENERE;
. IL COMMERCIO ALL'INGROSSO DI MATERIALE ED APPARECCHIATURE ELETTRICHE;
. LA RAPPRESENTANZA DI CASE ITALIANE ED ESTERE COSTRUTTRICI DI MACCHINARI ED ARTICOLI ELETTRICI.

IL TUTTO CON ESPRESSA ESCLUSIONE DI QUALSIASI ATTIVITA' RISERVATA A PROFESSIONISTI ISCRITTI IN APPOSITI ALBI.

LA SOCIETA' POTRA' COMPIERE QUALUNQUE OPERAZIONE MOBILIARE, IMMOBILIARE, COMMERCIALE, INDUSTRIALE E FINANZIARIA UTILE AL RAGGIUNGIMENTO DELLO SCOPO SOCIALE IVI INCLUSA L'ASSUNZIONE DI PARTECIPAZIONI ED INTERESSENZE IN ALTRE SOCIETA' OD IMPRESE AVENTI SCOPI ANALOGHI, AFFINI O CONNESSI AL PROPRIO, COMUNQUE IN VIA NON PREVALENTE, NON A FINI DI COLLOCAMENTO E NON NEI CONFRONTI DEL PUBBLICO.

SONO TASSATIVAMENTE ESCLUSE LE ATTIVITA' PER LE QUALI IL D.L. 58/98 RICHIEDE REQUISITI DIVERSI DA QUELLI DI CUI ALLA PRESENTE SOCIETA', L'ATTIVITA' BANCARIA, L'ATTIVITA' ASSICURATIVA, NONCHE' TUTTE LE ALTRE ATTIVITA' VIETATE O COMUNQUE RISERVATE DALLA PRESENTE E FUTURA LEGISLAZIONE A SOCIETA' AVENTI REQUISITI DIVERSI DA QUELLI DI CUI ALLA PRESENTE SOCIETA'.

SISTEMA DI AMMINISTRAZIONE E CONTROLLO

- AMMINISTRATORE UNICO
numero componenti in carica: 1

INFORMAZIONI SULLO STATUTO

Poteri associati alla carica di AMMINISTRATORE UNICO:



CAMERA DI COMMERCIO
INDUSTRIA ARTIGIANATO E AGRICOLTURA

Prot. n. 588/2010/CTO0262

17/3/2010

LA FIRMA SOCIALE E LA LEGALE RAPPRESENTANZA DELLA SOCIETA' DI FRONTE AI TERZI ED IN GIUDIZIO SPETTANO ALL'AMMINISTRATORE UNICO.
L'AMMINISTRATORE UNICO E' INVESTITO DI TUTTI I POTERI DI ORDINARIA E STRAORDINARIA AMMINISTRAZIONE. L'AMMINISTRATORE UNICO POTRA' NOMINARE E REVOCARE PROCURATORI PER SINGOLI ATTI O PER CATEGORIE DI ATTI.

INFORMAZIONI PATRIMONIALI E FINANZIARIE

Capitale Sociale in EURO:
deliberato 20.000,00
sottoscritto 20.000,00
versato 20.000,00
conferimenti in DENARO

ATTIVITA'

Data d'inizio dell'attività dell'impresa: 21/07/2003

Attività esercitata nella sede legale:
COMMERCIO ALL'INGROSSO DI MATERIALE ELETTRICO - COSTRUZIONE QUADRI E APPARECCHIA
TURE ELETTROMECCANICHE - COSTRUZIONE IMPIANTI SEMAFORICI E SEGNALETICA -
COSTRUZIONE IMPIANTI ILLUMINAZIONE PUBBLICA.
DAL 02/10/2003 INSTALLAZIONE, MAANUTENZIONE, TRASFORMAZIONE, AMPLIAMENTO DI
IMPIANTI ELETTRICI, ELETTRONICI ED ANTINCENDIO L.46/90 LETT.A-B-G.

TITOLARI DI CARICHE O QUALIFICHE

* RUSSOMANDO PALMINA
nata a GIFFONI VALLE PIANA (SA) il 04/01/1938
codice fiscale: RSSPMN38A44E027H
- AMMINISTRATORE UNICO nominato con atto del 02/01/2004
presentazione il 14/01/2004
durata in carica FINO ALLA REVOCA

* DE FRANCESCO GIANDOMENICO
nato a TORINO (TO) il 11/02/1972
codice fiscale: DFRGDM72B11L219Z
- PROCURATORE nominato con atto del 17/04/2003
durata in carica A TEMPO INDETERMINATO
Poteri:

PROCURA REP. 968/780 DEL 05/02/2007 NOTAIO CARUSO CLAUDIO
DISGIUNTAMENTE DAL PROCURATORE SIGNOR DE FRANCESCO ALBERTO ABBIA A:
- COSTITUIRSI IN RAGGRUPPAMENTO DI IMPRESE AI SENSI DEL DECRETO LEGISLATIVO 19
DICEMBRE 1991 N. 40 E SUCCESSIVE MODIFICHE O INTEGRAZIONI, SIA IN VESTE DI
MANDANTE CHE DI MANDATARIA CAPOGRUPPO;
- CONCORRERE AD ASTE ED INCANTI PUBBLICI E PRIVATI IN GENERE, RAPPRESENTANDO LA
MANDANTE NELLA STIPULA DI CONTRATTI PER L'ESECUZIONE DI LAVORI AFFIDATI OD
AGGIUDICATI ALLA SOCIETA' STESSA NONCHE' IN TUTTI GLI ATTI ED OPERAZIONI PER
L'ESECUZIONE DEI LAVORI STESSI E COSI' IN VIA ESEMPLIFICATIVA:
- SOTTOSCRIVERE I VERBALI DI CONSEGNA, DI SOSPENSIONE, DI RIPRESA, DI
ULTIMAZIONE DEI LAVORI, CONCORDARE PREZZI AGGIUNTIVI, FIRMARE GLI ATTI
CONTABILI DEGLI STATI DI AVANZAMENTO O DI LIQUIDAZIONE DEI LAVORI E GLI ATTI
RELATIVI AI COLLAUDI, IMPEGNANDO VALIDAMENTE LA SOCIETA' MANDANTE NEI CONFRONTI
DELLE PUBBLICHE AMMINISTRAZIONI CIVILI E MILITARI COMMITTENTI, NONCHE' DI
PRIVATI;
- RISCOUTERE LE FATTURE EMESSE DALLA SOCIETA' RILASCIANDO REGOLARE QUIETANZA.
- RESPONSABILE TECNICO nominato il 02/10/2003

* DE FRANCESCO ALBERTO
nato a TORINO (TO) il 21/09/1977
codice fiscale: DFRLRT77P21L219V
- PROCURATORE nominato con atto del 17/04/2003
durata in carica A TEMPO INDETERMINATO
Poteri:

PROCURA REP.968/780 DEL 05/02/2007 NOTAIO CARUSO CLAUDIO



CAMERA DI COMMERCIO
INDUSTRIA ARTIGIANATO E AGRICOLTURA

Prot. CEV/5789/RTO/CTO0262

17/3/2010

DISGIUNTAMENTE DAL PROCURATORE SIGNOR DE FRANCESCO GIANDOMENICO ABBIA A:
- COSTITUIRSI IN RAGGRUPPAMENTO DI IMPRESE AI SENSI DEL DECRETO LEGISLATIVO 19 DICEMBRE 1991 N. 40 E SUCCESSIVE MODIFICHE O INTEGRAZIONI, SIA IN VESTE DI MANDANTE CHE DI MANDATARIA CAPOGRUPPO;
- CONCORRERE AD ASTE ED INCANTI PUBBLICI E PRIVATI IN GENERE, RAPPRESENTANDO LA MANDANTE NELLA STIPULA DI CONTRATTI PER L'ESECUZIONE DI LAVORI AFFIDATI OD AGGIUDICATI ALLA SOCIETA' STESSA NONCHE' IN TUTTI GLI ATTI ED OPERAZIONI PER L'ESECUZIONE DEI LAVORI STESSI E COSI' IN VIA ESEMPLIFICATIVA:
- SOTTOSCRIVERE I VERBALI DI CONSEGNA, DI SOSPENSIONE, DI RIPRESA, DI ULTIMAZIONE DEI LAVORI, CONCORDARE PREZZI AGGIUNTIVI, FIRMARE GLI ATTI CONTABILI DEGLI STATI DI AVANZAMENTO O DI LIQUIDAZIONE DEI LAVORI E GLI ATTI RELATIVI AI COLLAUDI, IMPEGNANDO VALIDAMENTE LA SOCIETA' MANDANTE NEI CONFRONTI DELLE PUBBLICHE AMMINISTRAZIONI CIVILI E MILITARI COMMITTENTI, NONCHE' DI PRIVATI;
- RISCOUTERE LE FATTURE EMESSE DALLA SOCIETA' RILASCIANDO REGOLARE QUIETANZA.
- RESPONSABILE TECNICO nominato il 02/10/2003

CERTIFICAZIONE DI CUI ALLA LEGGE 46/90

ABILITAZIONI:

L'impresa, ai sensi della Legge 5 marzo 1990 n. 46 recante norme per la sicurezza degli impianti, è abilitata, salvo le eventuali limitazioni più sotto specificate, all'installazione, alla trasformazione, all'ampliamento e alla manutenzione degli impianti di cui all'Art. 1 della Legge n. 46/1990 come segue:

1) lettera A

PER GLI IMPIANTI DI PRODUZIONE, DI TRASPORTO, DI DISTRIBUZIONE E DI UTILIZZAZIONE DELL'ENERGIA ELETTRICA ALL'INTERNO DEGLI EDIFICI A PARTIRE DAL PUNTO DI CONSEGNA DELL'ENERGIA FORNITA DALL'ENTE DISTRIBUTORE.

Data riconoscimento: 02/10/2003 Ente: CAMERA DI COMMERCIO

2) lettera B

PER GLI IMPIANTI RADIOTELEVISIVI ED ELETTRONICI IN GENERE, LE ANTENNE E GLI IMPIANTI DI PROTEZIONE DA SCARICHE ATMOSFERICHE.

Data riconoscimento: 02/10/2003 Ente: CAMERA DI COMMERCIO

3) lettera G

PER GLI IMPIANTI DI PROTEZIONE ANTINCENDIO

Data riconoscimento: 02/10/2003 Ente: CAMERA DI COMMERCIO

RESPONSABILI TECNICI:

* DE FRANCESCO GIANDOMENICO

nato a TORINO (TO) il 11/02/1972

Codice Fiscale: DFRGDM72B11L219Z

residente a BOSCONERO (TO) VIA MONSIGNOR RE 12 CAP 10080

- PROCURATORE

- RESPONSABILE TECNICO

per l'esercizio delle attività di cui alla lettera A, B, G

Data riconoscimento: 02/10/2003 Ente: CAMERA DI COMMERCIO

* DE FRANCESCO ALBERTO

nato a TORINO (TO) il 21/09/1977

Codice Fiscale: DFRLRT77P21L219V

residente a SAN MAURO TORINESE (TO) VIA PAPA GIOVANNI XXIII 1 CAP 10100

- PROCURATORE

- RESPONSABILE TECNICO

per l'esercizio delle attività di cui alla lettera A, B, G

Data riconoscimento: 02/10/2003 Ente: CAMERA DI COMMERCIO

Il presente certificato riporta le notizie/dati iscritti nel Registro alla data odierna.



CAMERA DI COMMERCIO
INDUSTRIA ARTIGIANATO E AGRICOLTURA
DI TORINO

Prot. n. 1569/R/10/CTO0262

17/3/2010

IMPOSTA DI BOLLO ASSOLTA IN MODO VIRTUALE - AUTORIZZAZIONE DELL'INTENDENZA DI FINANZA DI TORINO N. 26204 DEL 5/11/1975.

RISCOSSI PER NR BOLLI 2 EURO 29,24
PER DIRITTI EURO 10,00
TOTALE EURO 39,24
TOTALE CON GLI IMPORTI ESPRESSI IN LIRE: 75979

DAGLI ATTI DELL'UFFICIO LA SUDETTA IMPRESA NON RISULTA IN STATO DI FALLIMENTO, CONCORDATO PREVENTIVO O DI AMMINISTRAZIONE CONTROLLATA. SI DICHIARA INOLTRE CHE A CARICO DELLA PREDETTA DITTA NON RISULTA PERVENUTA NEGLI ULTIMI 5 ANNI A QUESTO UFFICIO DICHIARAZIONE DI FALLIMENTO, LIQUIDAZIONE AMMINISTRATIVA COATTA, AMMISSIONE IN CONCORDATO O AMMINISTRAZIONE CONTROLLATA

PER IL CONSERVATORE
Franca Ferrero
FRANCA FERRERO

SOGGETTI CONTROLLATI (articolo 2 del D.P.R n.252 del 3/6/1998)

Codice fiscale	Denominazione	Pr.sede		
08649110015	I.R.M.E. S.R.L.	TO		
Cognome	Nome	Sesso	Pr.nasc.	Dt nasc.
RUSSOMANDO	PALMINA	F	SA	04/01/1938
DE FRANCESCO	GIANDOMENICO	M	TO	11/02/1972
DE FRANCESCO	ALBERTO	M	TO	21/09/1977

N U L L A O S T A

ai fini dell'articolo 10 della legge 31 maggio 1965, n.575 e successive modificazioni.

La presente certificazione è emessa dalla C.C.I.A.A. utilizzando il collegamento telematico con il sistema informativo utilizzato dalla prefettura di Roma.

*** fine certificato ***

I.R.M.E. S.R.L.

Via Villafranca, 25

10099 – San Mauro Torinese

Tel. 011.8222510 – Fax 011.8221270

COMMITTENTE:

IRIDE SERVIZI SPA – VIA BERTOLA, 48 – 10122 TORINO

LUOGO:

SEL SINIGAGLIA – CORSO SEBASTOPOLI, 258 - TORINO

OGGETTO:

**IMPIANTI ELETTRICI LOCALI EX ASL PIANO TERRA.
MODIFICA IMPIANTI ELETTRICI AL PIANO PRIMO, SECONDO E TERZO DOVUTO A
MODIFICHE MURARIE AMPLIAMENTO IMPIANTO RIVELAZIONE INCENDI ESISTENTE.**

FINALITA':

**RELAZIONE CON TIPOLOGIA DI MATERIALI UTILIZZATI E
ALLEGATO ALLA DICHIARAZIONE DI CONFORMITA' DELL'IMPIANTO
(AI SENSI DEL D.M. N.37/2008)**

I.R.M.E. S.R.L.

Via Villafranca, 25
10099 – San Mauro Torinese
Tel. 011.8222510 – Fax 011.8221270

Premessa

La sottoscritta I.R.M.E. s.r.l. corrente in San Mauro T.se, Via Villafranca, 25, iscritta alla C.C.I.A.A. di Torino al n. 989634, esecutrice degli impianti elettrici relativi all'implementazione impianto Elettrico in alcuni locali all'interno dell'edificio scolastico denominato SEL Sinigaglia, Corso Sebastopoli, 258 - Torino, sottoscrive attraverso il proprio legale rappresentante e sotto la propria responsabilità che l'impianto è stato realizzato in modo conforme alla regola d'arte utilizzando i materiali e componenti di seguito elencati, inoltre dichiara:

- Che sono stati utilizzati materiali e componenti elettrici a norme CEI, nonché con marchio IMQ o equivalente europeo;
- Che è stato controllato l'impianto ai fini della funzionalità e della sicurezza per le persone e per i luoghi interessati;
- Che l'impianto garantisce affidabilità e continuità di esercizio nei luoghi interessati;
- Che l'impianto risulta possedere i requisiti di flessibilità ed espandibilità con conseguente facilità di gestione e manutenzione;
- Che i singoli componenti così come tutto l'impianto risultano idonei e compatibili con l'ambiente di installazione;
- Che la conformità dichiarata viene assicurata nel tempo finché l'impianto sarà sottoposto a regolare manutenzione e che lo stesso non venga manomesso o modificato.

La stessa I.R.M.E. s.r.l. dichiara di essere abilitata ai sensi della Legge 5.3.1990 n.46 per le seguenti attività:

- Lettera A - Impianti elettrici all'interno di edifici
- Lettera B - Impianti radiotelevisivi, antenne, protezione scariche atmosferiche
- Lettera G - Impianti di protezione antincendio.

Relazione

I lavori eseguiti sono stati i seguenti:

- Piano interrato – Zona Nuove Aule (provvisoria)
 - Rifacimento quadro elettrico di zona
 - Installazione di nuovo impianto elettrico luce normale
 - Installazione di nuovo impianto elettrico luce di emergenza
 - Installazione di nuovo impianto elettrico F.M.
 - Sistemazione impianto rivelazioni incendi esistente

- Piano 1° - Aule 17, 18, 19, 20, 21, 22, 23, 24
 - Alimentazione motori apertura calotte plexiglass
 - Spostamenti accensioni aule a seguito modifiche murarie
 - Installazione di una sirena antincendio supplementare

- Alimentazione monta carrozzelle sulle seguenti scale:
 - Scala esterna
 - Scala atrio ingresso
 - Scala piano 1°
 - Scala infermeria

- Piano 2° - Aule e corridoi
 - Spostamenti accensioni aule a seguito modifiche murarie
 - Installazione di sirena antincendio supplementare

- Piano 2° - Aula informatica (55)
 - Installazione di n.10 nuovi gruppi presa composti da n.1 interruttore magnetotermico 2x16A, n.3 Prese UNEL 10/16A, n.2 Biprese 10/16°, n.1 predisposizione fonia dati.

- Piano 3° - Corridoi sopra aule
 - Spostamento canali porta plafoniere a seguito modifiche murarie
 - Spostamenti accensioni a seguito modifiche murarie

- Piano 3° - Aule
 - Installazione di una sirena antincendio supplementare

- Piano 3° - Corridoio lato biblioteca
 - Installazione di una sirena antincendio supplementare

I.R.M.E. S.R.L.

Via Villafranca, 25

10099 – San Mauro Torinese

Tel. 011.8222510 – Fax 011.8221270

- Filtro antincendio scuola-palestra
 - Modifiche agli impianti luce e accensioni a seguito modifiche murarie
 - Modifiche ai punti luce a seguito modifiche murarie

- Magazzini e locali palestra
 - Modifiche agli impianti luce e accensioni a seguito modifiche murarie
 - Modifiche ai punti luce a seguito modifiche murarie

- Piano Rialzato - Segreteria
 - Nuova installazione di punti luce e modifiche accensioni a seguito di modifiche alle opere murarie

- Piano Rialzato - corridoio
 - Installazione di una sirena antincendio supplementare

L'alimentazione elettrica è stata presa dalle dorsali Luce e/o F.M. esistenti ai piani o nei locali.

Si è provveduto inoltre alla verifica dei punti presa e dei punti luce con misura dei conduttori e verifica dello sfilaggio degli stessi.

I.R.M.E. S.R.L.

Via Villafranca, 25
10099 – San Mauro Torinese
Tel. 011.8222510 – Fax 011.8221270

MATERIALE UTILIZZATO

Tubo PVC
Guaine, raccordi, pezzi speciali
Canale PVC
Scatole portapparecchi
Cassette di derivazione
Quadretti portapparecchi
Prese, interruttori Pulsanti
Interruttori modulari
Conduttori unipolari N07V-K
Cavi multipolari FG70-R/4
Componenti rivelazione incendi
Corpi illuminanti
Plafoniere stagne
Plafoniere emergenza
Lampade e Tubi fluorescenti
Estrattori aria
Collari, morsetti, capicorda

CASA COSTRUTTRICE

DIELECTRIX
RECORDVINIL
BOCCHIOTTI
GEWISS
GEWISS
GEWISS
GEWISS
ABB ELETTROCONDUTTURE
CEAT CAVI
ARISTON CAVI
NOTIFIER
DISANO
DISANO
OVA/BEGHELLI
PHILIPS/OSRAM
VORTICE
CARPANETO

San Mauro Torinese, 22.04.2010

I.R.M.E. s.r.l.
VIA VILLAFRANCA, 25
10099 SAN MAURO T.S.E (TO)
Tel. 011.8222510 - Fax 011.8221270

I.R.M.E. S.R.L.

Via Villafranca, 25

10099 – San Mauro Torinese

Tel. 011.8222510 – Fax 011.8221270

COMMITTENTE:

IRIDE SERVIZI SPA – VIA BERTOLA, 48 – 10122 TORINO

LUOGO:

SEL SINIGAGLIA – CORSO SEBASTOPOLI, 258 - TORINO

OGGETTO:

IMPIANTI ELETTRICI LOCALI EX ASL PIANO TERRA.

**MODIFICA IMPIANTI ELETTRICI AL PIANO PRIMO, SECONDO E TERZO DOVUTO A
MODIFICHE MURARIE AMPLIAMENTO IMPIANTO RIVELAZIONE INCENDI ESISTENTE.**

FINALITA':

PROGETTO (SCHEMA DI IMPIANTO REALIZZATO)

**ALLEGATO ALLA DICHIARAZIONE DI CONFORMITA' DELL'IMPIANTO
(AI SENSI DEL D.M. N.37/2008)**

LOCALI EX ASL PIANO INTERRATO

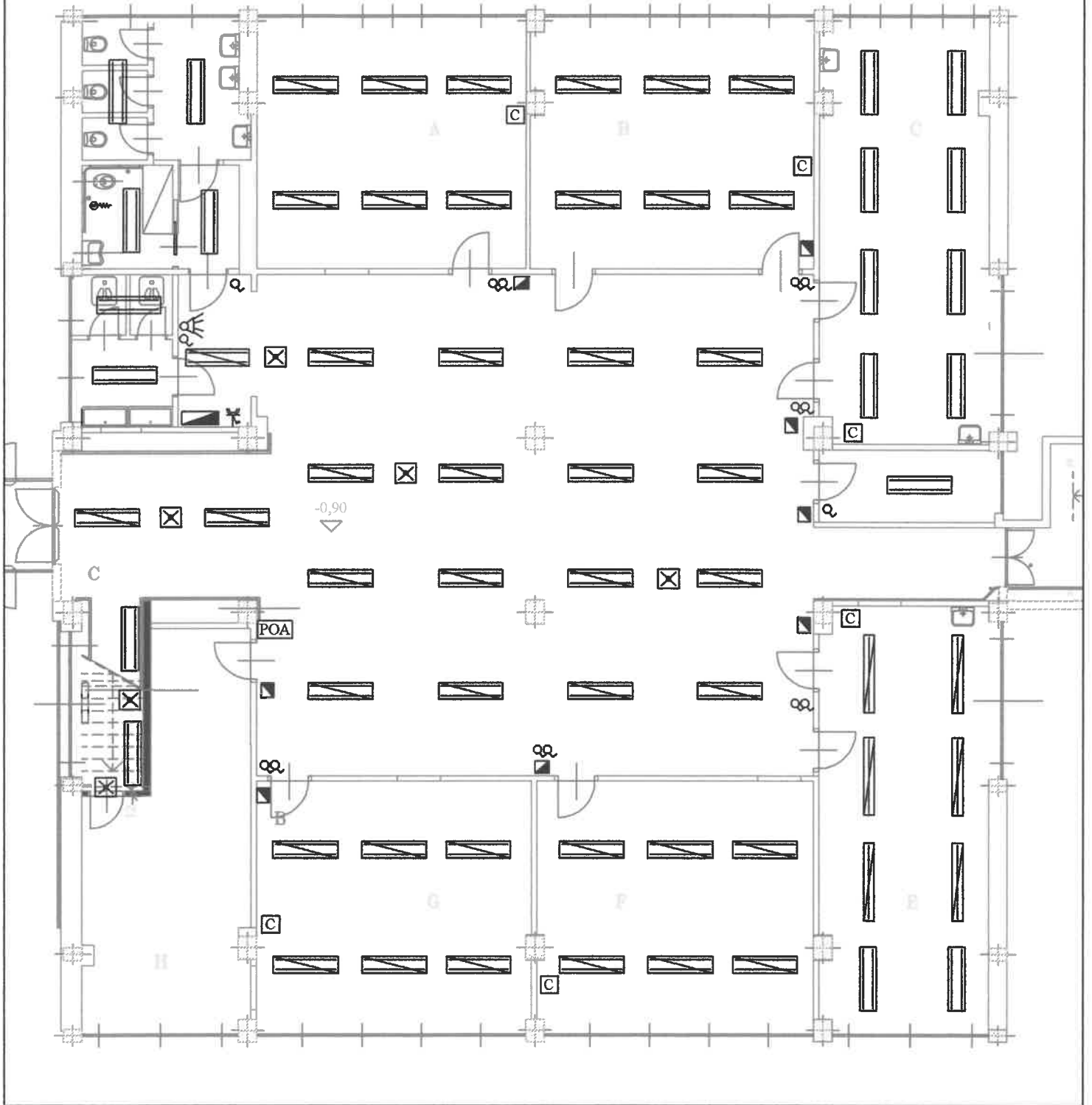



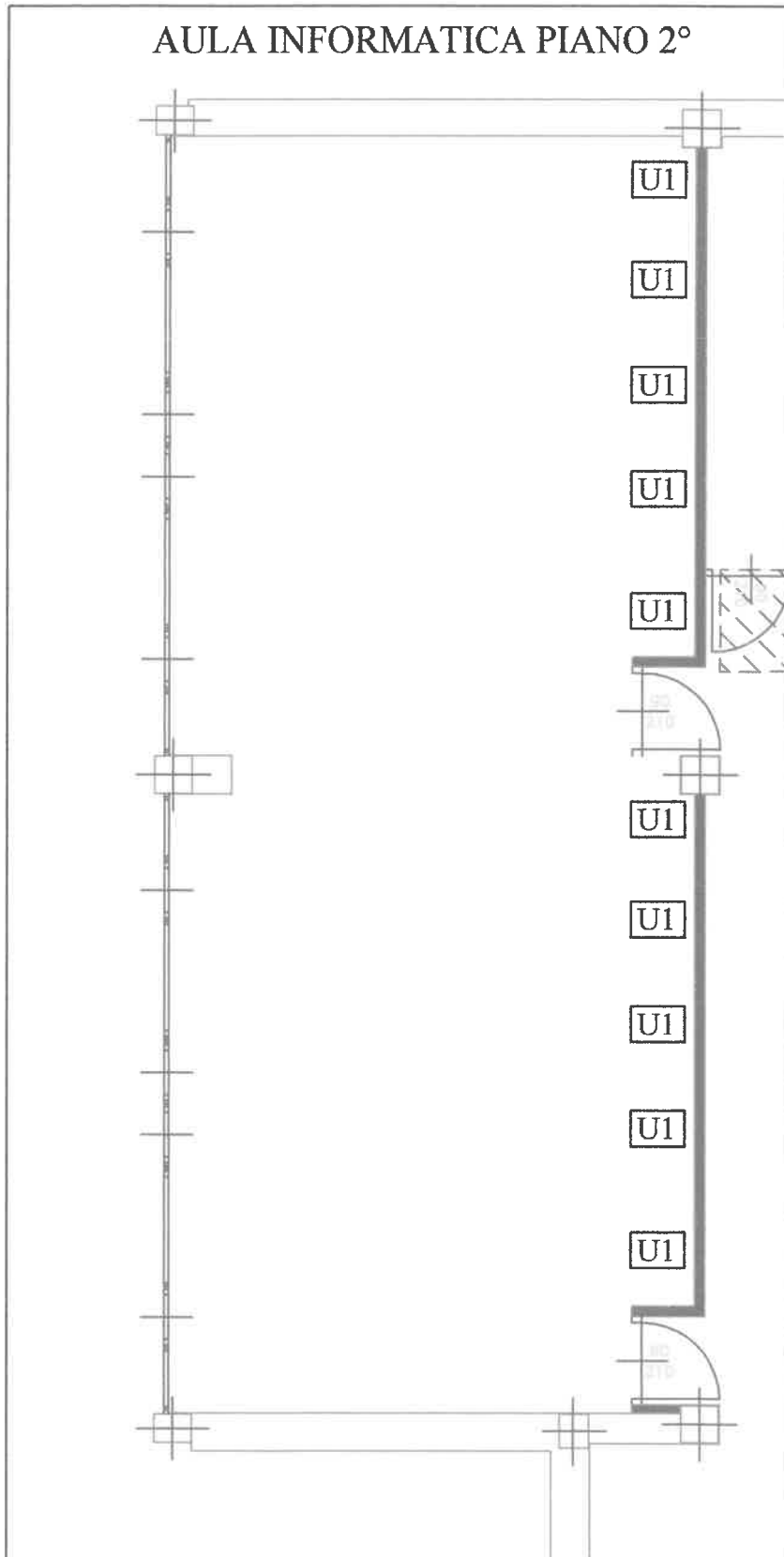







AULA INFORMATICA PIANO 2°

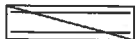
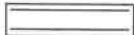

IRME s.r.l.
Via Villafranca, 25
10099 San Mauro T.S.E. (TO)
Tel. 011.8222510 - Fax 011.8221270

IRME. s.r.l.
VIA VILLAFRANCA, 25
10099 SAN MAURO T.S.E. (TO)
Tel. 011.8222510 - Fax 011.8221270

LEGENDA

	QEG Quadro Elettrico Generale
	QEL Quadro Elettrico Locale
	Plafoniera 2x36W Lamellare con schermo Dark-Light
	Plafoniera 2x36W schermo in Policarbonato
	Plafoniera 1x58W Lamellare con schermo Dark-Light
	Plafoniera 1x18W Con batteria di emergenza autonomia 3h
	Presa CEE 2P+T 16A interbloccata
	Gruppo Presa UNEL 10/16A protetta da Magnetotermico 2x16A
	Pannello Ottico Acustico Allarme incendio
	Pulsante a tirante per chiamata emergenza WC disabili
	Ronzatore e annullamento chiamata emergenza WC disabili
	Gruppo Presa: n.3 UNEL 10/16A, n.2 Bipresa 10/16A, protette da n.1 Magnetotermico 2x16A, con predisposizione TP-TD



I.R.M.E. s.r.l.
 VIA VILLAFRANCA, 25
 10090 SAN MAURO T.S.E. (TO)
 Tel. 011.8222510 - Fax 011.8221270

ALIMENTAZIONE
DA CABINA BT

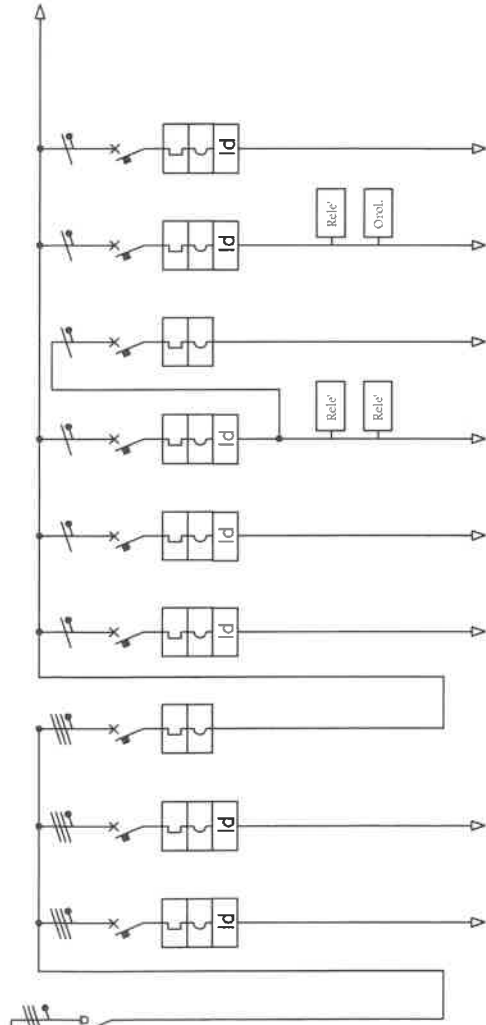

I.R.M.E. s.r.l.
VIA VILLAFRANCA, 25
10099 SAN MAURO T.S.E (TO)
Tel. 011.822510 - Fax 011.8221270

DENOMINAZIONE	Sezionat. Generale Quadro	Dorsale SX	Dorsale DX	Generale Servizi	F.M. Corridoio	WC	Luce Corridoio	Luce Emergenza	Luce Esterna	Riserva	LINEA
Vn	400	400	400	400	230	230	230	230	230	230	
lb	A										
fasi	3+N	3+N	3+N	3+N	1+N	1+N	1+N	1+N	1+N	1+N	
cosfi											
Vn	400	400	400	400	230	230	230	230	230	230	
n°	4	4	4	4	2	2	2	2	2	2	
PI	kA	10	10	10	10	10	10	10	10	10	
PC	kA	10	10	10	10	10	10	10	10	10	
In	A	32	32	20	16	10	16	6	16	16	
curva c.		C	C	C	C	C	C	C	C	C	
l th	A										
l mg	A										
l diff.	A										
t. interv.	s	0,3	0,3		0,03	0,03	0,03		0,03	0,03	
modello *											
costruttore *											
tipo		N07V-K	N07V-K		N07V-K	N07V-K	N07V-K	N07V-K	N07V-K	N07V-K	
sezione mm ²		4X16	4X16		2X6	2X4	2X4	2X2,5	2X4		
lunghezza m		40	40		30	20	40	50	50		
NOTE							Doppia accensione da puls. in campo		Relè' Crepusc. Orologio		

I.R.M.E. s.r.l.
via Villafranca, 25, 10099 San Mauro T.s.e
tel.: 011.822510 - fax: 011.8221270
email: irme@ininterfree.it

Committente:
IRIDE SERVIZI SPA
Via Bertola, 48 - 10122 Torino

Titolo:
SEL Sinigalia
Schema elettrico QEG

tavola: E01/1
scala: ---

ALIMENTAZIONE
DA DORSALE

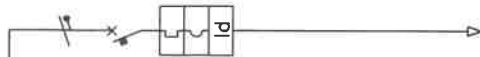

I.R.M.E. s.r.l.
VIA VILLAFRANCA, 25
10099 SAN MAURO T.S.E (TO)
Tel. 011.8222510 - Fax 011.8221270

LINEA	DENOMINAZIONE	Interruttore		CAVO	PROTEZIONE	LINEA
		Generale	Locale			
Vn	V	230				
lb	A					
fasi	n°	1+N				
cosfi						
Vn	V	230				
poli	n°	2				
PI	KA					
PC	KA	10				
In	A	16				
curva c.						
I th	A					
I mg	A					
I diff.	A	0,03				
t. interv.	s					
modello *						
costruttore *						
tipo		N07V-K				
sezione	mm ²	3x4				
lunghezza	m	15				
NOTE						

I.R.M.E. srl
via Villafranca, 25, 10099 San Mauro T.se
tel.: 011.8222510 - fax: 011.8221270
email: irme@interfree.it

Committente:
IRIDE SERVIZI SPA
Via Bertola, 48 - 10122 Torino

Titolo:
SEL Sinigaglia
Schema elettrico QLOC

lavoro: E01/1
scala: