



REGIONE PIEMONTE
CITTA' DI TORINO

Z.U.T.AMBITO 13.2/A "NIZZA" PIANO ESECUTIVO CONVENZIONATO SUBAMBITO B, C e D parte

ex. art. 43 della L.U.R. n° 56 / 77 e s.m.

"EX SCALO VALLINO"

PROPONENTE

Nova Coop società cooperativa
Il Procuratore
Antonio Avvenino Luigi RAUDO



Novacoop

Gruppo Nova Coop s.
Via Nelson Mandela
13100 Vercelli (VC)

PROGETTISTI

PROGETTO URBANISTICO E ARCHITETTONICO

Ing. Sabina Carucci
Ordine degli Ingegneri di Torino n° 10590V



OPERE DI URBANIZZAZIONE
Ing. Jacopo Tarchiani
Ordine degli Ingegneri di Torino n° 12941



AMBIENTE
Dott. Lorenzo Morra
Ordine dei Dottori Agronomi e Forestali di Torino n° 712



ACUSTICA
Ing. Rosamaria Miraglino
Ordine degli Ingegneri di Torino n° 8961L



PROGETTO COORDINAMENTO
Prof. Ing. Attilio Bastianini
Ordine degli Ingegneri di Torino n° 0170H

CONSULENZE SPECIALISTICHE

TRAFFICO
Ing. Ernesto MONDO - STUDIO SAMEP MONDO ENGINEERING SRL
Ordine degli Ingegneri di Torino n° 5991Y

GEOLOGIA E BONIFICHE
Dott.ssa Gabriella PUGLIANO - STUDIO PLANETA
ECONSULTING
Ordine Regionale dei Geologi del Piemonte
Sezione A - numero 583



Via Lamarmora, 80
10128 Torino
+39 011 58 14 511
posta@aigroup.it

ELABORATO

C.3-24

PROGETTO DI FATTIBILITA' TECNICO ECONOMICA OPERE DI URBANIZZAZIONE ELABORATI GRAFICI

REVISIONE

Revisione a seguito di DD 3155-2022 - data: settembre 2022

Rep. DEL 06/12/2022.0000837.1 Copia conforme dell'originale sottoscritto digitalmente da PATRIZIA ROSSINI, EMANUELA CANEVARO si attesta che la presente copia digitale è conforme all'originale digitale ai sensi dell'art. 23-bis del D. Lgs. n. 82/2005. Il corrispondente documento informatico è conservato negli archivi di Comune di Torino

Arrivo: AOO 055, N. Prot. 00003103 del 11/11/2022

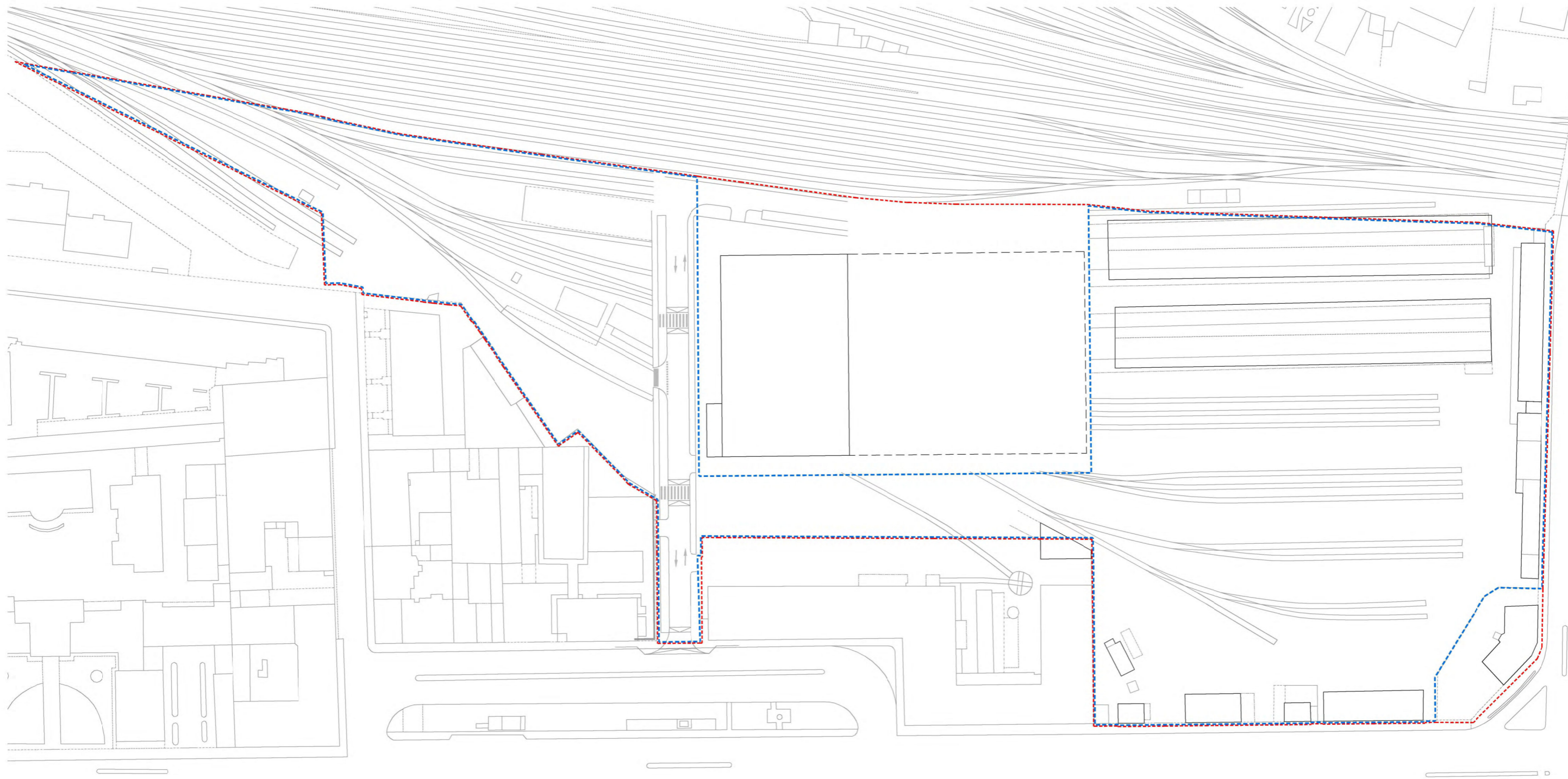

Legenda

Perimetro ZUT 13.2/A NIZZA

Perimetro del PEC

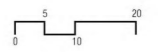

1:1250



Rep. DEL 06/12/2022. 0000837. I Copia conforme dell'originale sottoscritto digitalmente da PATRIZIA ROSSINI, EMANUELA CANEVARO si attesta che la presente copia digitale è conforme all'originale digitale ai sensi dell'art. 23-bis del D.Lgs. n. 82/2005. Il corrispondente documento informatico originale è conservato negli archivi di Comune di Torino

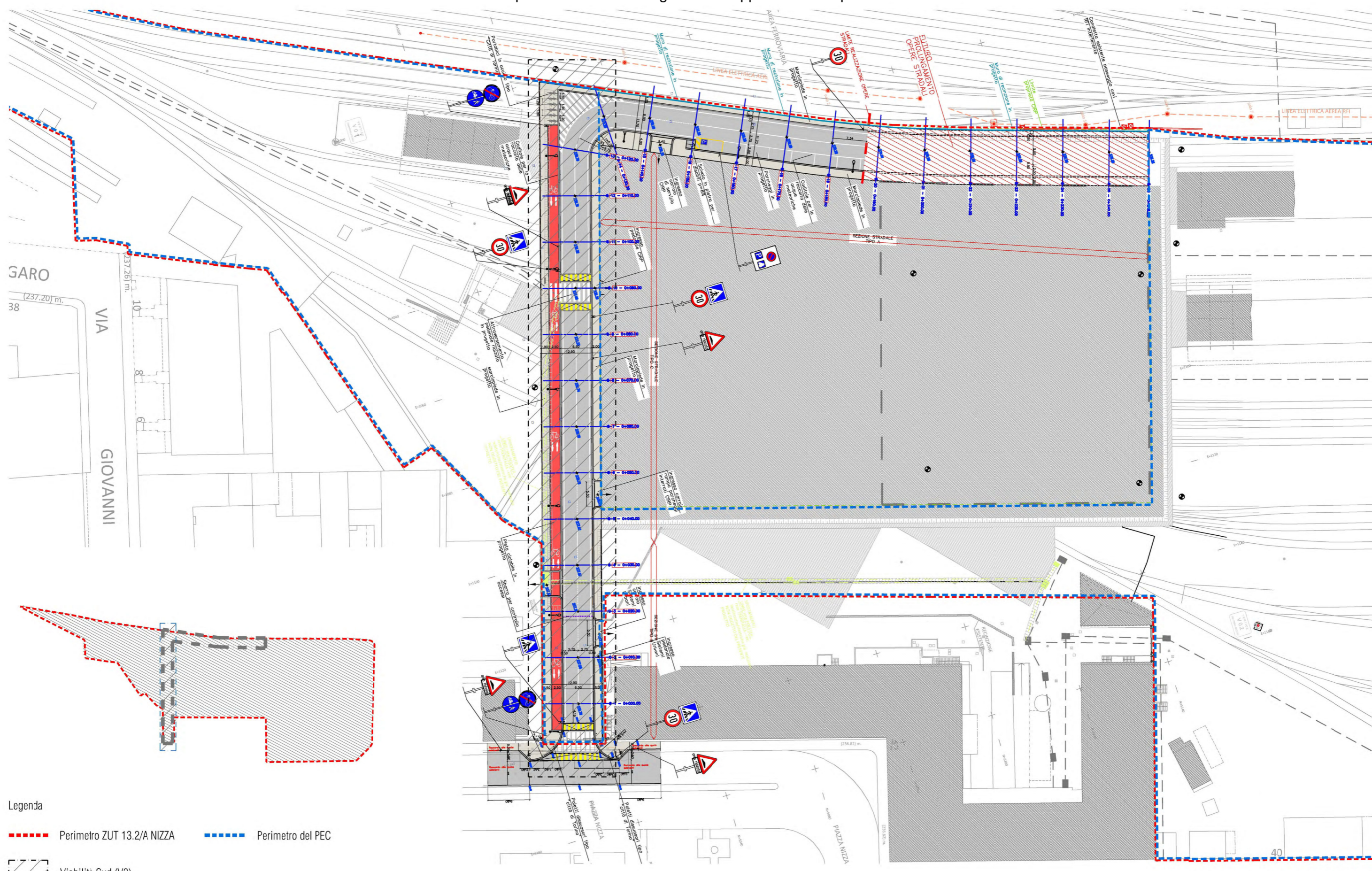

- Legenda
- - - - - Perimetro ZUT 13.2/A NIZZA
 - - - - - Perimetro del PEC
 - Viabilità Sud (V3)

Nota : Da progetto esecutivo (oou), l'importo del e opere per la viabilità Sud (V3) è pari a 430.353,71 euro.

Arrivo: AOO 055, N. Prot. 00003103 del 11/11/2022

Rep. DEL 06/12/2022. 0000837. I Copia conforme dell'originale sottoscritto digitalmente da PATRIZIA ROSSINI, EMANUELA CANEVARO si attesta che la presente copia digitale è conforme all'originale digitale ai sensi dell'art. 23-bis del D. Lgs. n. 82/2005. Il corrispondente documento informatico originale è conservato negli archivi di Comune di Torino

Arrivo: AOO 055, N. Prot. 00003103 del 11/11/2022

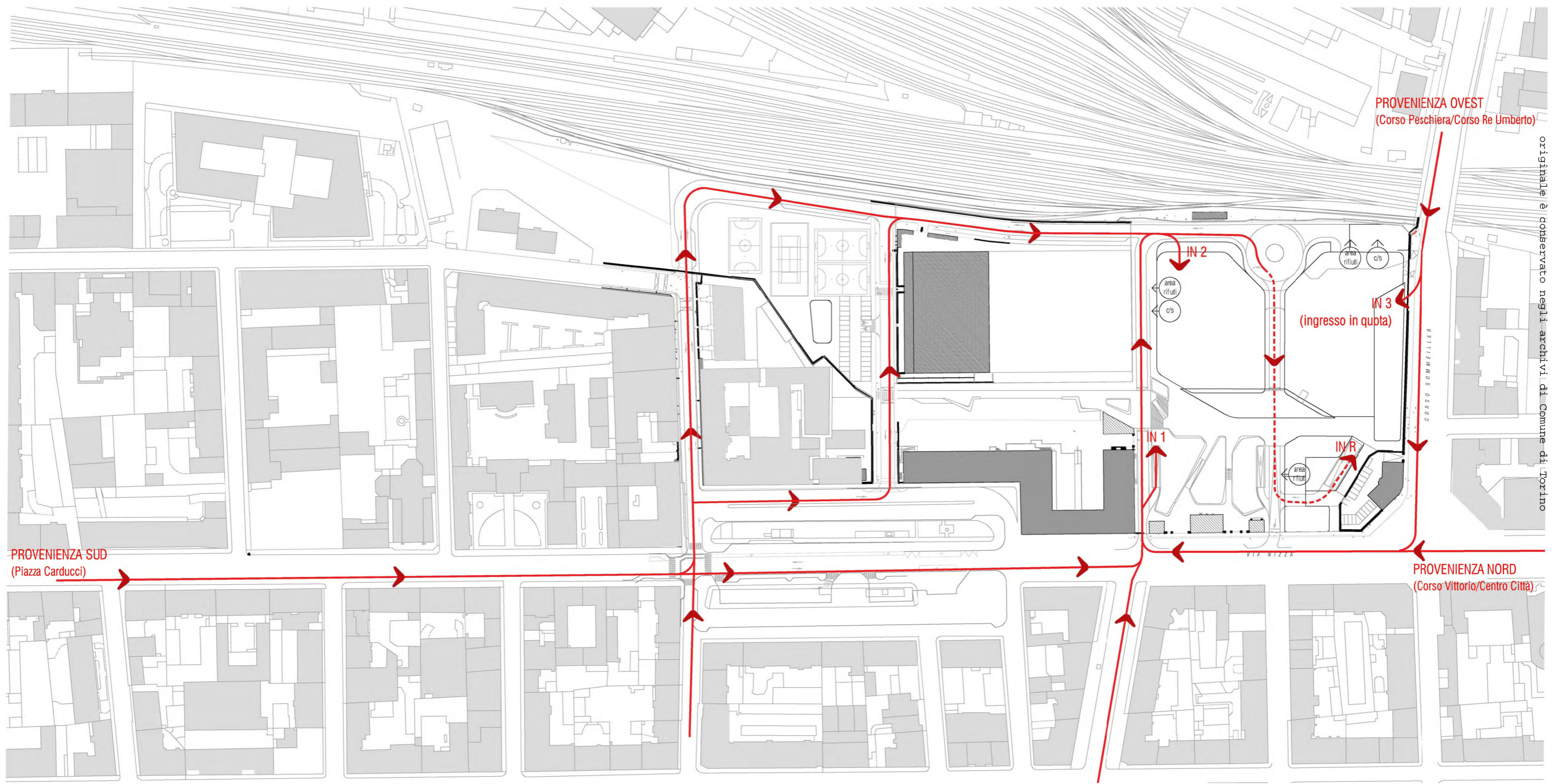

Legenda

- Perimetro ZUT 13.2/A NIZZA
- Perimetro del PEC
- Flussi in entrata
- IN 1 Ingresso parcheggi
- Viabilità regolamentata
- area rifiuti posizione indicativa dei punti di raccolta rifiuti per maggiori dettagli si rimanda agli elaborati C-11
- c/s posizione indicativa dei punti di raccolta rifiuti per maggiori dettagli si rimanda agli elaborati C-11



Rep. DEL 06/12/2022.0000837.1 Copia conforme dell'originale sottoscritto digitalmente da PATRIZIA ROSSINI, EMANUELA CANEVARO si attesta che la presente copia digitale è conforme all'originale digitale ai sensi dell'art. 23-bis del D. Lgs. n. 82/2005. Il corrispondente documento informatico originale è conservato negli archivi di Comune di Torino

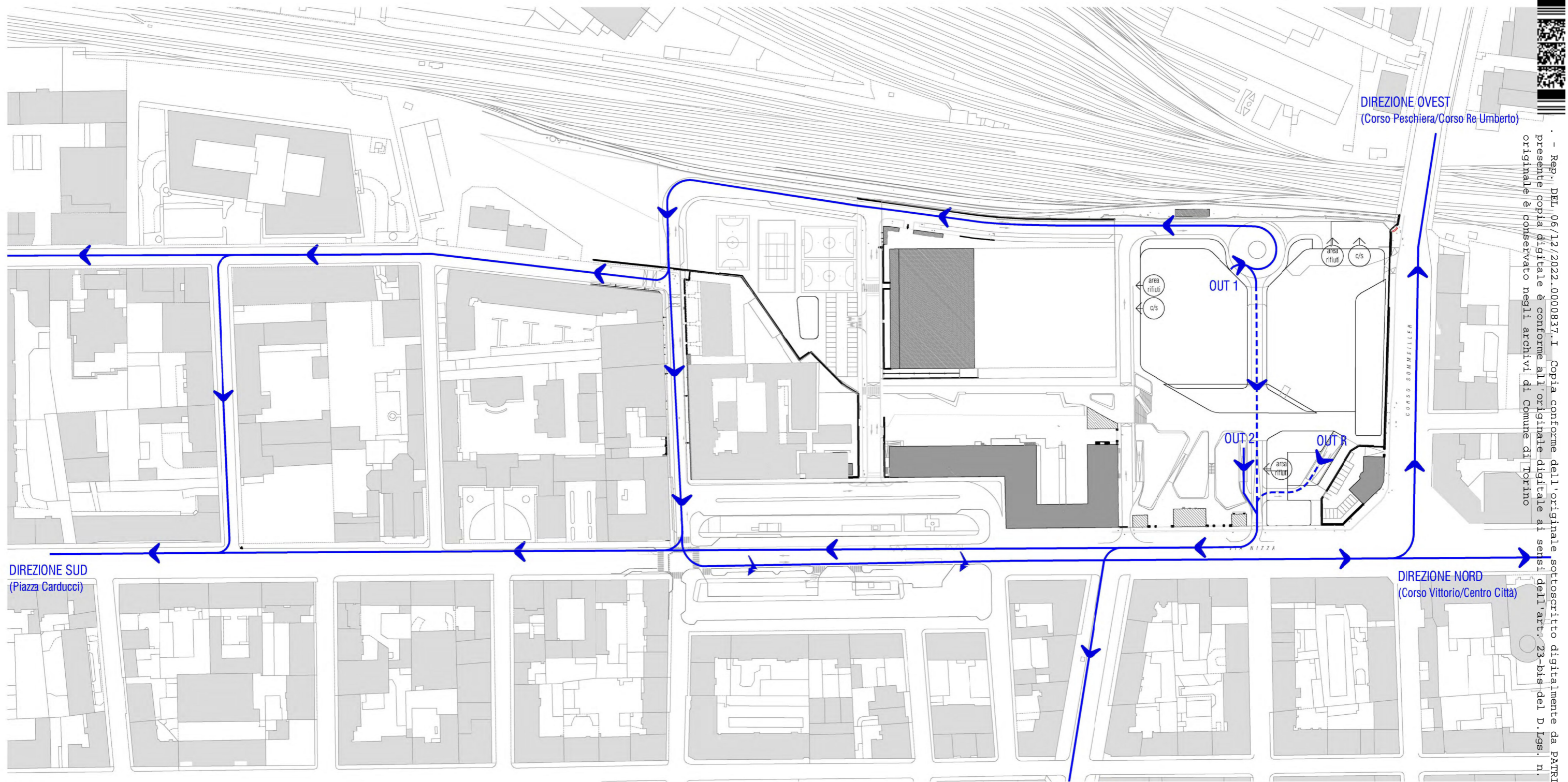

DIREZIONE SUD
(Piazza Carducci)

DIREZIONE OVEST
(Corso Peschiera/Corso Re Umberto)

DIREZIONE NORD
(Corso Vittorio/Centro Città)

DIREZIONE EST
(Valentino/Corso Massimo)

Legenda

----- Perimetro ZUT 13.2/A NIZZA

----- Perimetro del PEC

→ Flussi in uscita

OUT 1 Uscita parcheggi

----- Viabilità regolamentata

area rifiuti posizione indicativa dei punti di raccolta rifiuti
per maggiori dettagli si rimanda agli elaborati C-11

c/s posizione indicativa dei punti di raccolta rifiuti
per maggiori dettagli si rimanda agli elaborati C-11



Arrivo: AOO 055, N. Prot. 00003103 del 11/11/2022

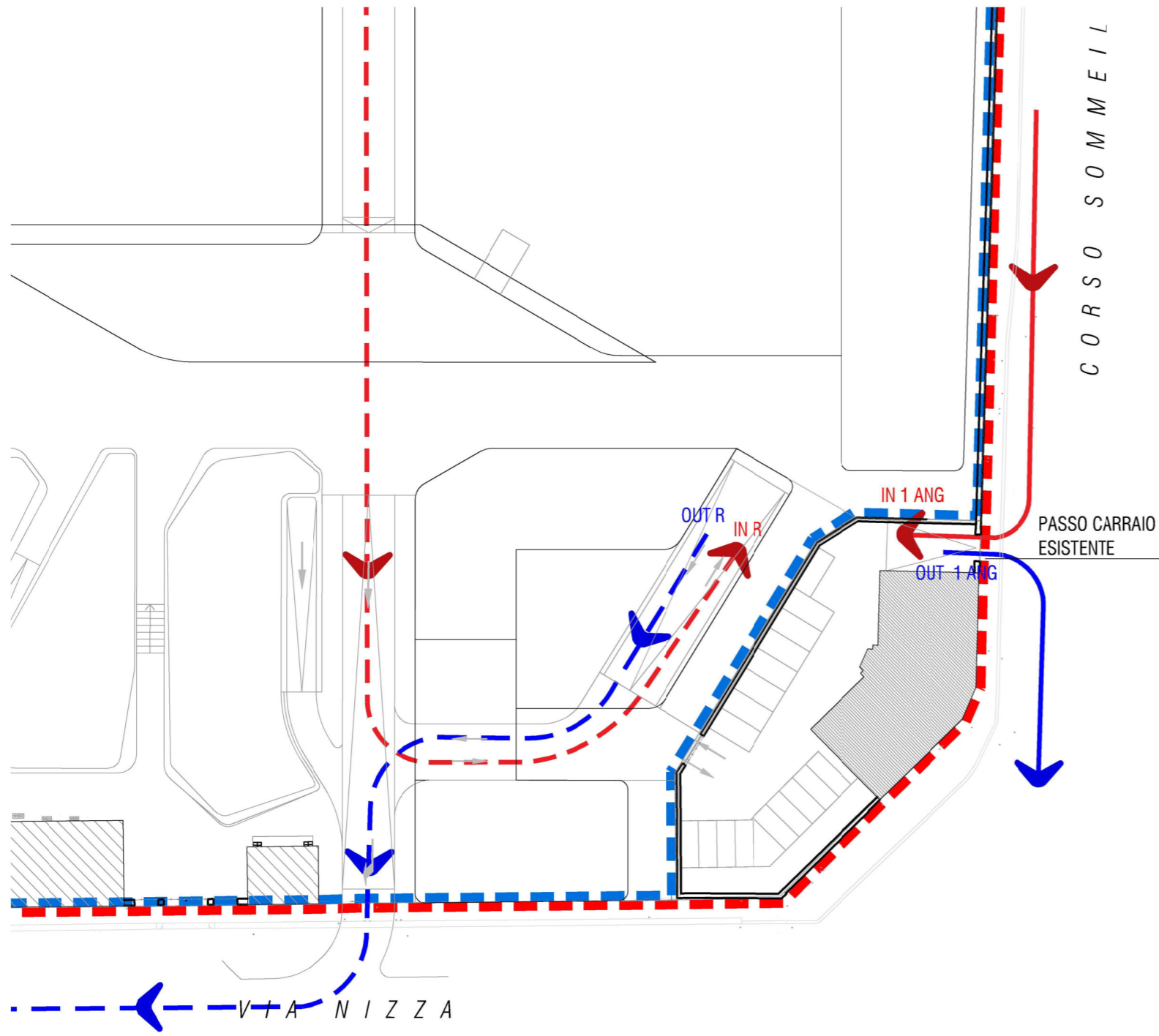

Legenda

----- Perimetro ZUT 13.2/A NIZZA

----- Perimetro del PEC

→ Flussi in entrata

→ Flussi in uscita

IN 1 Ingresso parcheggi

OUT 1 Uscita parcheggi

----- Viabilità regolamentata

----- Viabilità regolamentata

Rep. DEL 06/12/2022, 0000837.1 Copia conforme dell'originale sottoscritto digitalmente da PATRIZIA ROSSINI, EMANUELA CANEVARO si attesta che la presente copia digitale è conforme all'originale digitale ai sensi dell'art. 23-bis del D.Lgs. n. 82/2005. Il corrispondente documento informatico originale è conservato negli archivi di Comune di Torino
 37773MOS 05R02

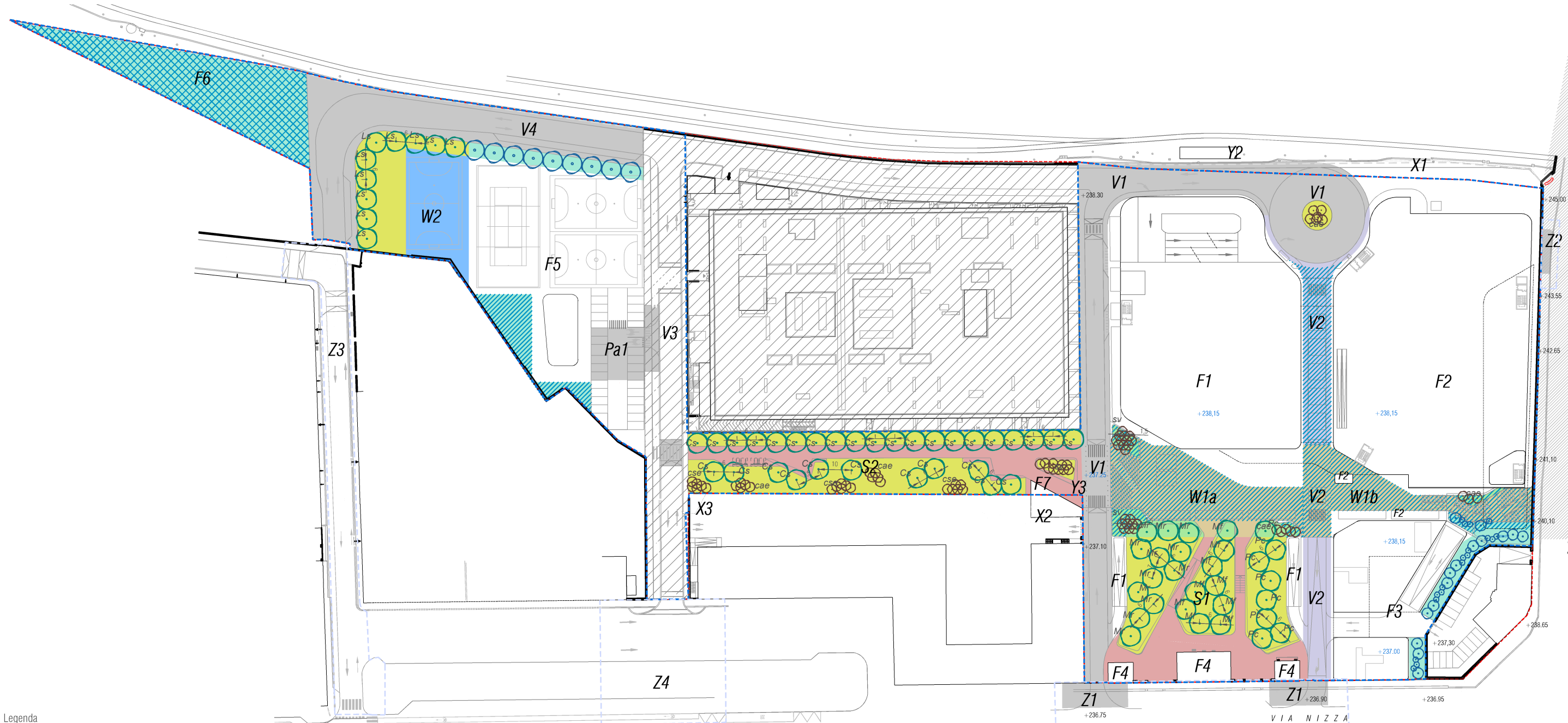

Legenda

- - - - Perimetro ZUT 13.2/A NIZZA

- - - - Perimetro del PEC

/ / / / Aree oggetto di Accordo di Programma CIRP Biotecnologie

OOU_ aree pubbliche

Aree asfaltate su terrapieno

Aree verdi su terrapieno

Aree verdi su soletta / Aree non permeabili

Pavimentazione in masselli autobloccanti su terrapieno

Z4 Opere di adeguamento della viabilità esistente - si rimanda agli elaborati C-11

OOU_ aree assoggettate ad uso pubblico

Aree asfaltate su terrapieno

Aree asfaltate su soletta

Aree verdi su terrapieno

Aree verdi su soletta

Pavimentazione in masselli autobloccanti su terrapieno

Pavimentazione in masselli autobloccanti su soletta

Campo da gioco in cemento

Arredo urbano e opere a verde

parcheggi bici

Sedute - muri /cordoli

Dissuasori

Specie arboree in progetto

Specie arbustive in progetto

Opere private (non comprese nel computo OOU)

Aree verdi private su terrapieno

Aree verdi private su soletta

Aree verdi permeabili con presenza di ballast

Specie arboree/arbustive

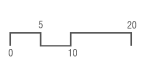



Perimetro ZUT 13.2/A NIZZA

Perimetro del PEC

Aree oggetto di Accordo di Programma CIRP Biotecnologie

OOU_ aree pubbliche

Aree asfaltate su terrapieno

Aree verdi su terrapieno

Aree verdi su soletta / Aree non permeabili

Pavimentazione in masselli autobloccanti su terrapieno

Opere di adeguamento della viabilità esistente - si rimanda agli elaborati C-11

OOU_ aree assoggettate ad uso pubblico

Aree asfaltate su terrapieno

Aree asfaltate su soletta

Aree verdi su terrapieno

Aree verdi su soletta

Pavimentazione in masselli autobloccanti su terrapieno

Pavimentazione in masselli autobloccanti su soletta

Campo da gioco in cemento

Arredo urbano e opere a verde

parcheggi bici

Sedute - muri /cordoli

Dissuasori

Specie arboree in progetto

Specie arbustive in progetto

Opere private (non comprese nel computo OOU)

Aree verdi private su terrapieno

Aree verdi private su soletta

Aree verdi permeabili con presenza di ballast

Specie arboree/arbustive

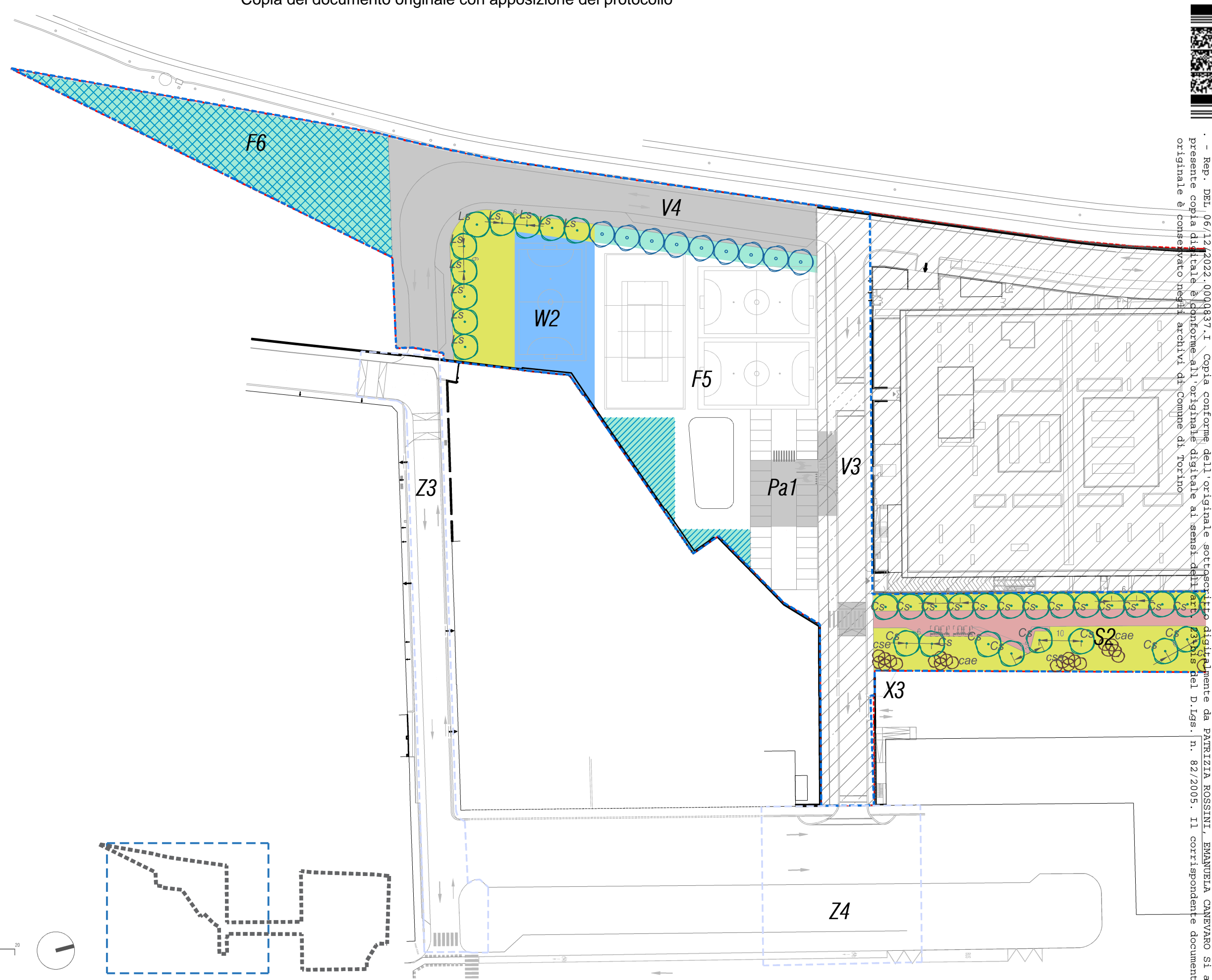

Rep. Del. 06/12/2022. 0000837. I Copia conforme dell'originale sottoscritto digitalmente da PATRIZIA ROSSINI, EMANUELA CANEVARO Si attesta che la presente copia digitale è conforme all'originale digitale ai sensi dell'art. 23 del D. Lgs. n. 82/2005. Il corrispondente documento informatico originale è conservato negli archivi di Comune di Torino

Arrivo: AOO 055, N. Prot. 00003103 del 11/11/2022

Rep. Del. 06/12/2022. 0000837.1 Copia conforme dell'originale sottoscritto digitalmente da PATRIZIA ROSSINI, EMANUELA CANEVARO si attesta che la presente copia digitale è conforme all'originale digitale ai sensi dell'art. 23-bis del D. Lgs. n. 82/2005. Il corrispondente documento informatico originale è conservato negli archivi di Comune di Torino
 P A T R I Z I A R O S S I N I
 E M A N U E L A C A N E V A R O

Perimetro ZUT 13.2/A NIZZA

Perimetro del PEC

Aree oggetto di Accordo di Programma CIRP Biotecnologie

OOU_ aree pubbliche

Aree asfaltate su terrapieno

Aree verdi su terrapieno

Aree verdi su soletta / Aree non permeabili

Pavimentazione in masselli autobloccanti su terrapieno

Opere di adeguamento della viabilità esistente - si rimanda agli elaborati C-11

OOU_ aree assoggettate ad uso pubblico

Aree asfaltate su terrapieno

Aree asfaltate su soletta

Aree verdi su terrapieno

Aree verdi su soletta

Pavimentazione in masselli autobloccanti su terrapieno

Pavimentazione in masselli autobloccanti su soletta

Campo da gioco in cemento

Arredo urbano e opere a verde

parcheggi bici

Sedute - muri/cordoli

Dissuasori

Specie arboree in progetto

Specie arbustive in progetto

Opere private (non comprese nel computo OOU)

Aree verdi private su terrapieno

Aree verdi private su soletta

Aree verdi private su capping impermeabile gestito con pozzi drenanti

Specie arboree/arbustive

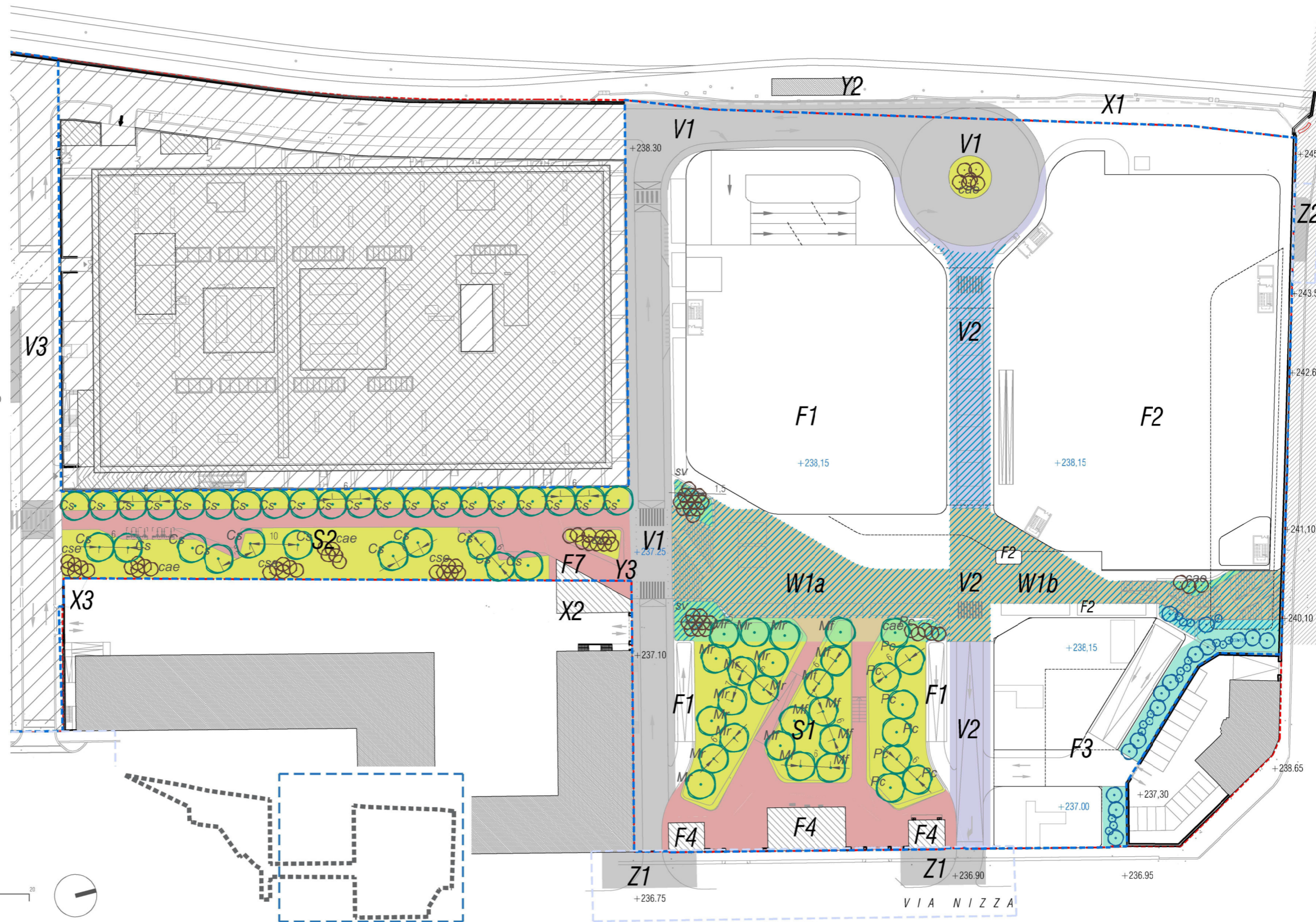



- - - - - Perimetro ZUT 13.2/A NIZZA
- - - - - Perimetro del PEC
- Aree oggetto di Accordo di Programma CIRP Biotecnologie
- OOU_ aree pubbliche
 - Aree asfaltate su terrapieno
 - Aree verdi su terrapieno
 - Aree verdi su soletta / Aree non permeabili
 - Pavimentazione in masselli autobloccanti su terrapieno
 - Z4 Opere di adeguamento della viabilità esistente - si rimanda agli elaborati C-11
- OOU_ aree assoggettate ad uso pubblico
 - Aree asfaltate su terrapieno
 - Aree asfaltate su soletta
 - Aree verdi su terrapieno
 - Aree verdi su soletta
 - Pavimentazione in masselli autobloccanti su terrapieno
 - Pavimentazione in masselli autobloccanti su soletta
 - Campo da gioco in cemento
- Arredo urbano e opere a verde
 - parcheggi bici
 - Sedute - muri/cordoli
 - o o Dissuasori
 - o Specie arboree in progetto
 - o Specie arbustive in progetto
- Opere private (non comprese nel computo OOU)
 - Aree verdi private su terrapieno
 - Aree verdi private su soletta
 - Aree verdi permeabili con presenza di ballast
 - Specie arboree/arbustive

Specie arbustive in progetto
 cae - *Cornus alba 'Elegantissima'* (Corniolo dal legno rosso)
 cse - *Cornus stolonifera 'Flaviramea'* (Corniolo dal legno giallo)
 sv - *Spiraea vanhouttei* (Spirea bianca)

Specie arboree in progetto
 Cs - *Cercis siliquastrum* (Albero di Giuda)
 Ls - *Liquidambar styraciflua* (storace americano)
 Mf - *Morus alba 'Fruitless'* (Gelso bianco sterile)
 Mr - *Malus 'red sentinel'* (Melo da fiore)
 Pc - *Pyrus calleryana 'Chanticleer'* (Pero da fiore)

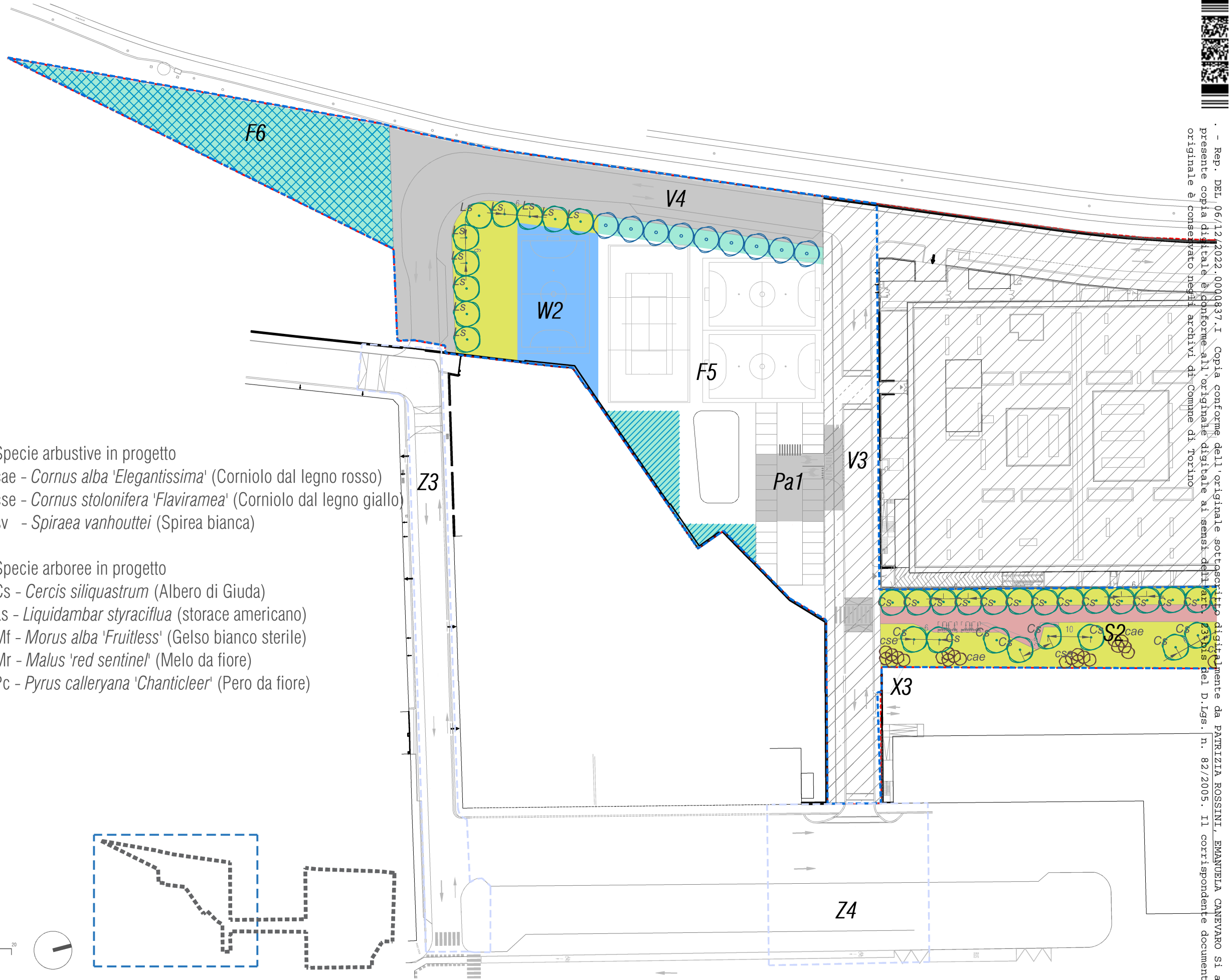

- Rep. Del. 06/12/2022. 0000837. I - Copia conforme dell'originale sottoscritto digitalmente da PATRIZIA ROSSINI, EMANUELA CANEVARO si attesta che la presente copia digitale è conforme all'originale digitale ai sensi dell'art. 37 del D. Lgs. n. 82/2005. Il corrispondente documento informatico originale è conservato negli archivi di Comune di Torino.

Arrivo: AOO 055, N. Prot. 00003103 del 11/11/2022

Rep. Del. 06/12/2022. 0000837.1 Copia conforme dell'originale sottoscritto digitalmente da PATRIZIA ROSSINI, EMANUELA CANEVARO si attesta che la presente copia digitale è conforme all'originale digitale ai sensi dell'art. 23-bis del D. Lgs. n. 82/2005. Il corrispondente documento informatico originale è conservato negli archivi di Comune di Torino
 P A T R I Z I A R O S S I N I
 E M A N U E L A C A N E V A R O

Perimetro ZUT 13.2/A NIZZA

Perimetro del PEC

Aree oggetto di Accordo di Programma CIRP Biotecnologie

OOU_ aree pubbliche

Aree asfaltate su terrapieno

Aree verdi su terrapieno

Aree verdi su soletta / Aree non permeabili

Pavimentazione in masselli autobloccanti su terrapieno

Opere di adeguamento della viabilità esistente - si rimanda agli elaborati C-11

OOU_ aree assoggettate ad uso pubblico

Aree asfaltate su terrapieno

Aree asfaltate su soletta

Aree verdi su terrapieno

Aree verdi su soletta

Pavimentazione in masselli autobloccanti su terrapieno

Pavimentazione in masselli autobloccanti su soletta

Campo da gioco in cemento

Arredo urbano e opere a verde

parcheggi bici

Sedute - muri/cordoli

Dissuasori

Specie arboree in progetto

Specie arbustive in progetto

Opere private (non comprese nel computo OOU)

Aree verdi private su terrapieno

Aree verdi private su soletta

Aree verdi private su capping impermeabile gestito con pozzi drenanti

Specie arboree/arbustive

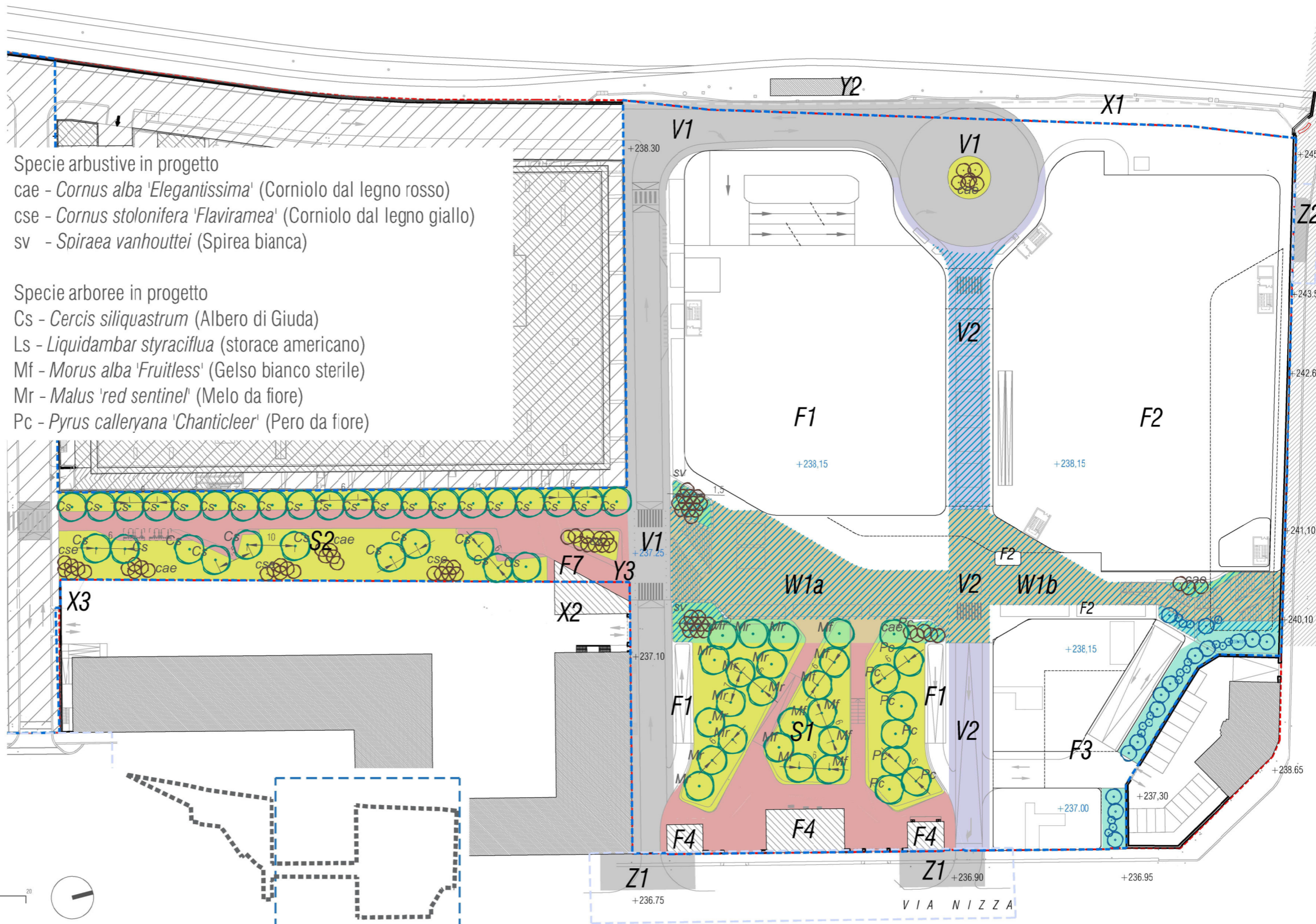

Specie arbustive in progetto
 cae - *Cornus alba 'Elegantissima'* (Corniolo dal legno rosso)
 cse - *Cornus stolonifera 'Flaviramea'* (Corniolo dal legno giallo)
 sv - *Spiraea vanhouttei* (Spirea bianca)

Specie arboree in progetto
 Cs - *Cercis siliquastrum* (Albero di Giuda)
 Ls - *Liquidambar styraciflua* (storace americano)
 Mf - *Morus alba 'Fruitless'* (Gelso bianco sterile)
 Mr - *Malus 'red sentinel'* (Melo da fiore)
 Pc - *Pyrus calleryana 'Chanticleer'* (Pero da fiore)



Arrivo: AOO 055, N. Prot. 00003103 del 11/11/2022

Aree verdi private assoggettate ad uso pubblico su soletta/piazza

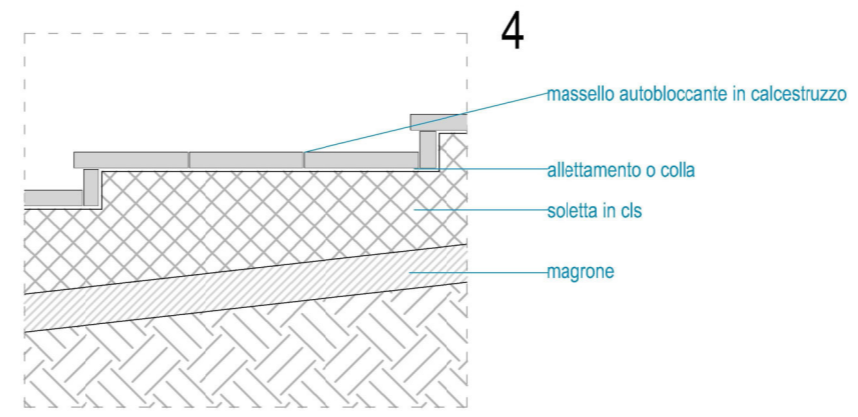
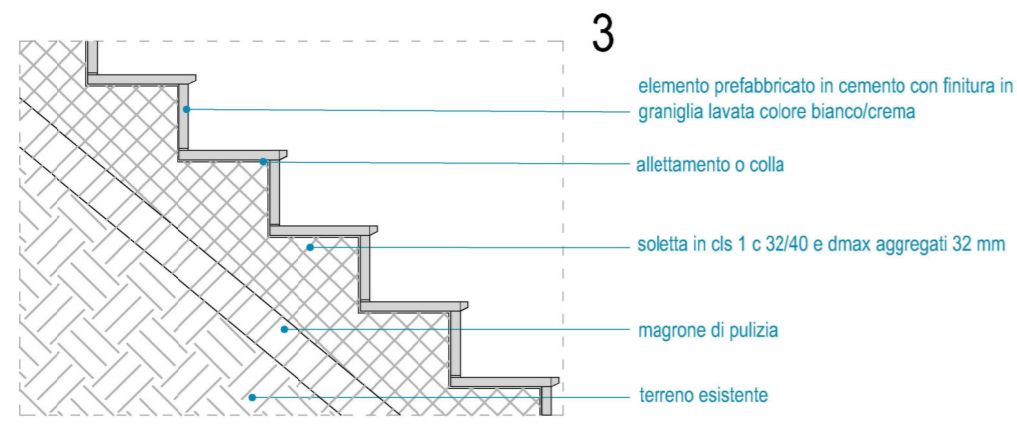
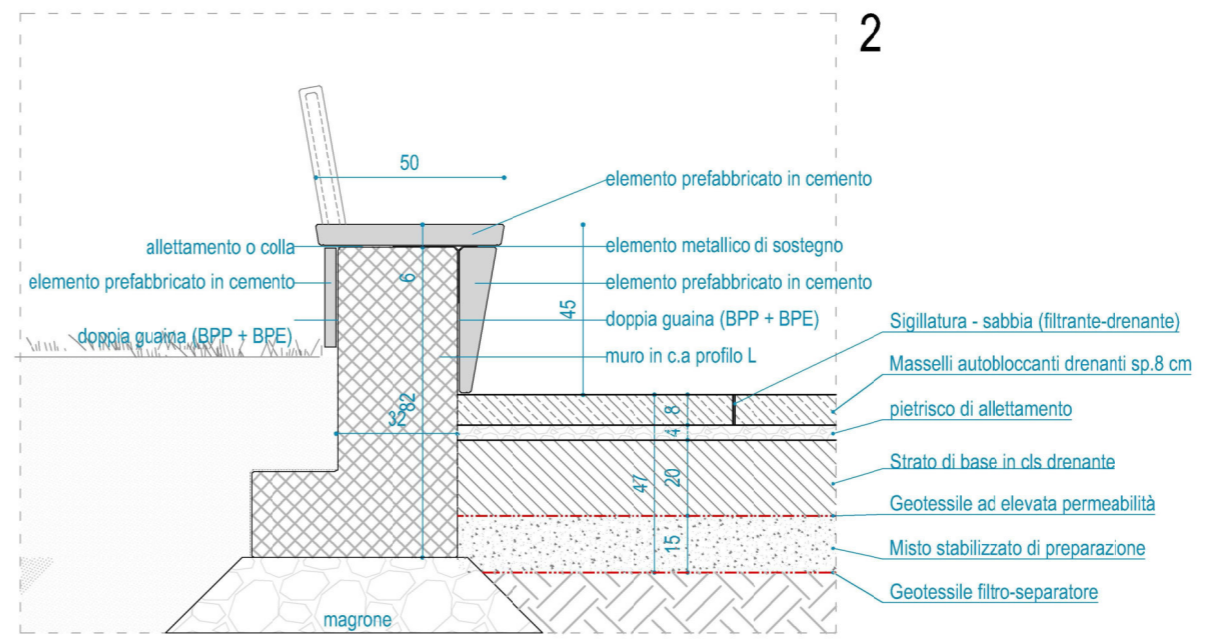
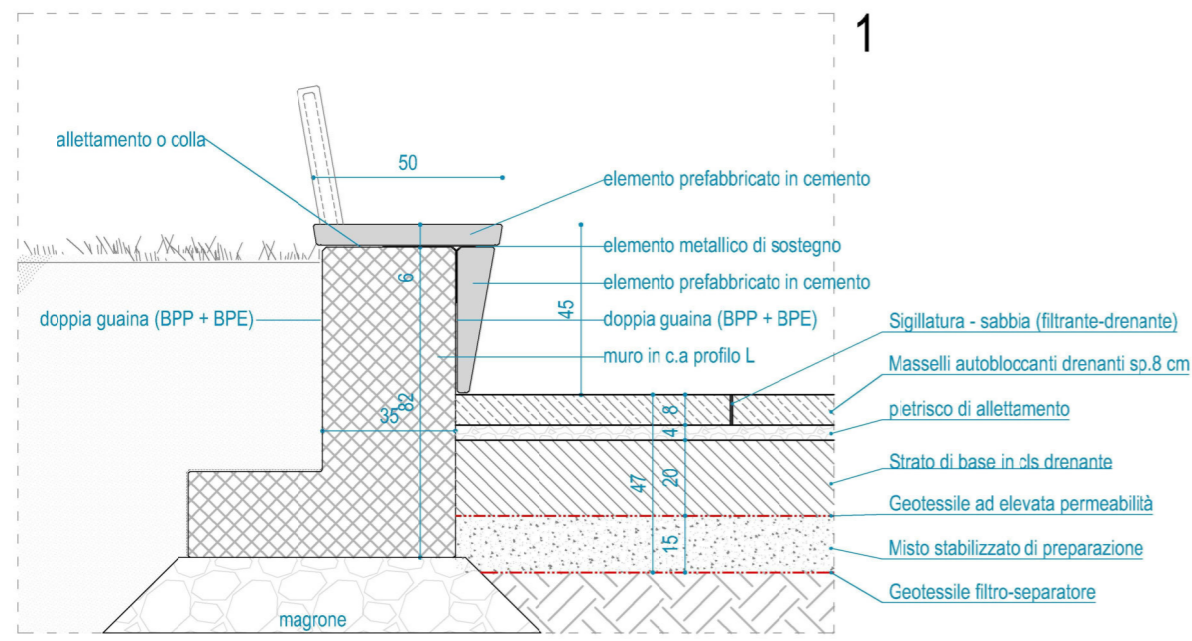
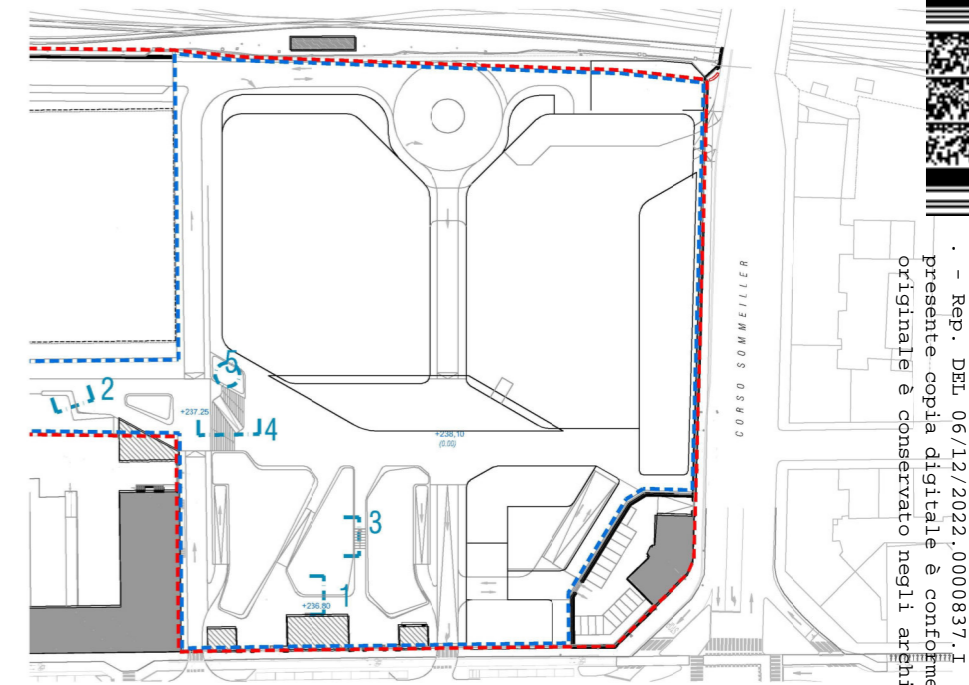
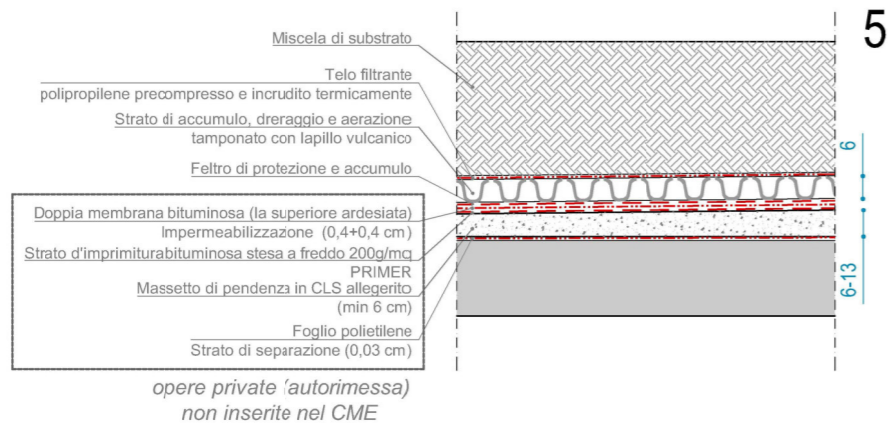

Rep. DEL 06/12/2022, 0000837. Copia conforme dell'originale sottoscritto digitalmente da PATRIZIA ROSSINI, EMANUELA CANEVARO Si attesta che la presente copia digitale è conforme all'originale digitale ai sensi dell'art. 23-bis del D.Lgs. n. 82/2005. Il corrispondente documento informatico originale è conservato negli archivi di Comune di Torino

Arrivo: AOO 055, N. Prot. 00003103 del 11/11/2022

SEZIONE TERRAZZO P1 ASSOGGETTATO AD USO PUBBLICO (Sez.A-A)

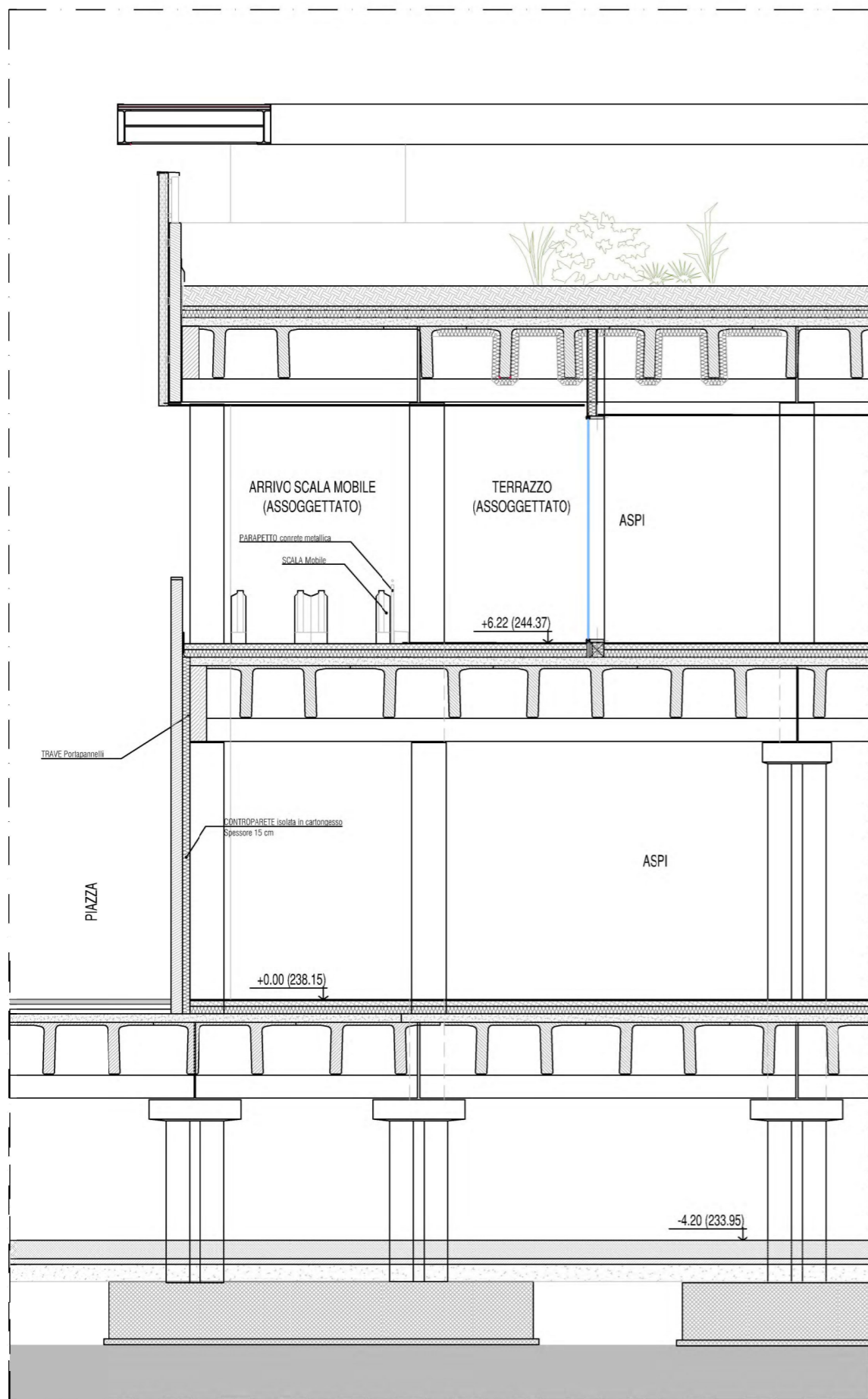

KEYPLAN

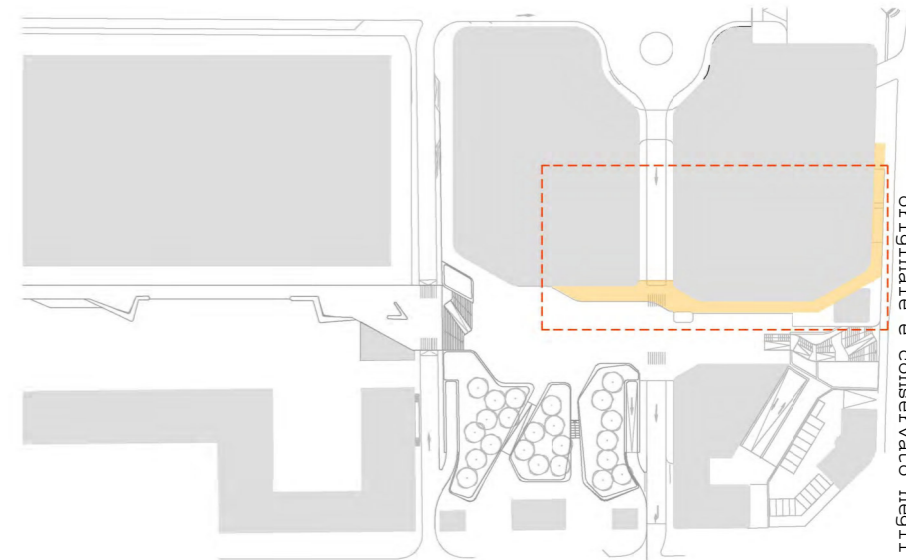

PLANIMETRIA TERRAZZO P1

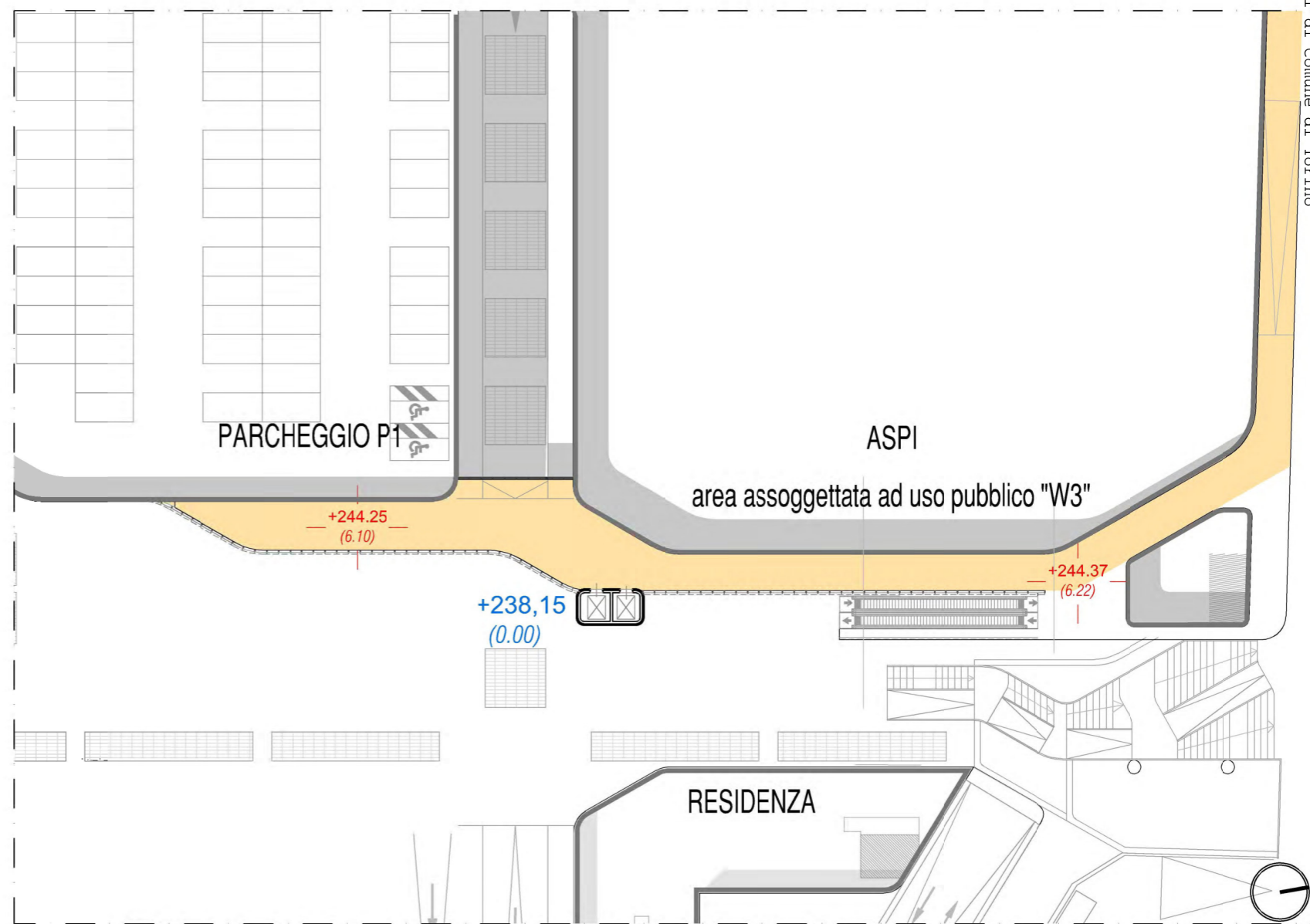

Scala 1:500

Rep. DEL 06/12/2022. 0000837. I Copia conforme dell'originale sottoscritto digitalmente da PATRIZIA ROSSINI, EMANUELA CANEVARO Si attesta che la presente copia digitale è conforme all'originale digitato ai sensi dell'art. 23-bis del D. Lgs. n. 82/2005. Il corrispondente documento informatico originale è conservato negli archivi di Comune di Torino

Arrivo: AOO 055, N. Prot. 00003103 del 11/11/2022

PLANIMETRIA

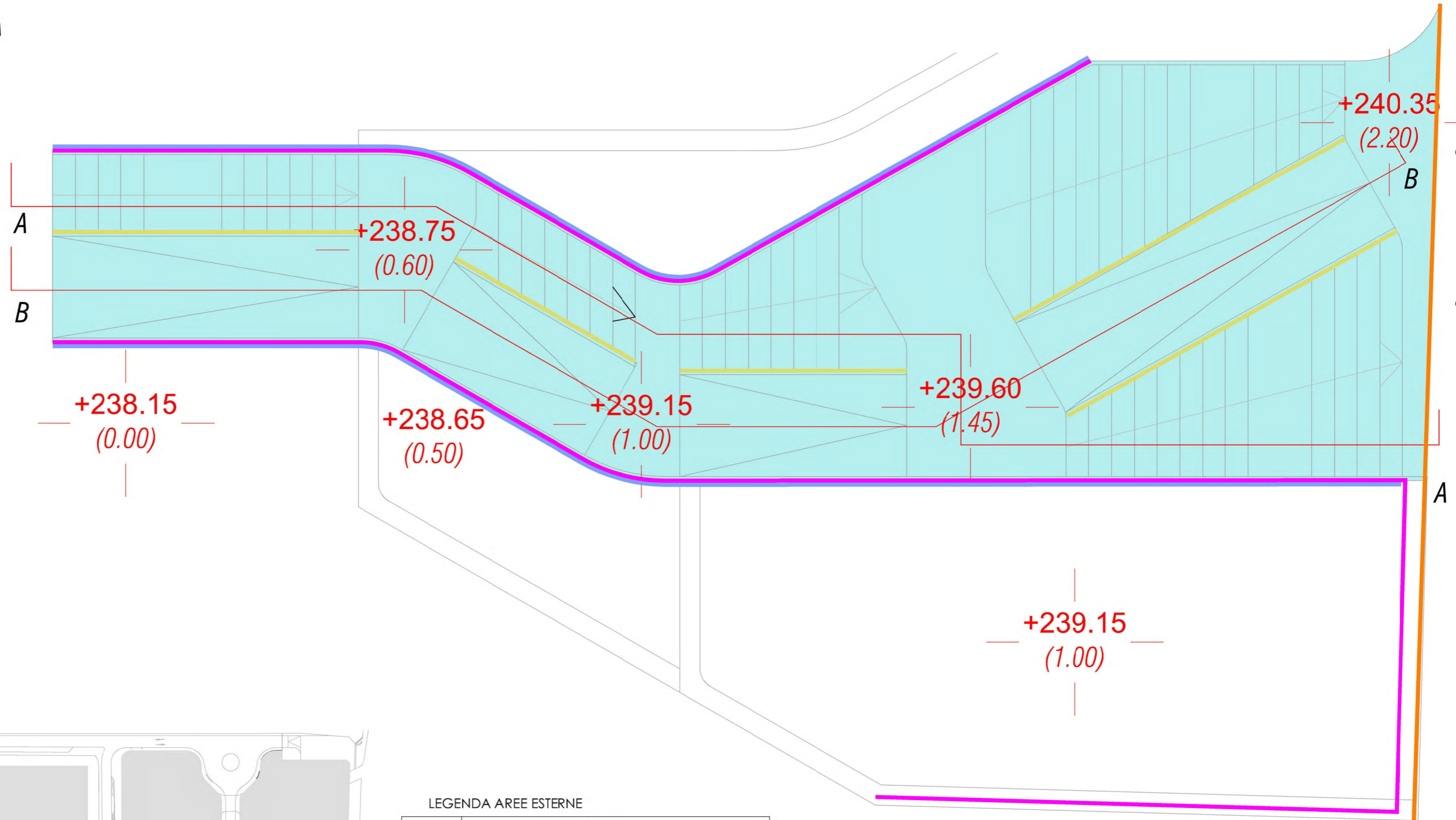

Arrivo: AOO 055, N. Prot. 00003103 del 11/11/2022

KEYPLAN

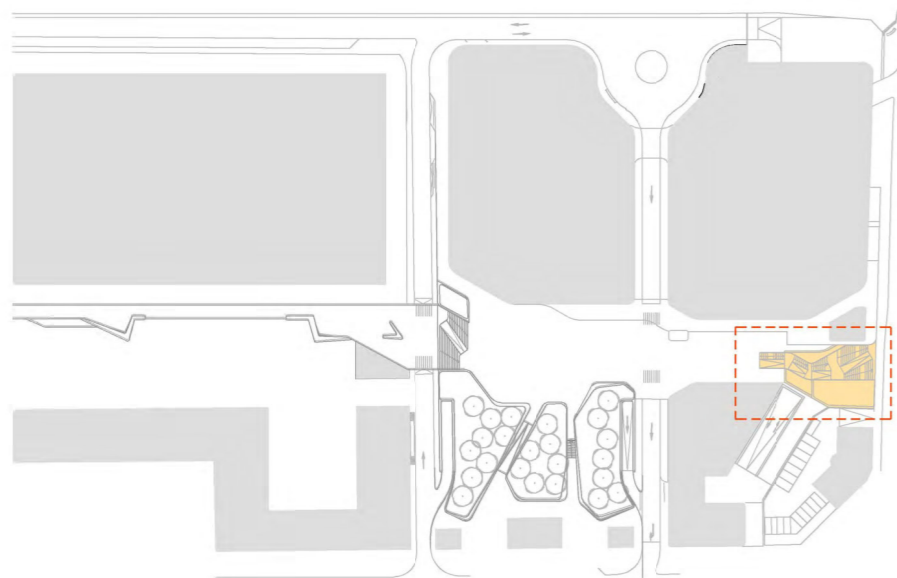

LEGENDA AREE ESTERNE

SIMBOLO	DESCRIZIONE
	CORDOLO IN PIETRA SP. 12 CM
	PANNELLI PREFABBRICATI SP. 20 CON MATRICE
	PARAPETTO IN ACCIAIO NOX CON RETE METALLICA INOX
	MANCORRENTE IN ACCIAIO INOX
	RAMPA E SCALA CON STRUTTURA METALLICA E RIVESTIMENTO IN AUTOBLOCCANTI IN C/LS

Scala 1:100



- Rep. DEL 06/12/2022. 0000837. I Copia conforme dell'originale sottoscritto digitalmente da PATRIZIA ROSSINI, EMANUELA CANEVARO Si attesta che la presente copia digitale è conforme all'originale digitale ai sensi dell'art. 23-bis del D. Lgs. n. 82/2005. Il corrispondente documento informatico originale è conservato negli archivi di Comune di Torino

SEZIONE A-A

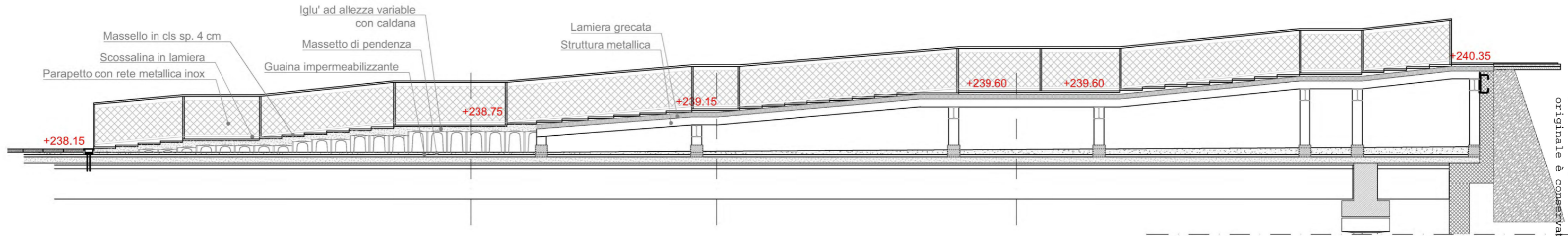

SEZIONE B-B

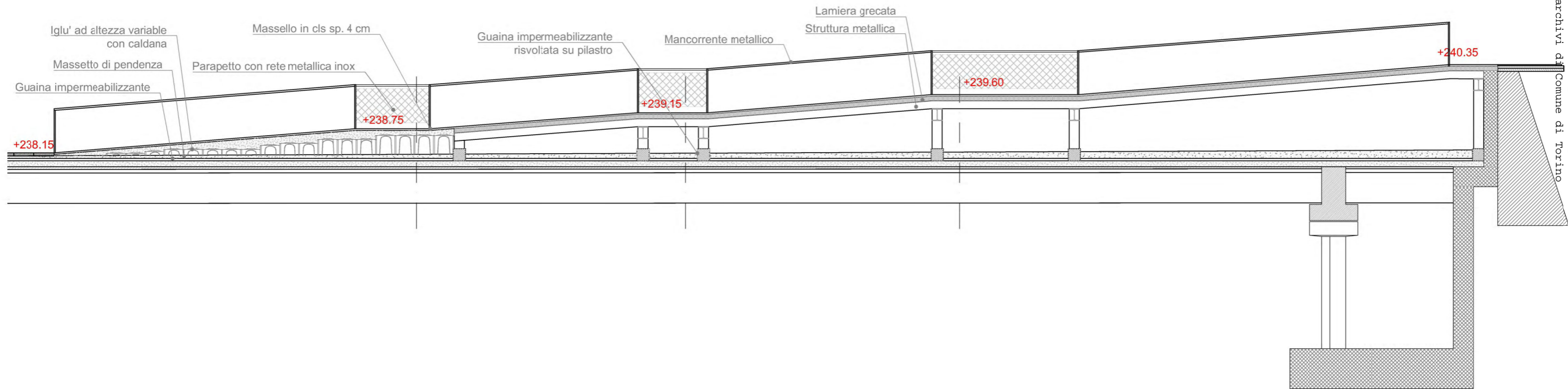

DETTAGLIO SCALA

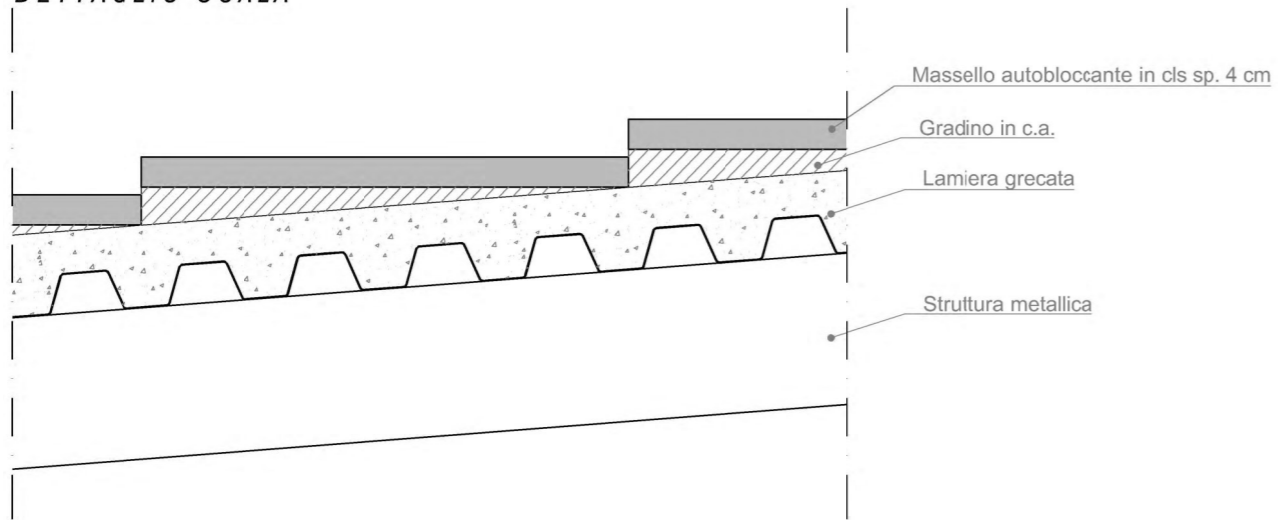

DETTAGLIO RAMPA

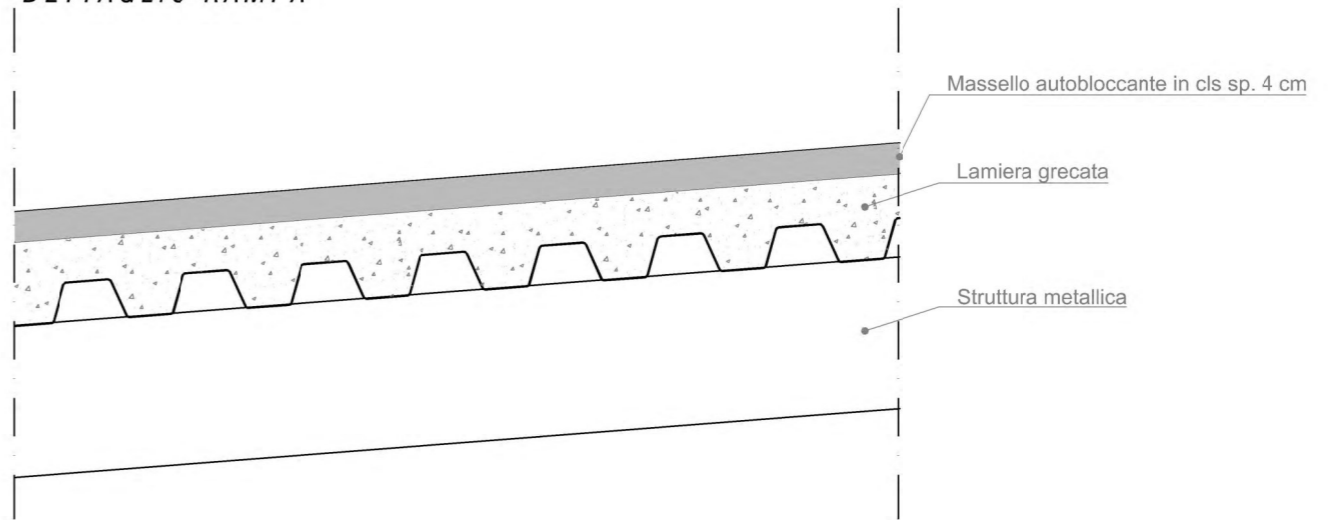

Rep. DEL 06/12/2022. 0000837. I Copia conforme dell'originale sottoscritto digitalmente da PATRIZIA ROSSINI, EMANUELA CANEVARO Si attesta che la presente copia digitale è conforme all'originale digitale ai sensi dell'art. 23-bis del D. Lgs. n. 82/2005. Il corrispondente documento informatico originale è conservato negli archivi del Comune di Torino

Arrivo: AOO 055, N. Prot. 00003103 del 11/11/2022

Rep. DEL 06/12/2022.0000837.1 Copia conforme dell'originale sottoscritto digitalmente da PATRIZIA ROSSINI, EMANUELA CANEVARO si attesta che la presente copia digitale è conforme all'originale digitale ai sensi dell'art. 23-bis del D. Lgs. n. 82/2005. Il corrispondente documento informatico originale è conservato negli archivi di Comune di Torino
P A T R I Z I A R O S S I N I
E M A N U E L A C A N E V A R O

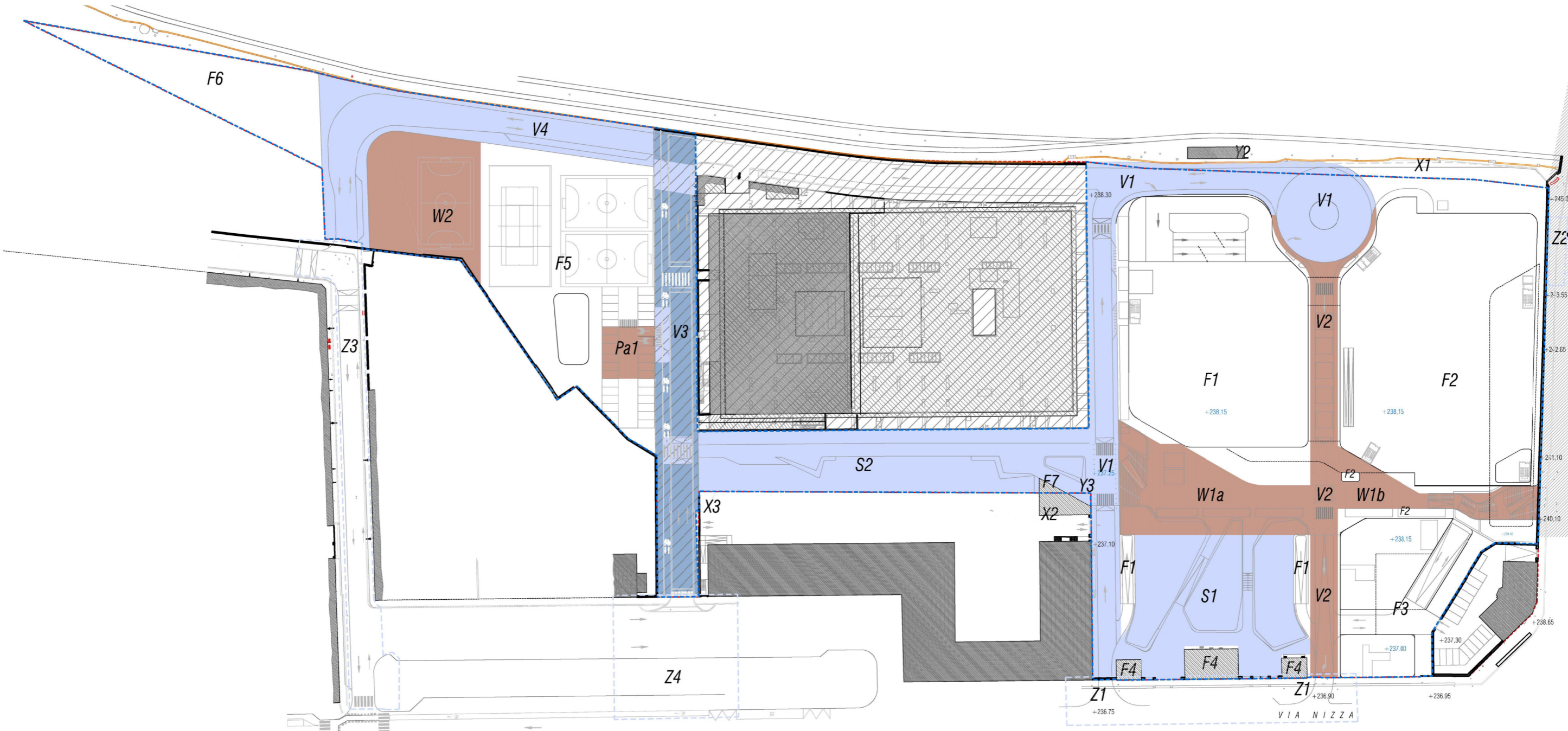

- Legenda
- - - - - Perimetro ZUT 13.2/A NIZZA
 - - - - - Perimetro del PEC
 - Sagome indicative degli edifici
 - Aree in cessione per viabilità pubblica
 - W1** Aree private assoggettate ad uso pubblico
 - Aree in cessione per viabilità pubblica - opere già realizzate
 - Aree oggetto di Accordo di Programma CIRP Biotecnologie

Z4 Opere di adeguamento della viabilità esistente - si rimanda agli elaborati C-11

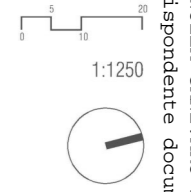

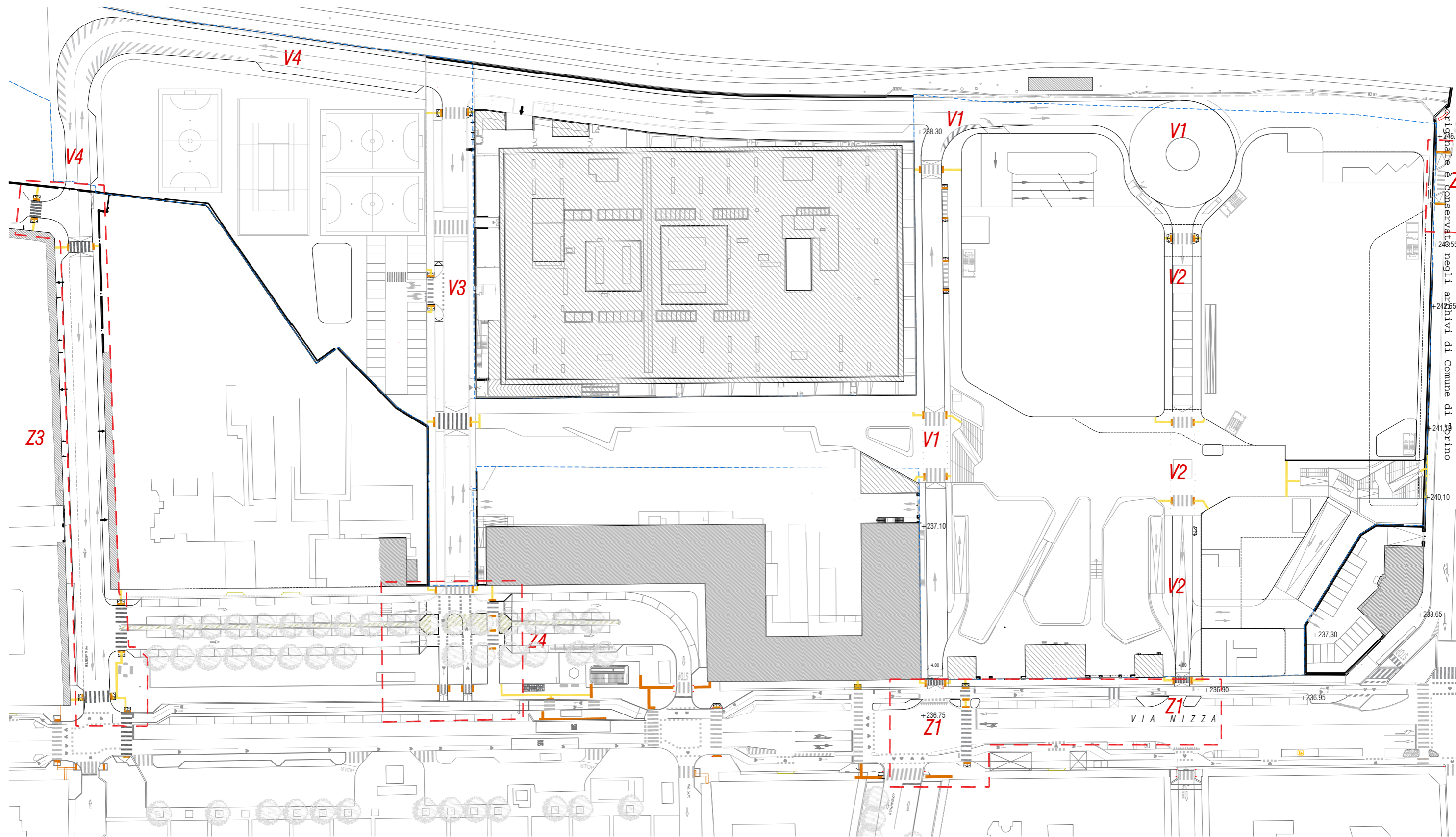

Legenda

- - - - - Perimetro del PEC
- - - - - Perimetro opere viabilistiche esterne all'ambito di ripristino/connesione alla viabilità esistente Z1, Z2, Z3 e Z4



 Scala 1:1000

- Rep. DEL 06/12/2022. 0000837. I Copia pdf per info originale sottoscritto digitalmente da PATRIZIA ROSSINI, EMANUELA CANEVARO Si attesta che la
 presente copia digitale è conforme all'originale digitale ai sensi dell'art. 23 bis del D.lgs. n. 82/2005. Il corrispondente documento informatico
 originale è conservato negli archivi di Comune di Torino

Arrivo: AOO 055, N. Prot. 00003103 del 11/11/2022

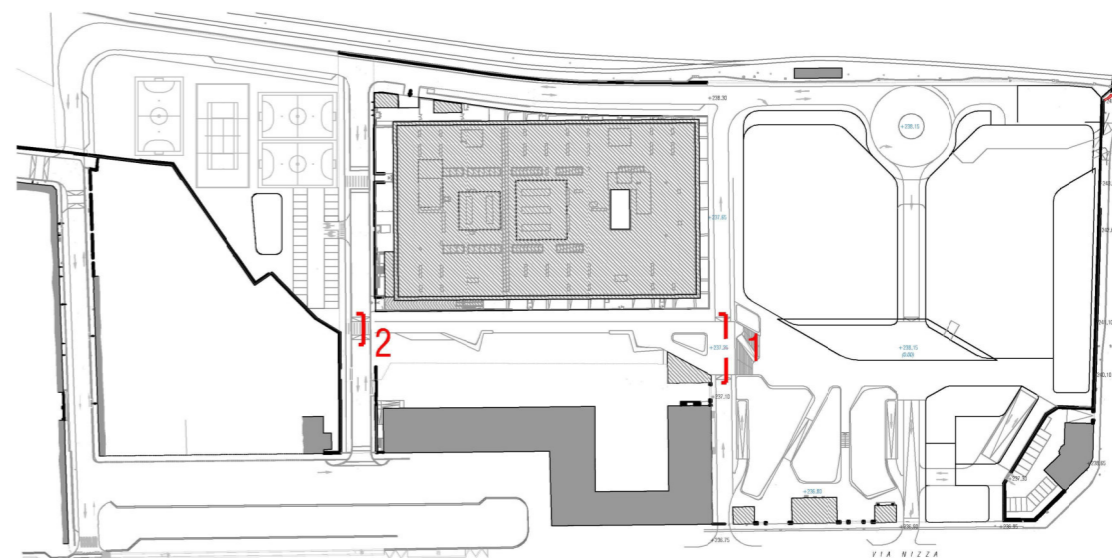
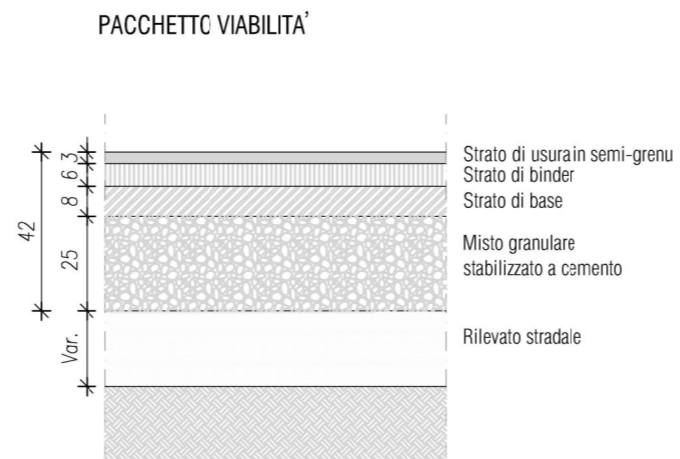
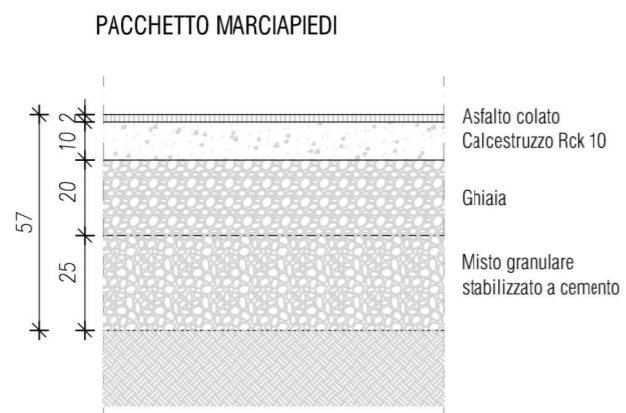

- Rep. DEL 06/12/2022. 0000837. I Copia conforme dell'originale sottoscritto digitalmente da PATRIZIA ROSSINI, EMANUELA CANEVARO si attesta che la presente copia digitale è conforme all'originale digitale ai sensi dell'art. 23-bis del D.Lgs. n. 82/2005. Il corrispondente documento informatico originale è conservato negli archivi di Comune di Torino



1 PARTICOLARE ATTRAVERSAMENTO RIALZATO - VIABILITA' V1

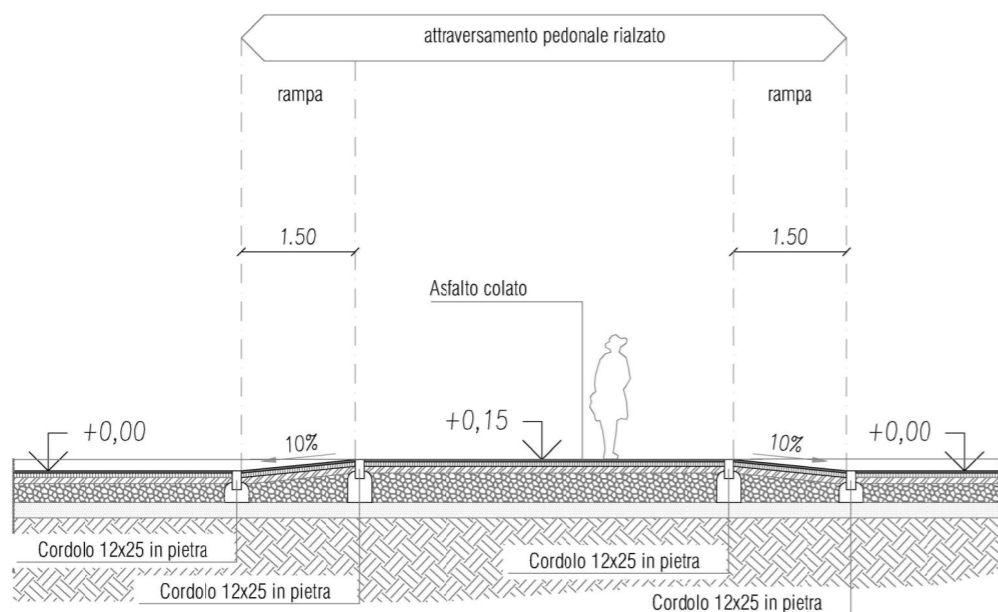

2 PARTICOLARE ATTRAVERSAMENTO RIALZATO - VIABILITA' V3

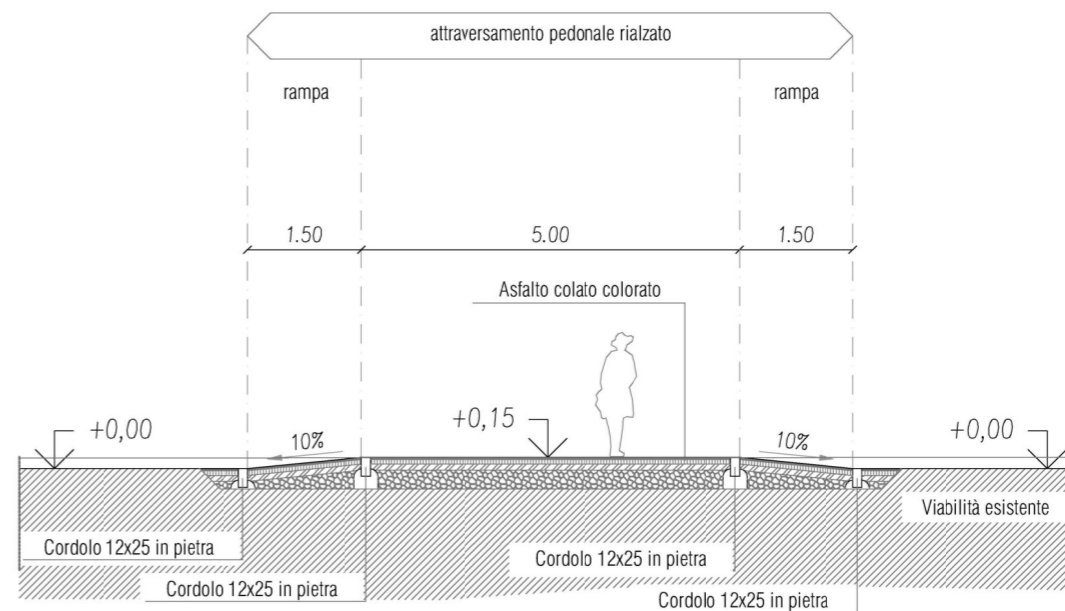



4 SEZIONE TIPO - VIABILITA' V1

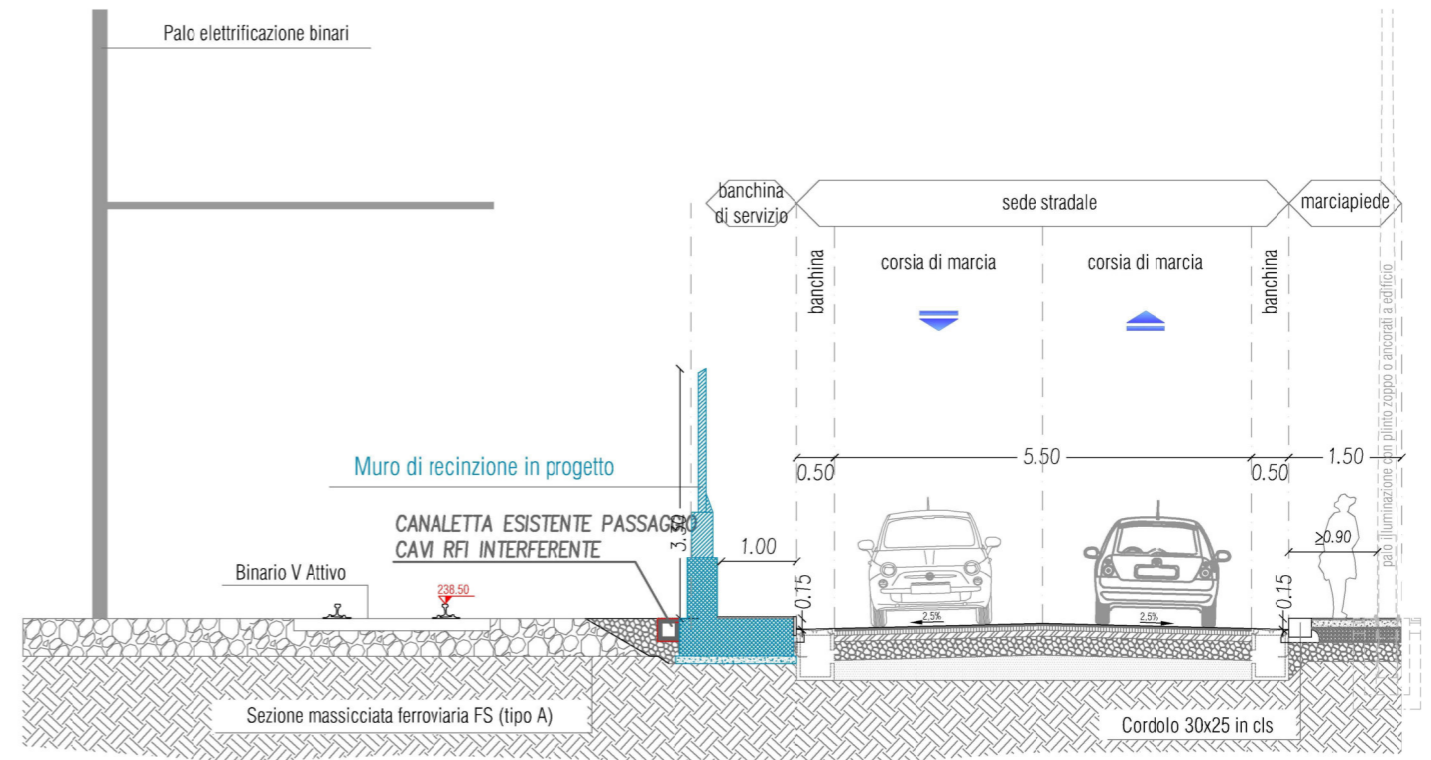

3 SEZIONE TIPO - VIABILITA' V1

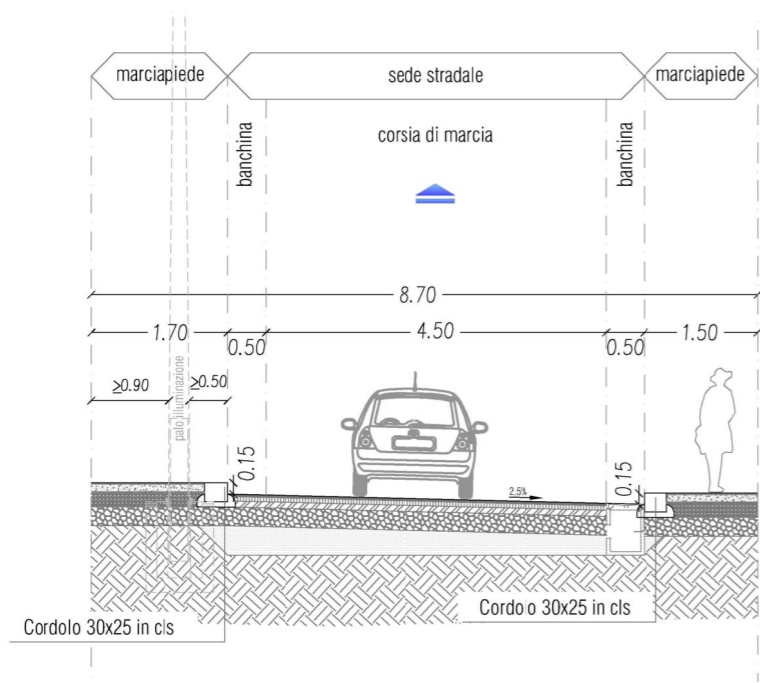

5 SEZIONE TIPO - ROTATORIA V1

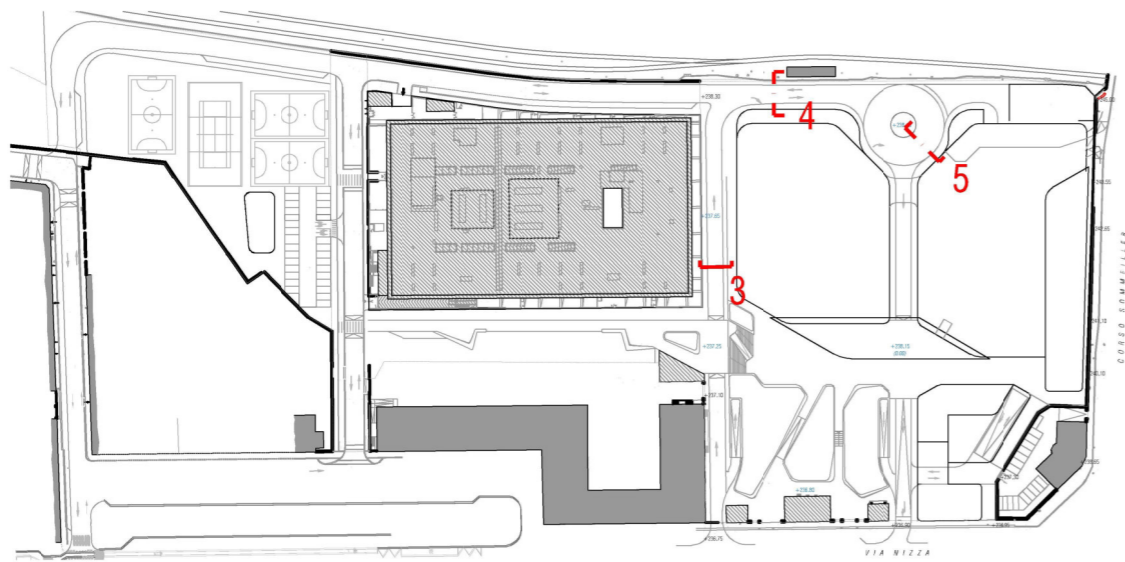
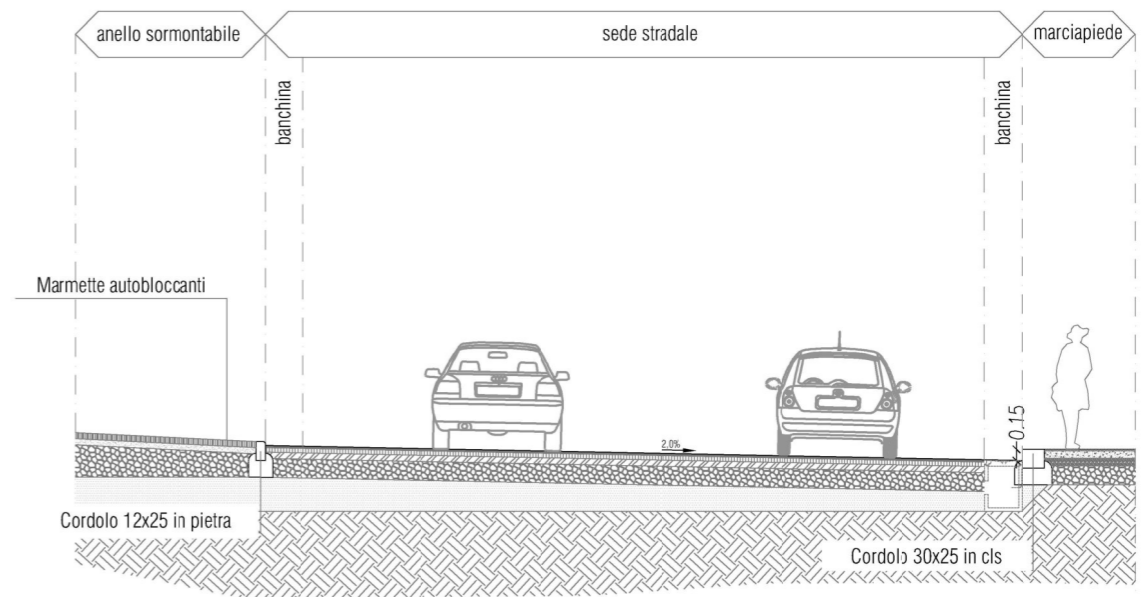



Rep. DEL 06/12/2022.0000837.1 Copia conforme dell'originale sottoscritto digitalmente da PATRIZIA ROSSINI, EMANUELA CANEVARO si attesta che la presente copia digitale è conforme all'originale digitale ai sensi dell'art. 23-bis del D.Lgs. n. 82/2005. Il corrispondente documento informatico originale è conservato negli archivi di Comune di Torino

6 SEZIONE TIPO - VIABILITA' V2

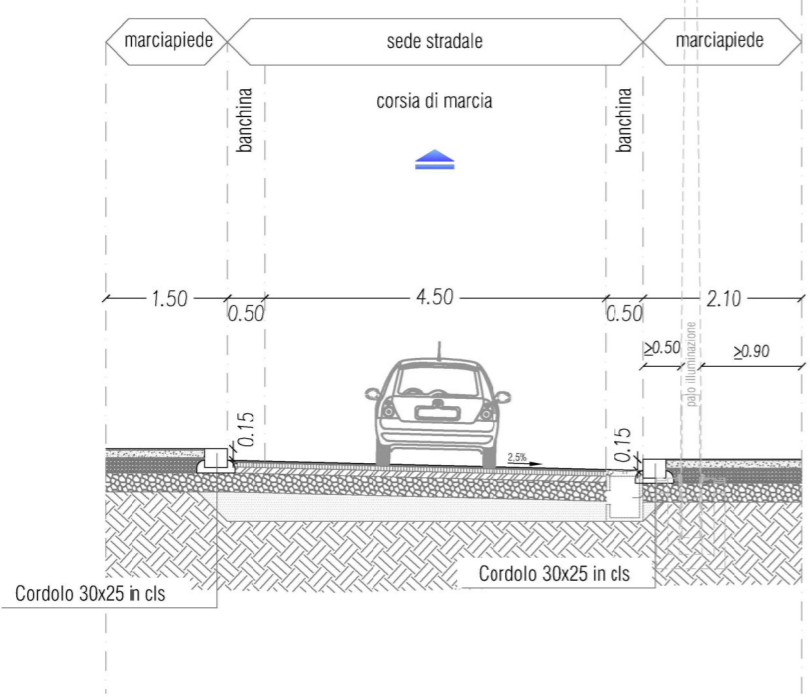

7 SEZIONE TIPO - VIABILITA' V4

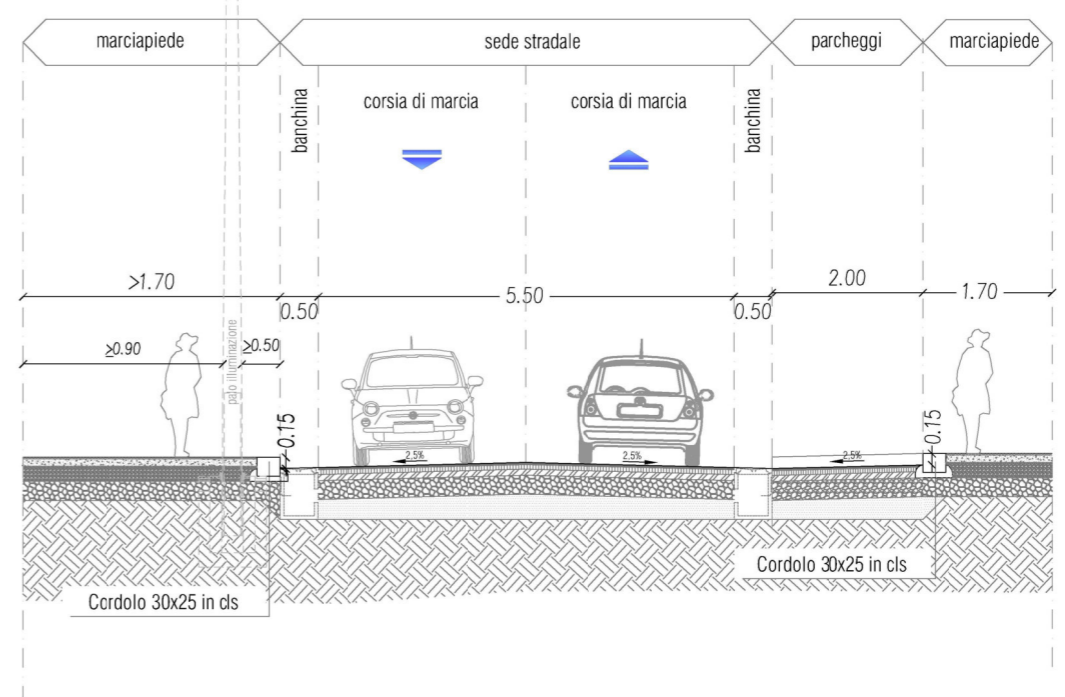

8 SEZIONE TIPO - VIABILITA' V4

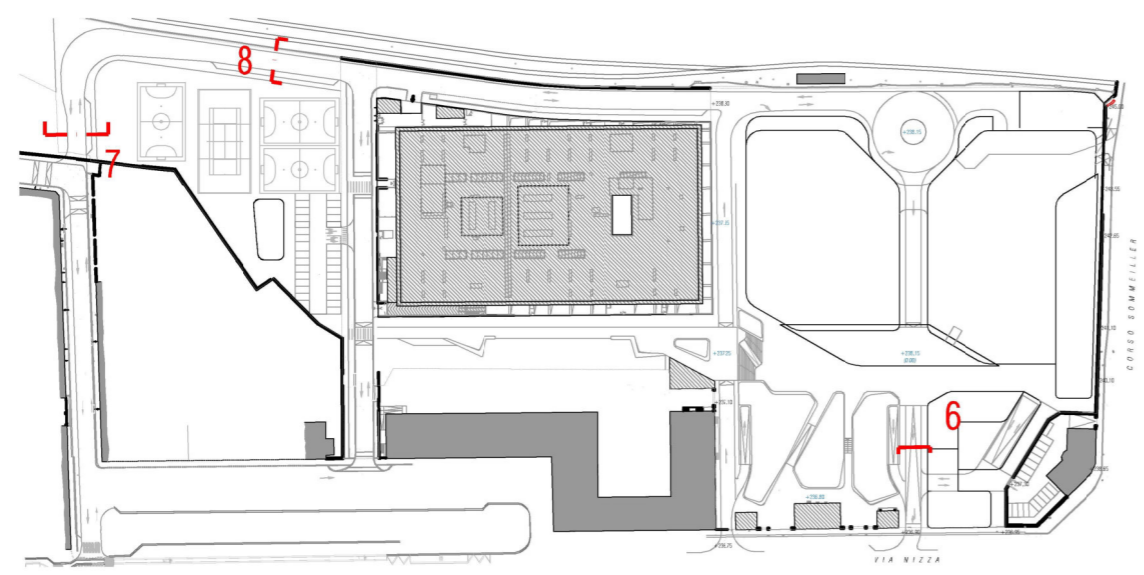
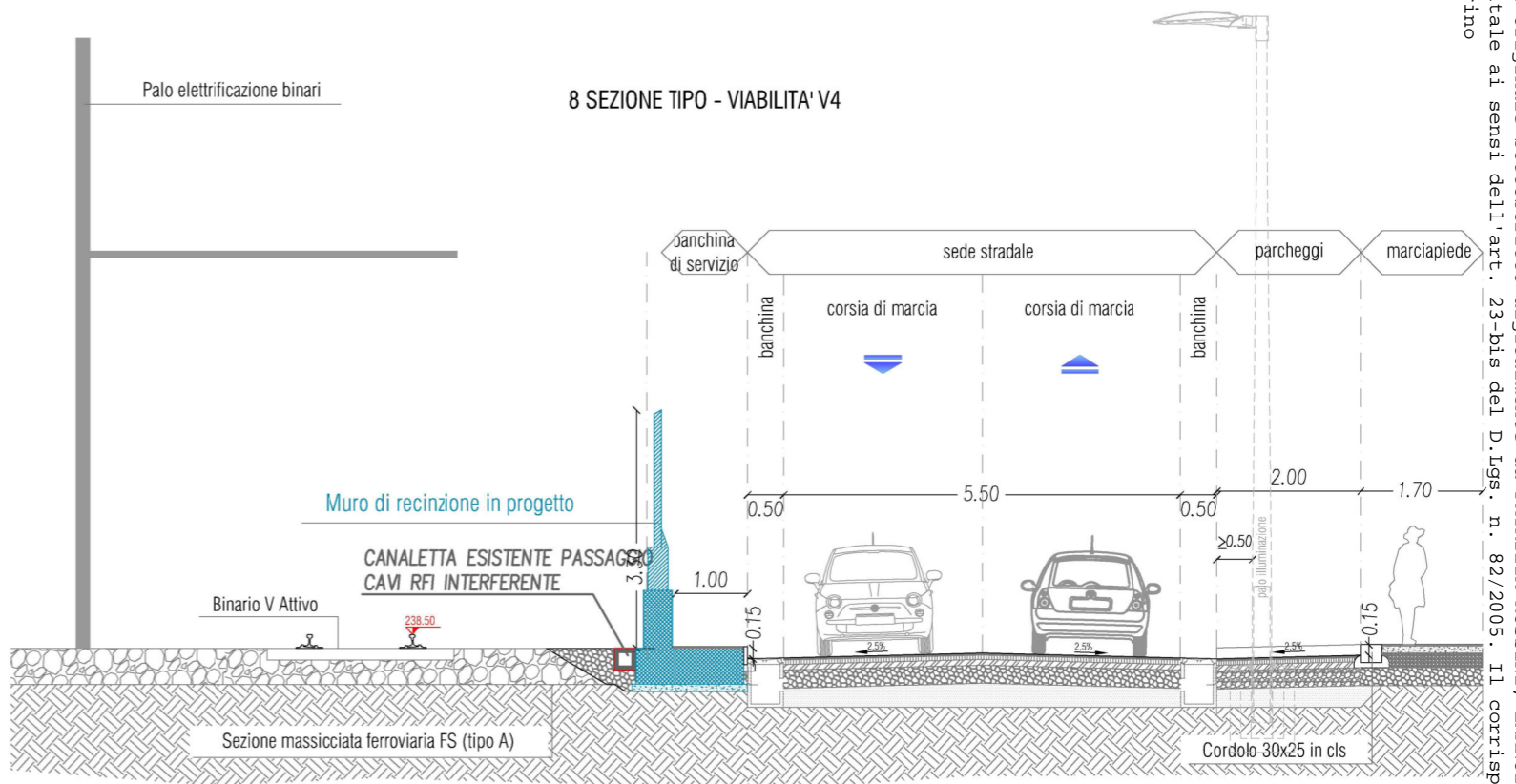

KEY-PLAN

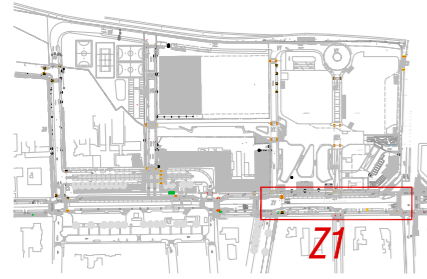

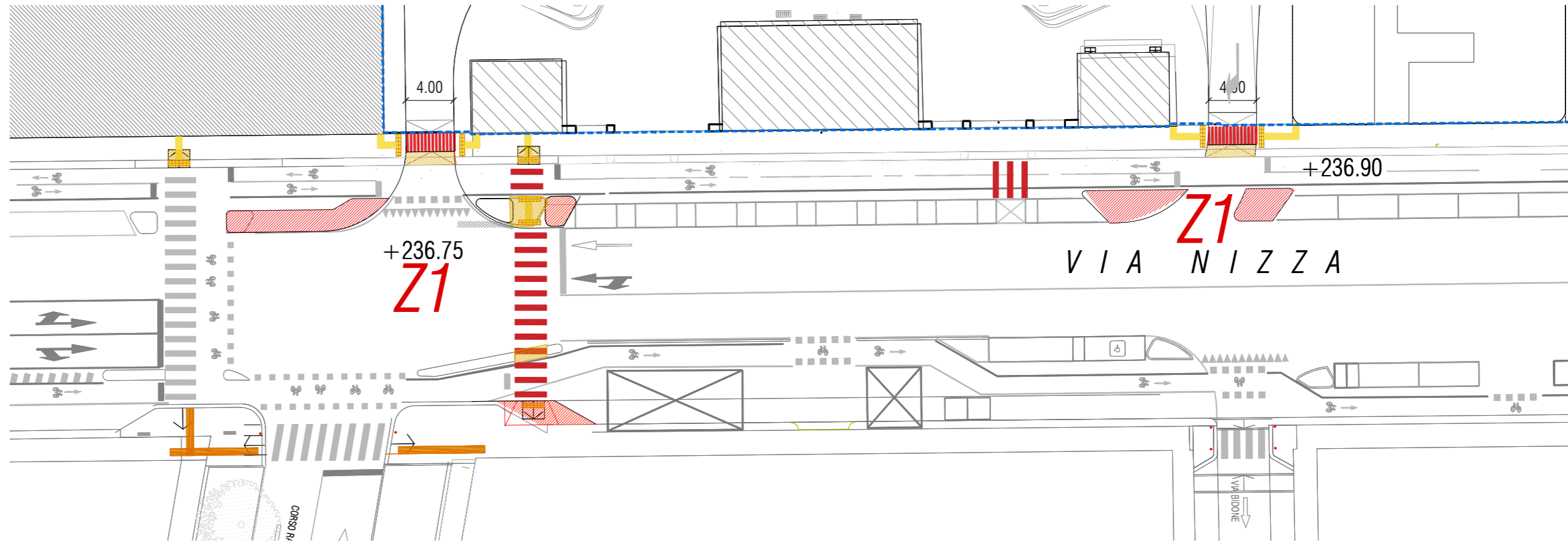

PLANIMETRIA COMPARATIVA

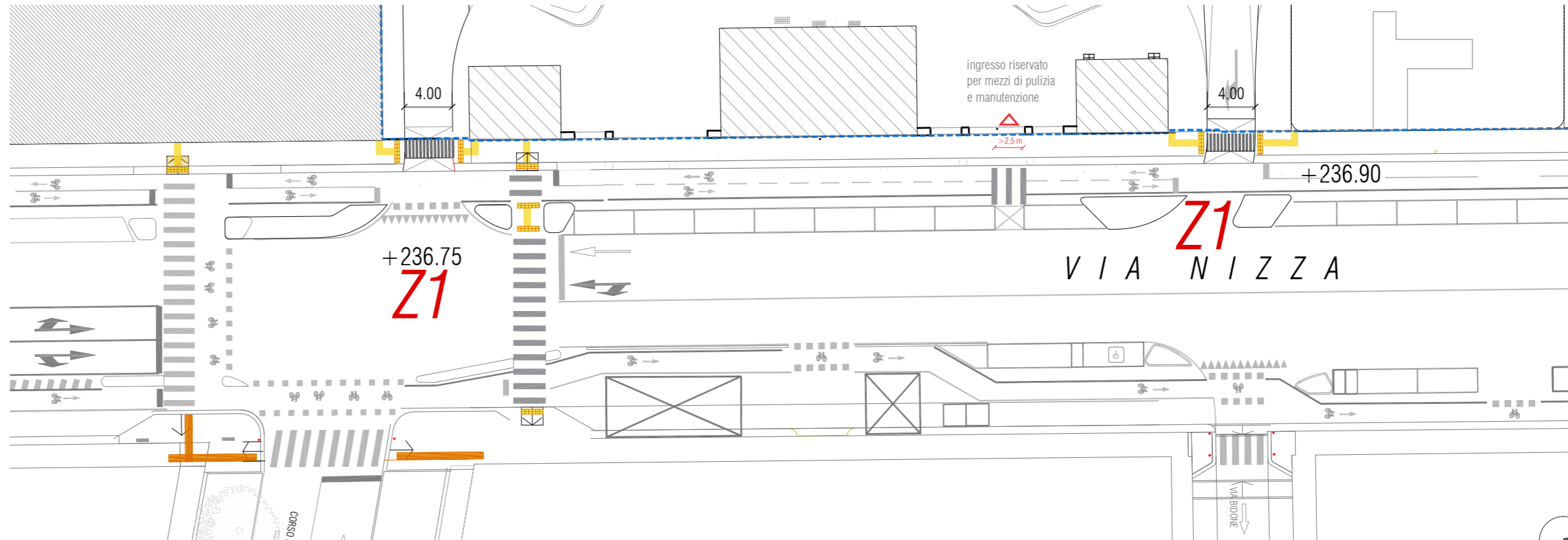

PLANIMETRIA DI PROGETTO



Legenda

-  Perimetro del PEC
-  Nuove Costruzioni
-  Demolizioni

Rep. DEL 06/12/2022. 0000837 I Copia conforme dell'originale sottoscritto digitalmente da PATRIZIA ROSSINI, EMANUELA CANEVARO Si attesta che presente copia digitale è conforme all'originale digitale ai sensi dell'art. 23-bis del D. Lgs. n. 82/2005. Il corrispondente documento informatico originale è conservato negli archivi di Comune di Torino

Scala 1:400

KEY-PLAN

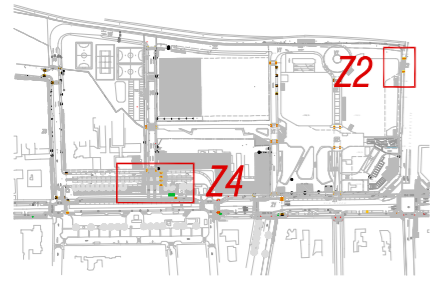

PLANIMETRIA COMPARATIVA

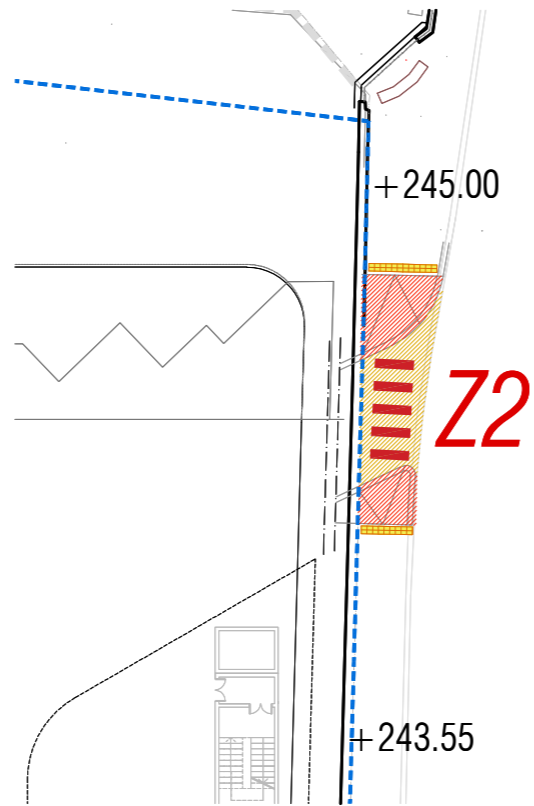

PLANIMETRIA DI PROGETTO

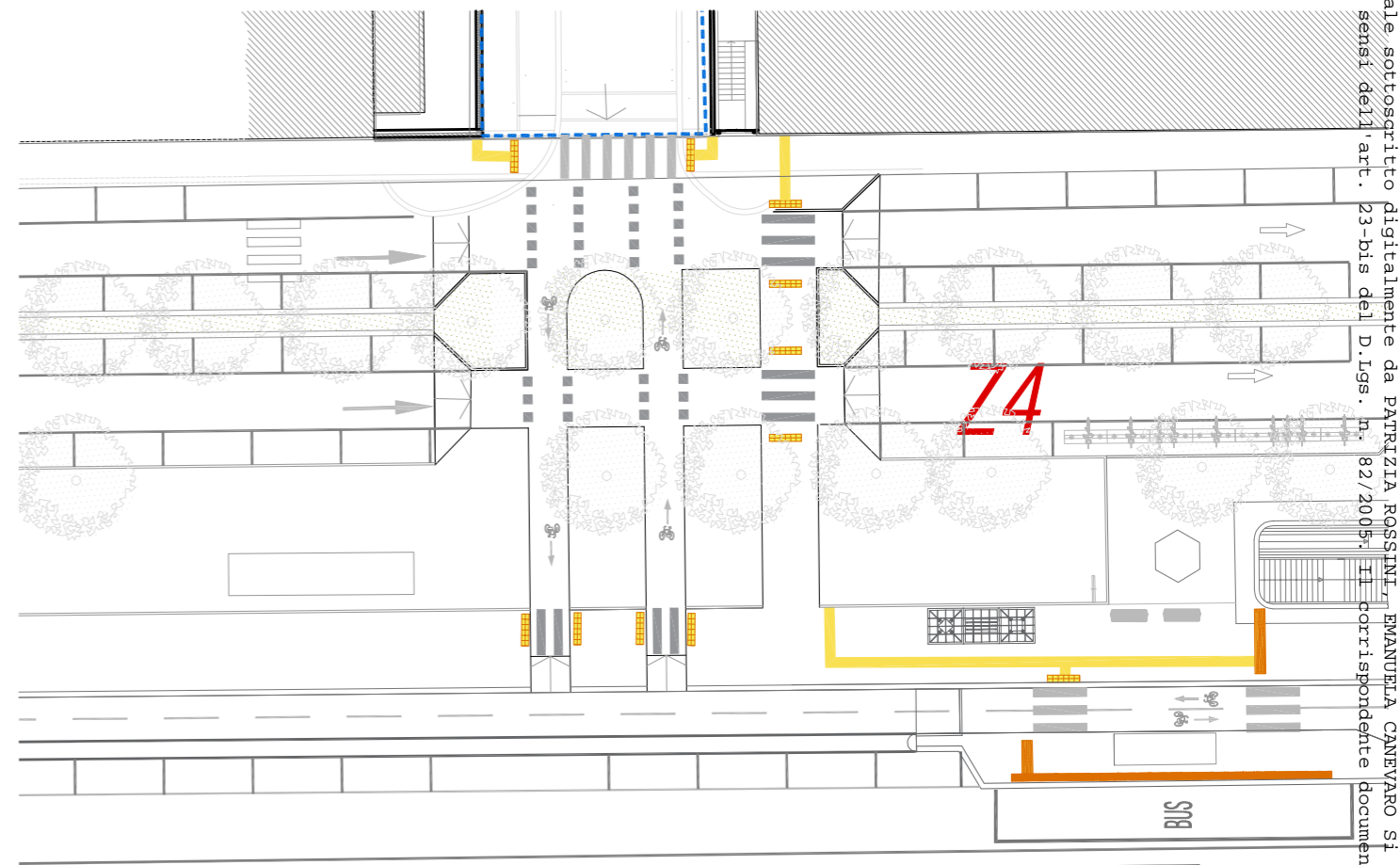
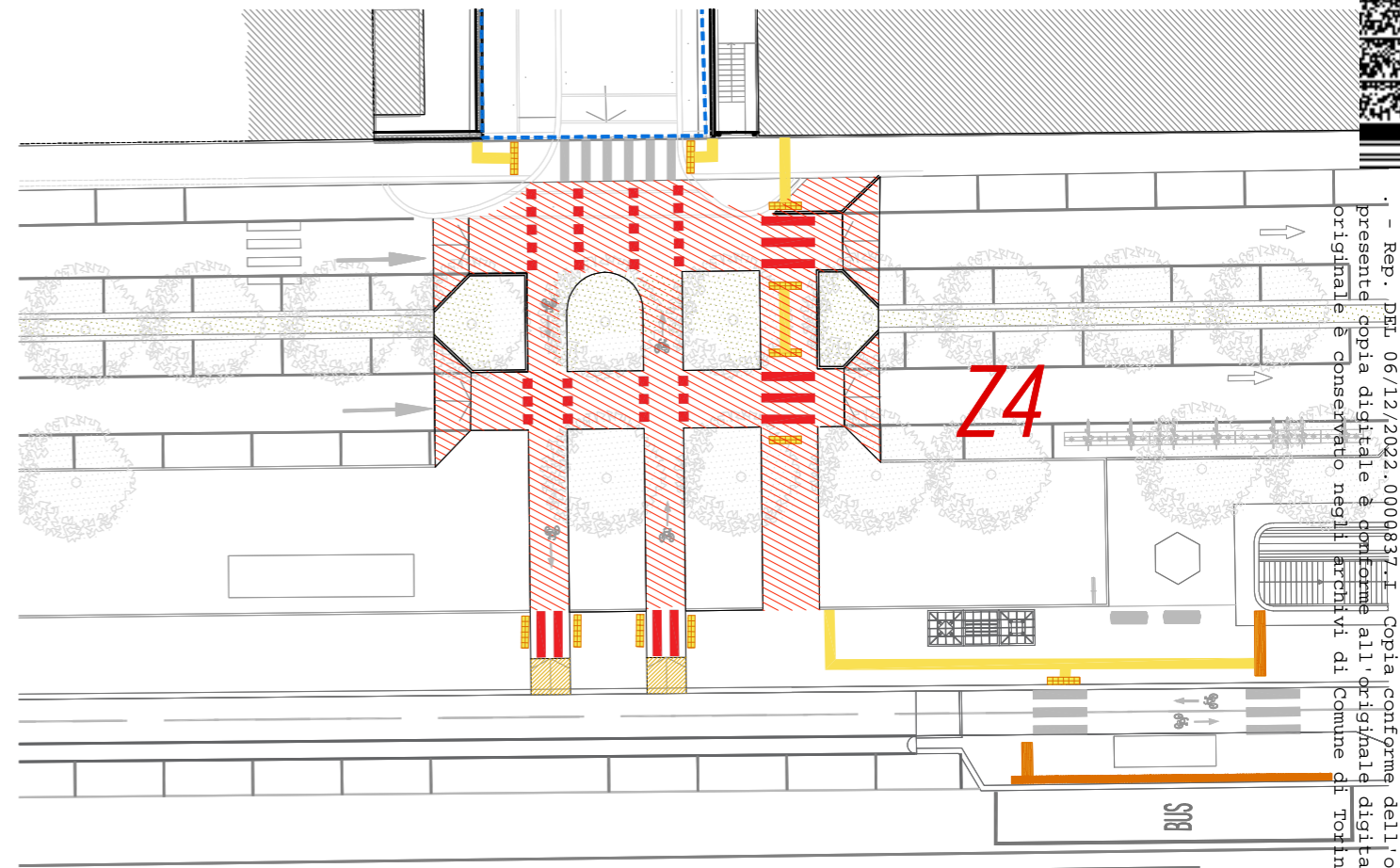
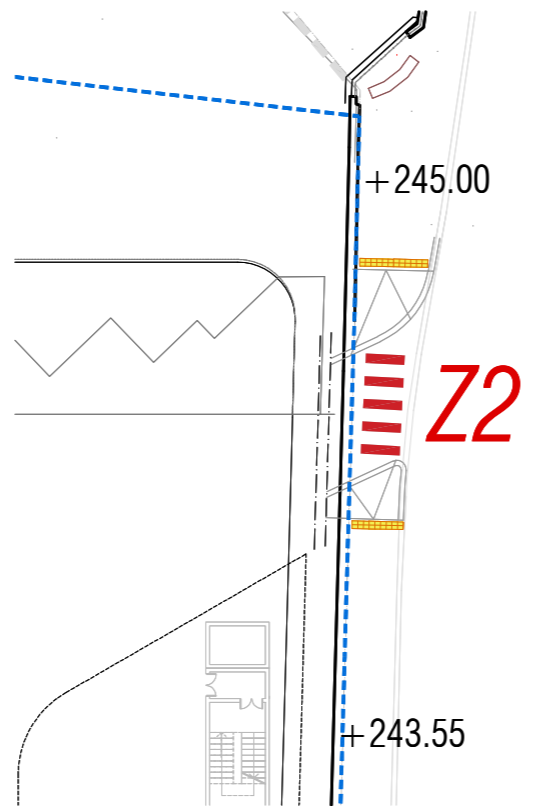



Rep. DEL 06/12/2022. 00009837-I Copia conforme dell'originale/sottoscritto digitalmente da PATRIZIA ROSSINI EMANUELA CANEVARO si attesta che il presente copia digitale è conforme all'originale digitale ai sensi dell'art. 23-bis del D. Lgs. n. 82/2005. Il corrispondente documento informatico originale è conservato negli Archivi di Comune di Torino

Arrivo: AOO 055, N. Prot. 00003103 del 11/11/2022



Scala 1:400

Legenda

-  Perimetro del PEC
-  Nuove Costruzioni
-  Demolizioni

KEY-PLAN

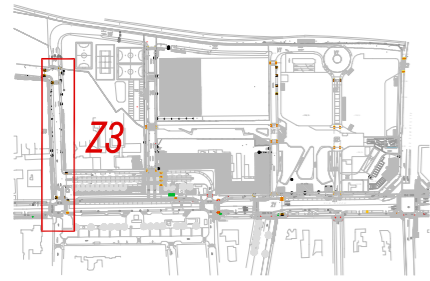

PLANIMETRIA COMPARATIVA

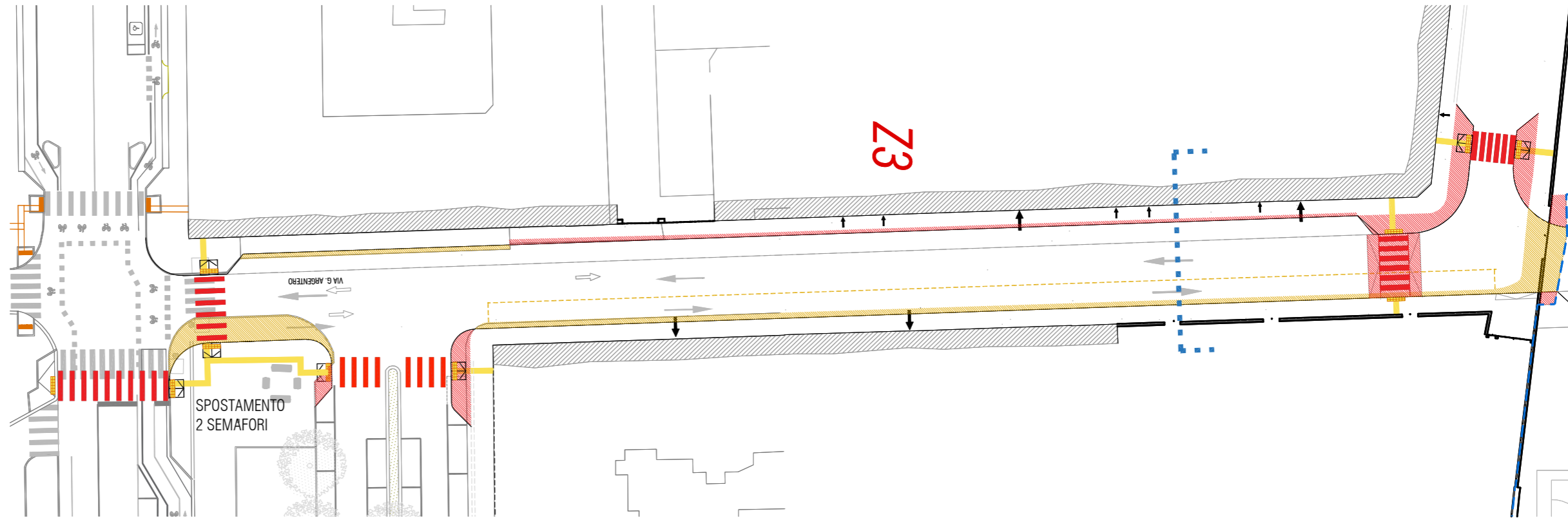

SEZIONE COMPARATIVA

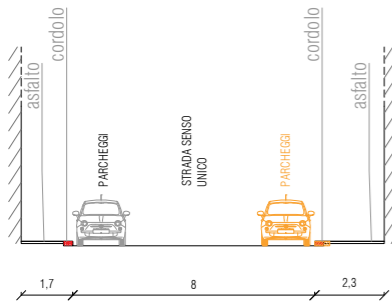

SEZIONE DI PROGETTO



Legenda

- Perimetro del PEC
- Nuove Costruzioni
- Demolizioni
- Parcheggi eliminati e compensati parzialmente in V4

PLANIMETRIA DI PROGETTO

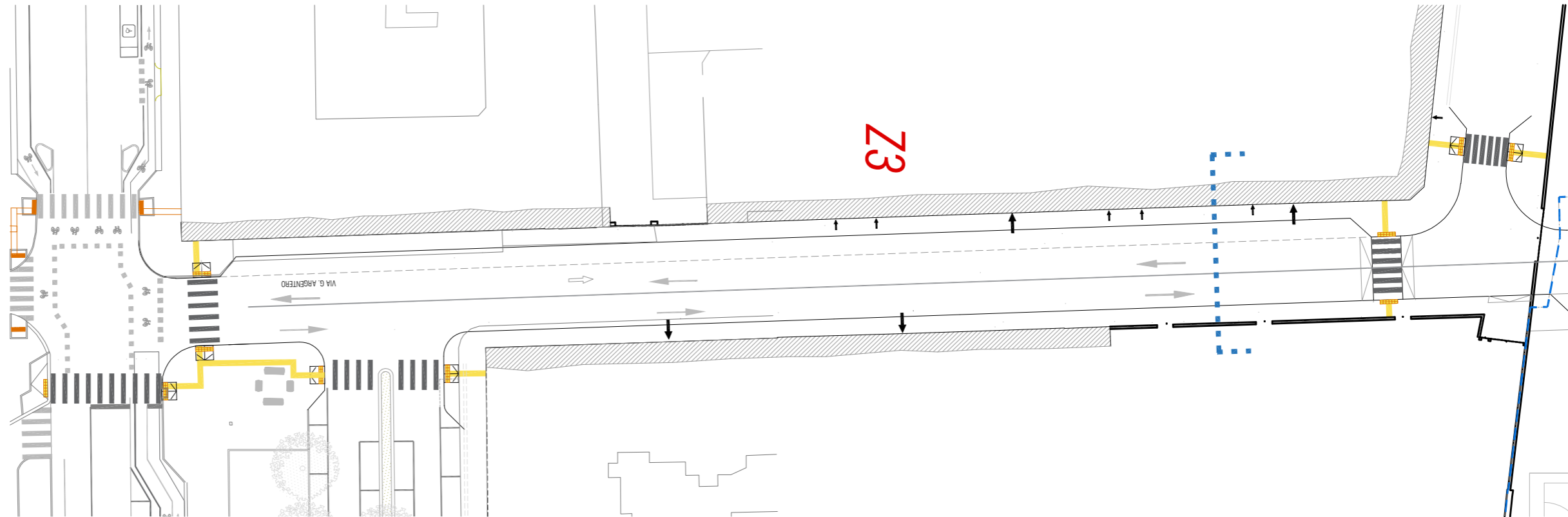

Scala 1:500

Rep. DEI 06/12/2022, 0000837. I presente che l'originale è conservato negli archivi di Comune di Torino

VERIFICA PASSAGGIO MEZZI DI LUNGHEZZA 11 m SU ROTATORIA VIABILITA' V1

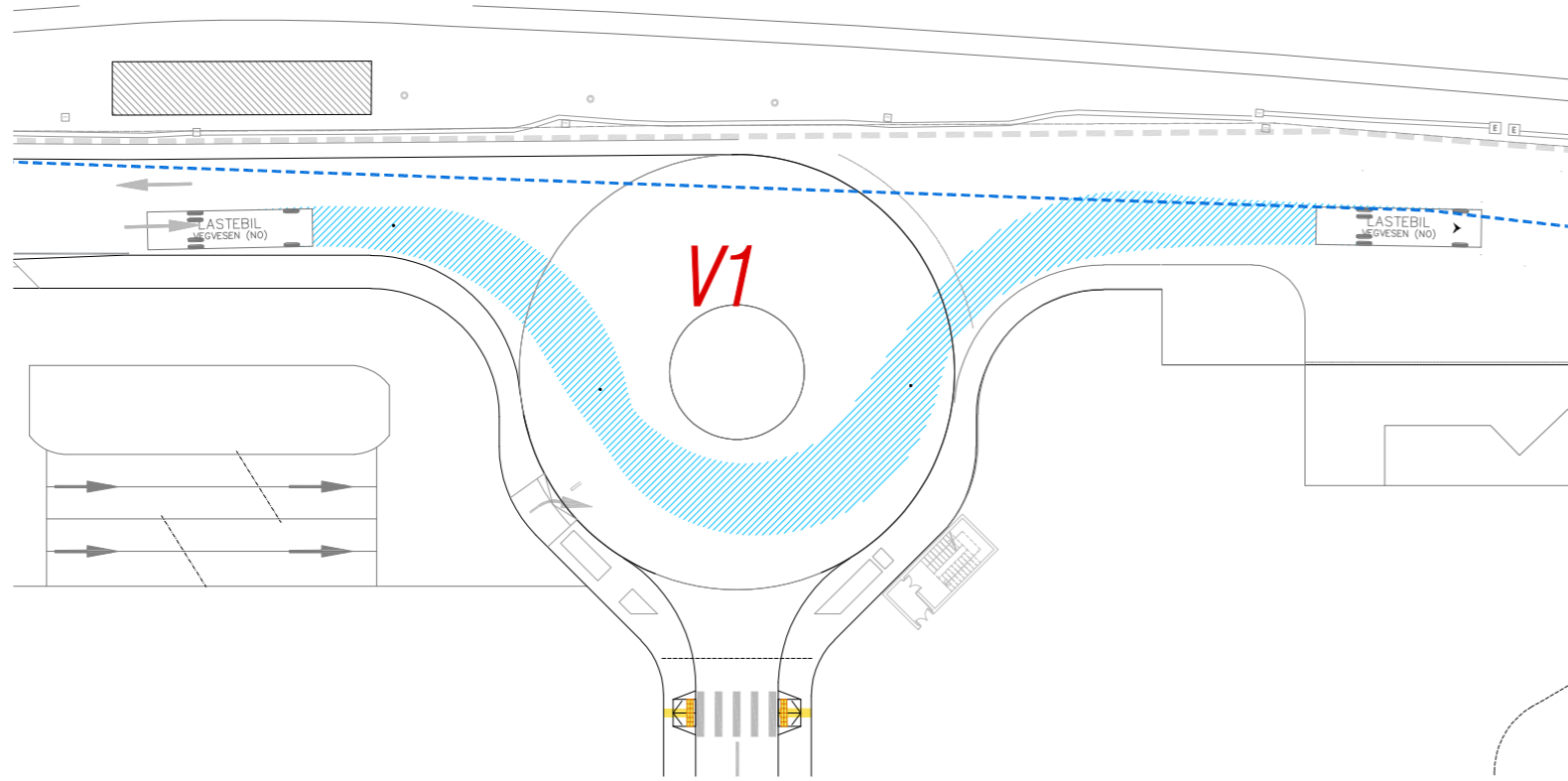

VERIFICA PASSAGGIO MEZZI DI LUNGHEZZA 11 m SU ROTATORIA VIABILITA' V1

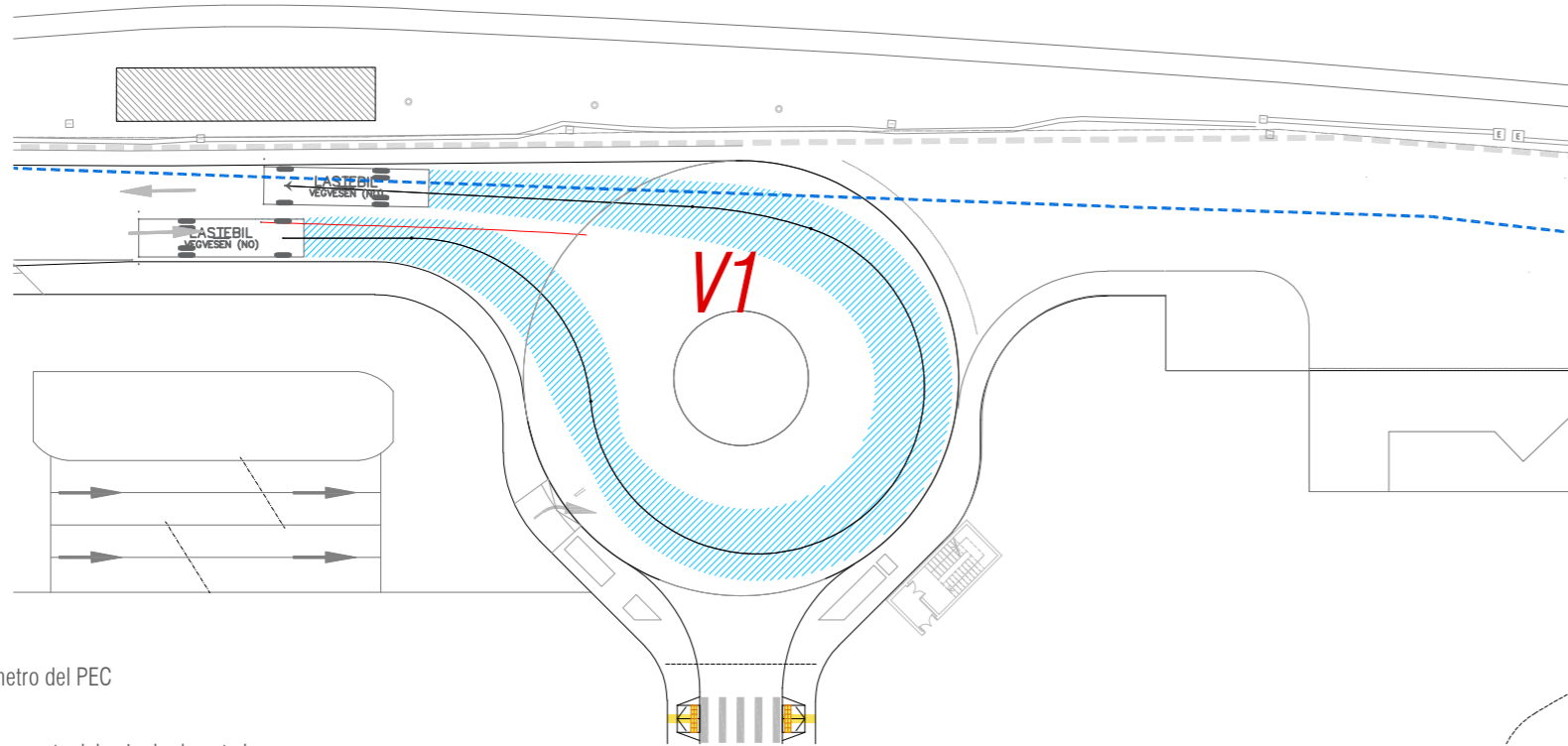

Legenda

- Perimetro del PEC
- area spazzata dal veicolo durante la manovra

VERIFICA PASSAGGIO MEZZI

VIGILI DEL FUOCO SU ROTATORIA VIABILITA' V1

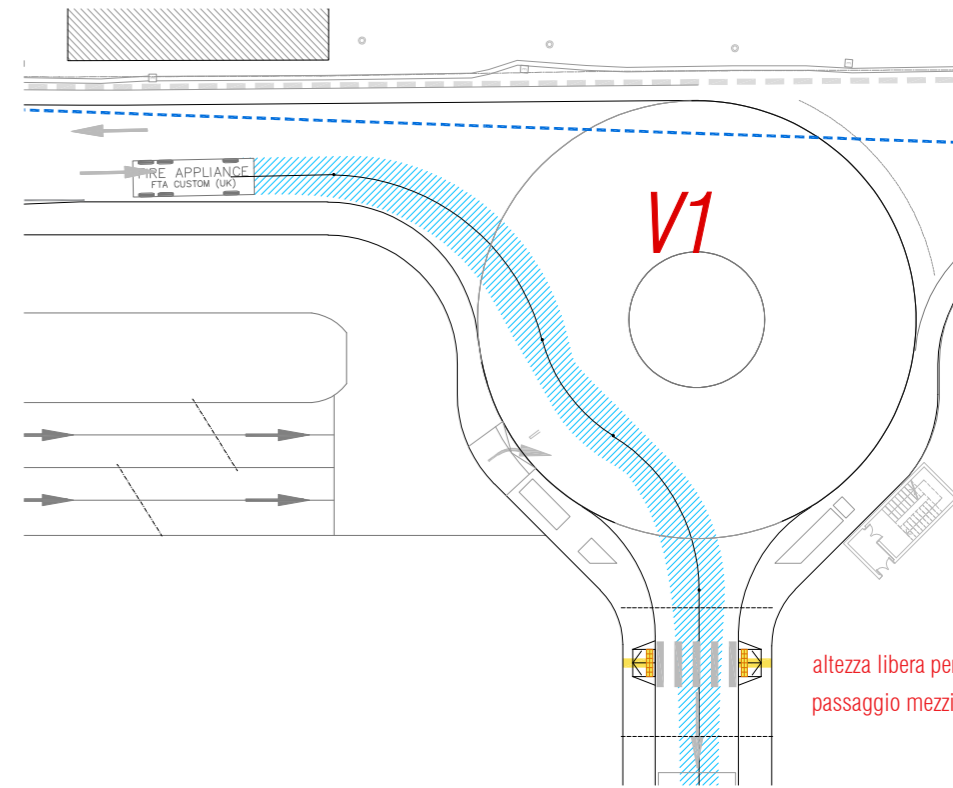

VERIFICA PASSAGGIO MEZZI

VIGILI DEL FUOCO SU VIABILITA' V2-VIA NIZZA

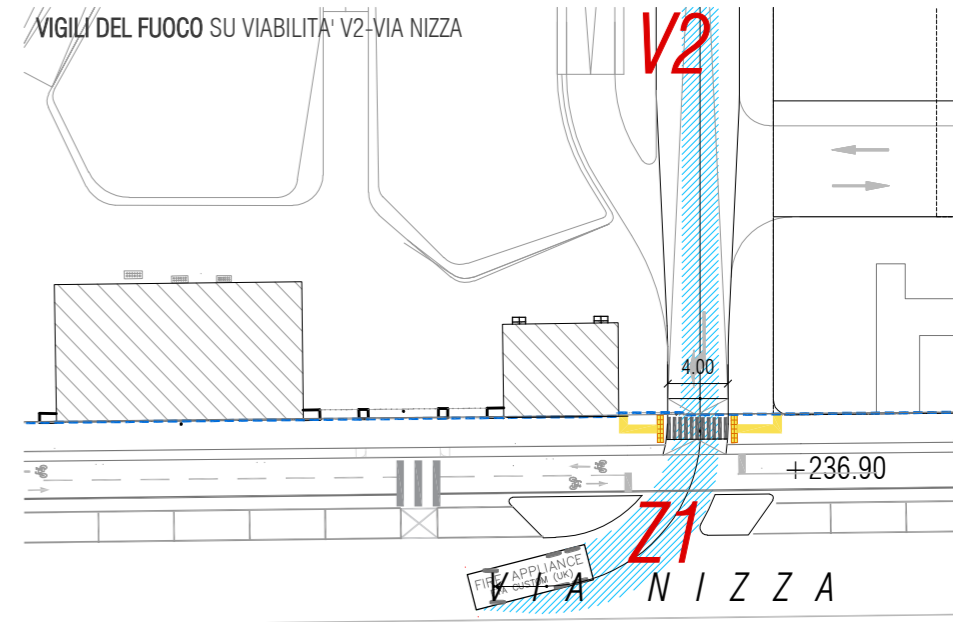

Scala 1:500

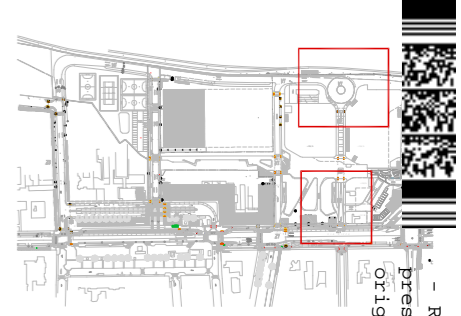

Rep. DEL 06/12/2022, 0000837. I presente copia digitale è conforme all'originale digitale e conservato negli archivi di Comune di Torino. Il corrispondente documento informativo

VERIFICA PASSAGGIO MEZZI DI LUNGHEZZA 11 m VIABILITA' V4 - VIA ARGENTERO

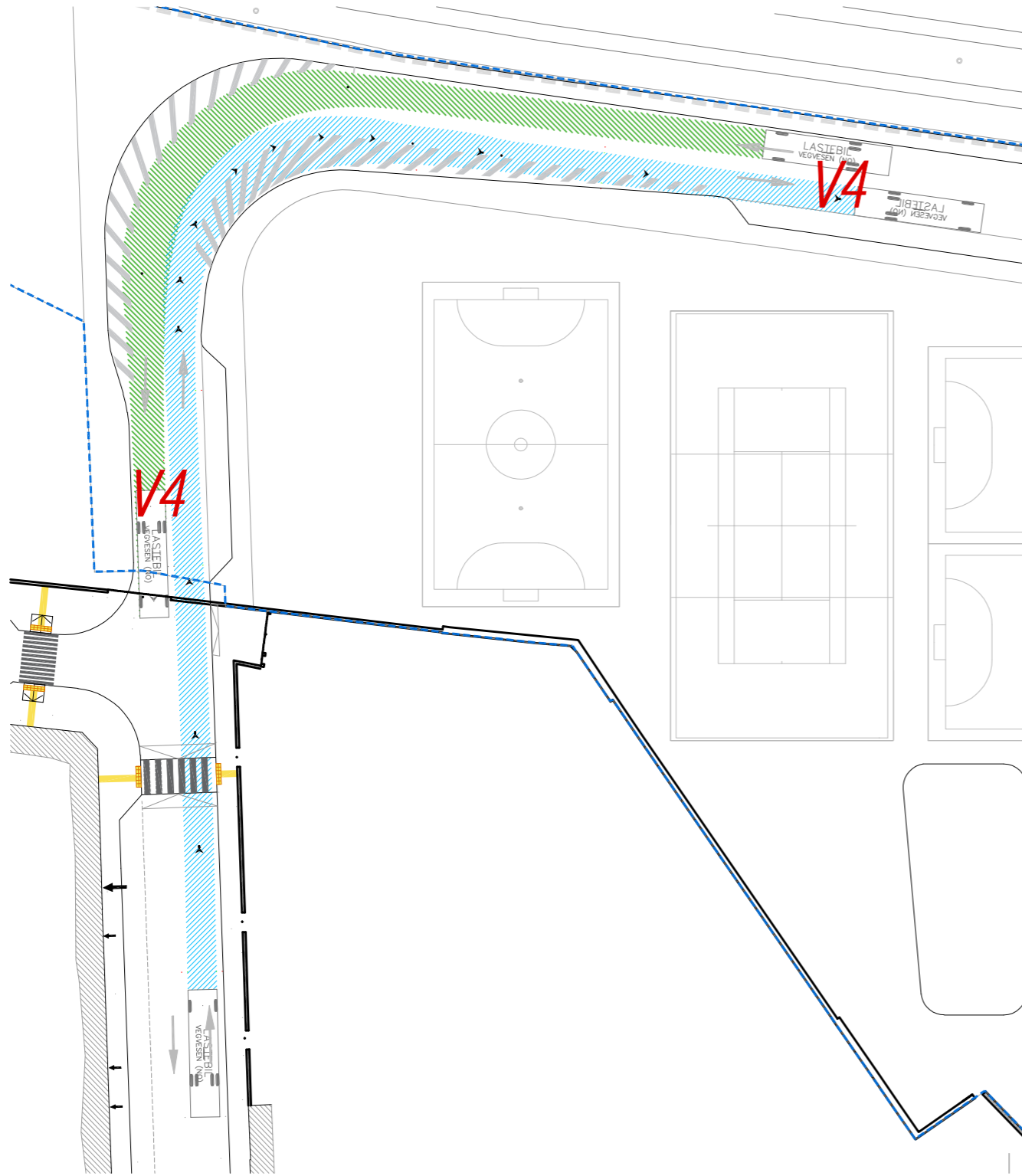

Legenda

Perimetro del PEC

area spazzata dal veicolo durante la manovra

VERIFICA MANOVRA MEZZI DI LUNGHEZZA 11 m IN AREA DI CARICO E SCARICO

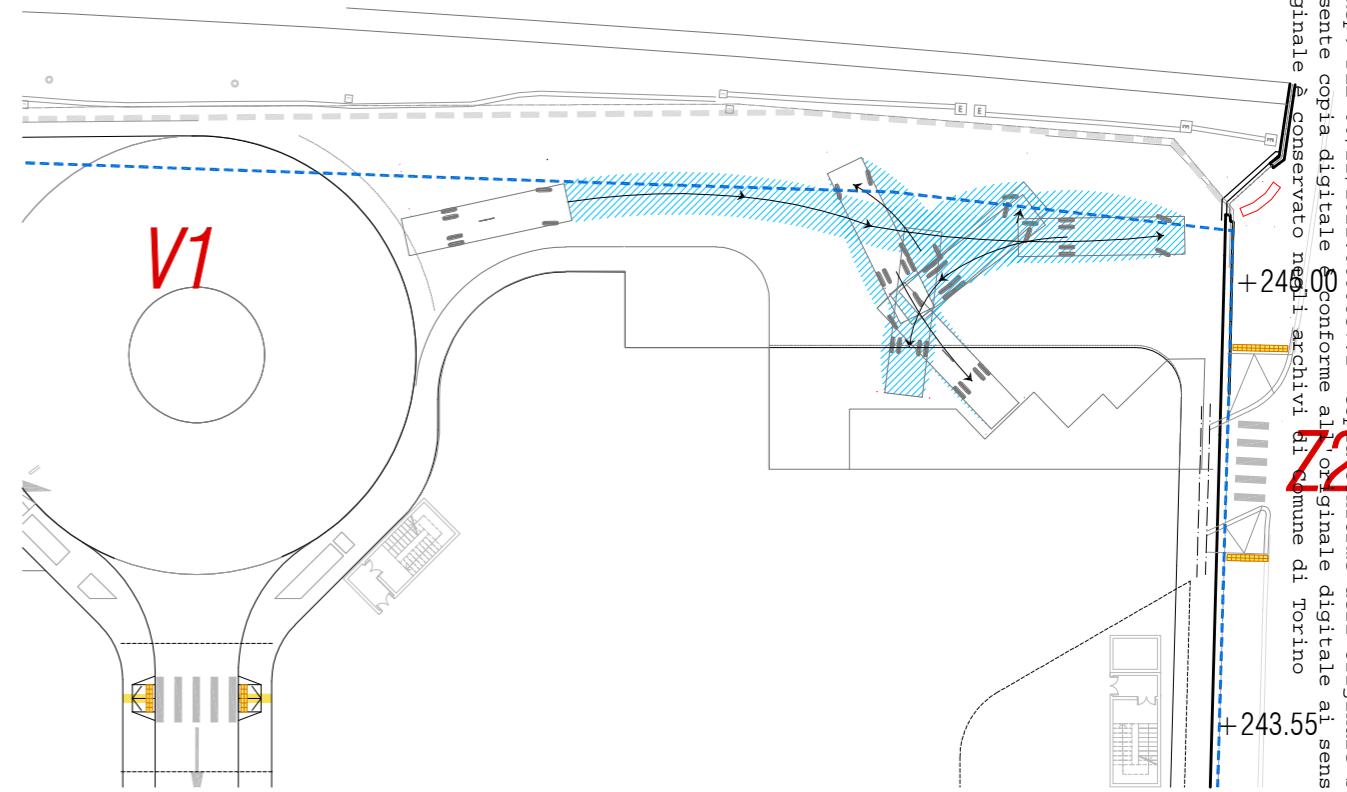

ACCESSO MEZZI PULIZIA

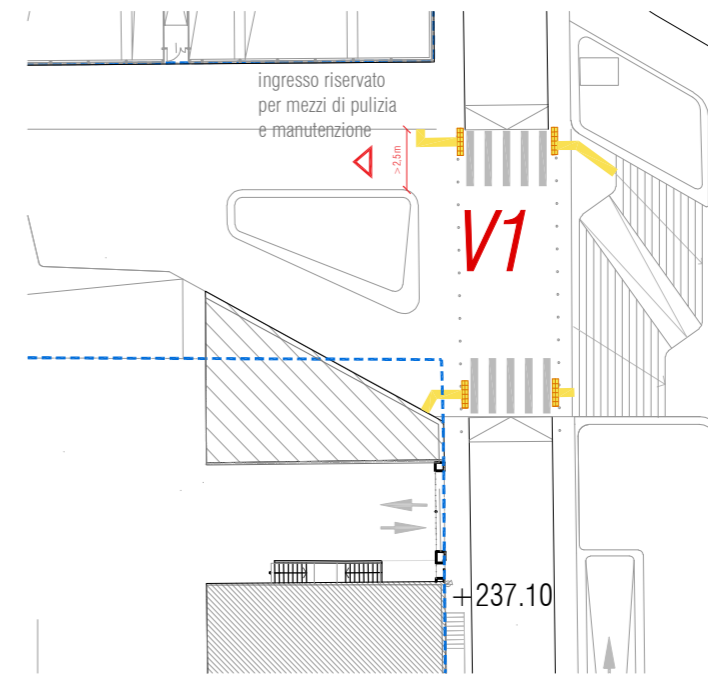

Scala 1:500

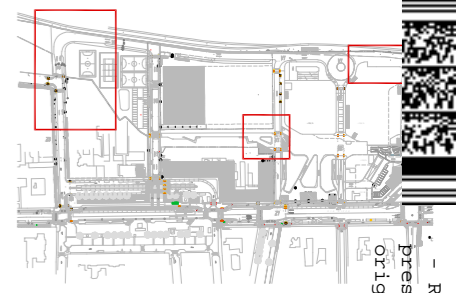

Rep. DEL 06/12/2022. 0000837. I
 presente copia digitale
 conforme all'originale digitale
 originale e conservato negli archivi
 di Torino
 Copia conforme dell'originale sottoscritto digitalmente da PATRIZIA ROSSINI, EMANUELA CANEVARO si attesta che l'originale è conservato negli archivi di Torino





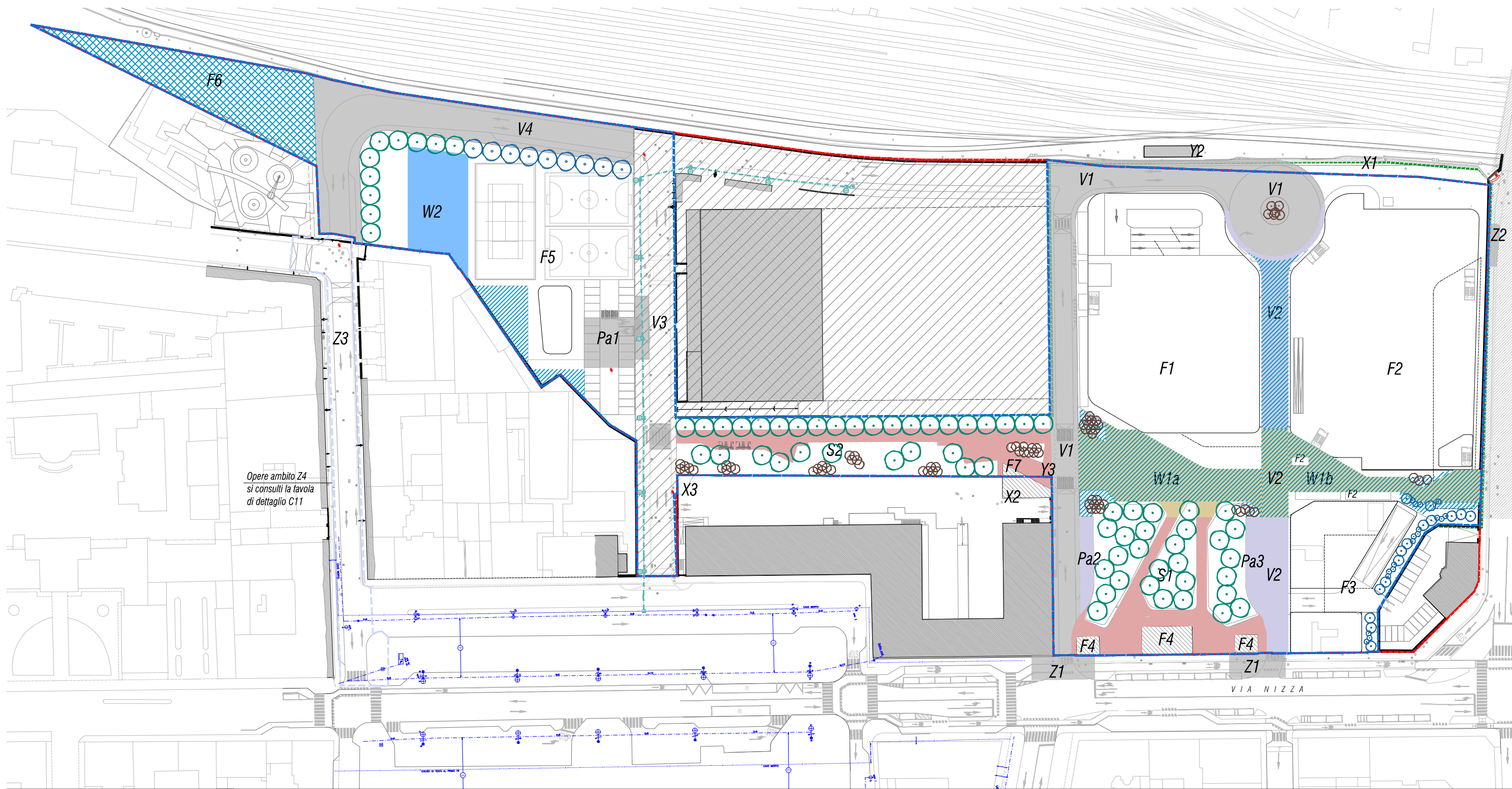

Arrivo: AOO 055, N. Prot. 00003103 del 11/11/2022

Rep. Del. 06/12/2022.0000837.1 Copia conforme dell'originale sottoscritto digitalmente da PATRIZIA ROSSINI, EMANUELA CANEVARO si attesta che la presente copia digitale è conforme all'originale digitale ai sensi dell'art. 23 bis del D. Lgs. n. 82/2005. Il corrispondente documento informatico originale è conservato negli archivi del Comune di Torino

Arrivo: AOO 055, N. Prot. 00003103 del 11/11/2022



Legenda

-  Perimetro ZUT 13.2/A NIZZA
-  Perimetro del PEC
-  Perimetro UMI
-  Reti elettriche ESISTENTI
Linee AT
-  Apparecchio illuminante tipo Schreder modello
Ampera MIDI 48led 75W ESISTENTE
-  Cavidotto in PEHD a doppia parete, corrugato esternamente,
interno liscio, diametro esterno 110mm ESISTENTE
-  Pozzetto per derivazione linee illuminazione pubblica, realizzato
in muratura dim. 500x500mm, ESISTENTE



Rep. Del. 06/12/2022-0000837-I Copia conforme dell'originale sottoscritto digitalmente da PATRIZIA ROSSINI, EMANUELA CANEVARO si attesta che la presente copia digitale è conforme all'originale digitale ai sensi dell'art. 23-bis del D. Lgs. n. 82/2005. Il corrispondente documento informatico originale è conservato negli archivi del Comune di Torino

Arrivo: AOO 055, N. Prot. 00003103 del 11/11/2022

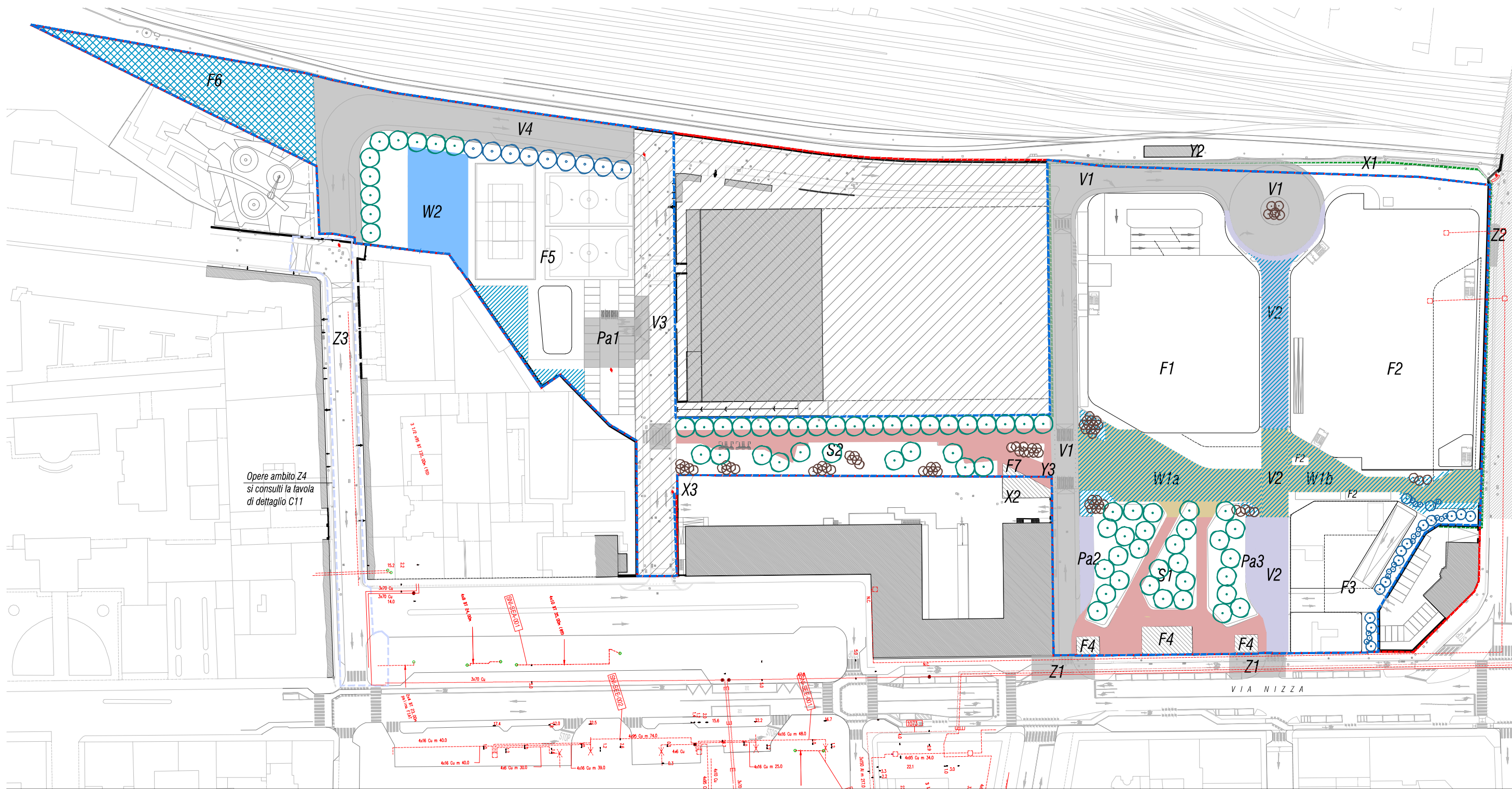

Opere ambito Z4
si consulti la tavola
di dettaglio C11

Legenda

- - - - - Perimetro ZUT 13.2/A NIZZA
- - - - - Perimetro del PEC
- - - - - Perimetro UMI
- Reti elettriche ESISTENTI LINEA AT
- - - - - Reti elettriche ESISTENTI LINEA MT
- - - - - Reti elettriche ESISTENTI LINEA BT

Rep. Del. 06/12/2022.0000837.1 Copia conforme dell'originale sottoscritto digitalmente da PATRIZIA ROSSINI, EMANUELA CANEVARO si attesta che la presente copia digitale è conforme all'originale digitale ai sensi dell'art. 23-bis del D. Lgs. n. 82/2005. Il corrispondente documento informatico originale è conservato negli archivi del Comune di Torino
ATTI/M.M.05.05.003

Arrivo: AOO 055, N. Prot. 00003103 del 11/11/2022

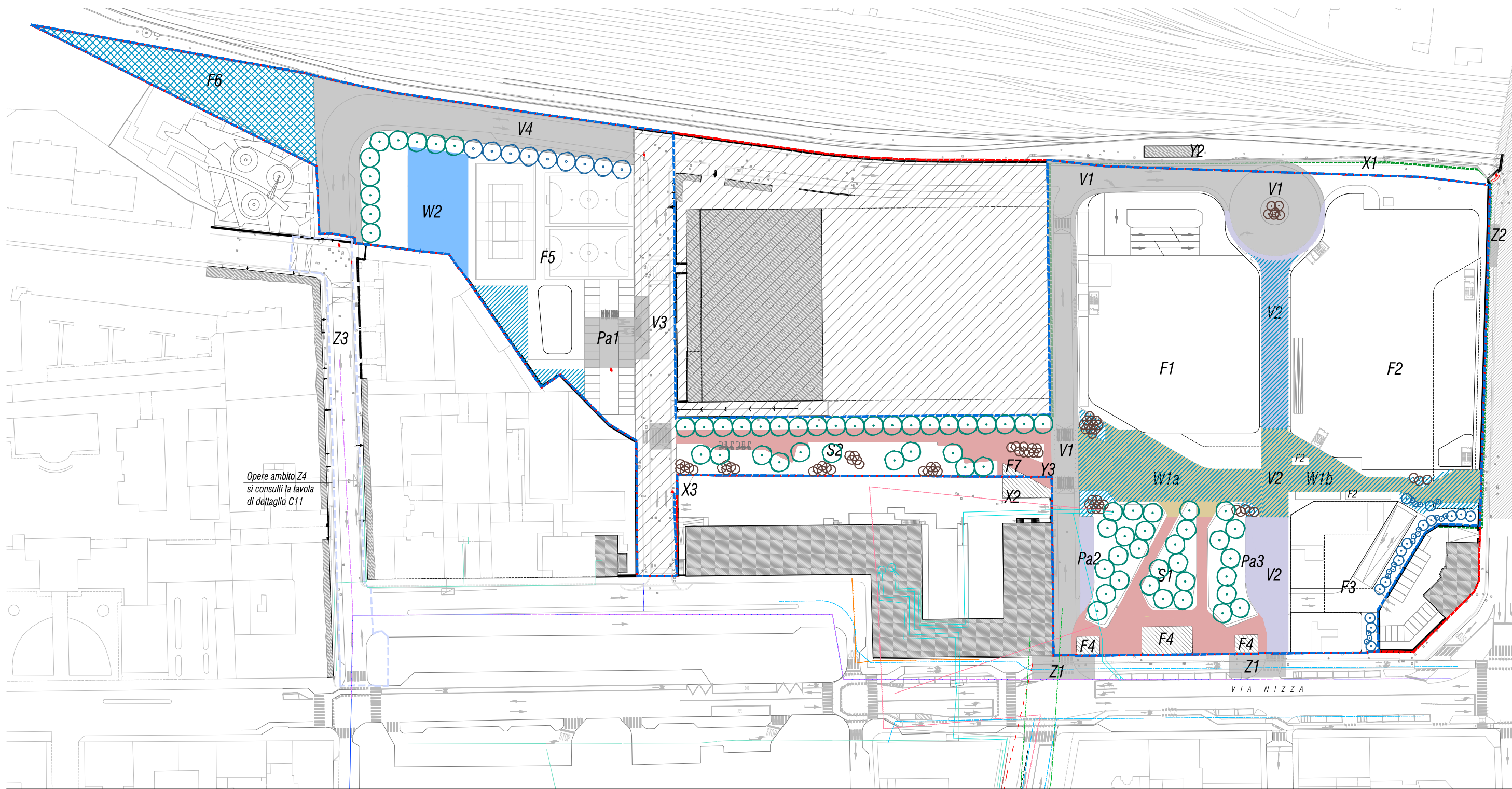

Opere ambito Z4
si consulti la tavola
di dettaglio C11

Legenda

- Perimetro ZUT 13.2/A NIZZA
- Perimetro del PEC
- Perimetro UMI
- Reti TELECOM/INFOSTRADA
- Reti telefoniche GLOBAL CROSSING
- Reti telefoniche TELECOM/FIBRE OTTICHE
- Reti COLT
- Reti Università di Torino



Rep. DEL 06/12/2022. 0000837. I Copia conforme dell'originale sottoscritto digitalmente da PATRIZIA ROSSINI, EMANUELA CANEVARO si attesta che la presente copia digitale è conforme all'originale digitale ai sensi dell'art. 23-bis del D. lgs. n. 82/2005. Il corrispondente documento informatico originale è conservato negli archivi di Comune di Torino

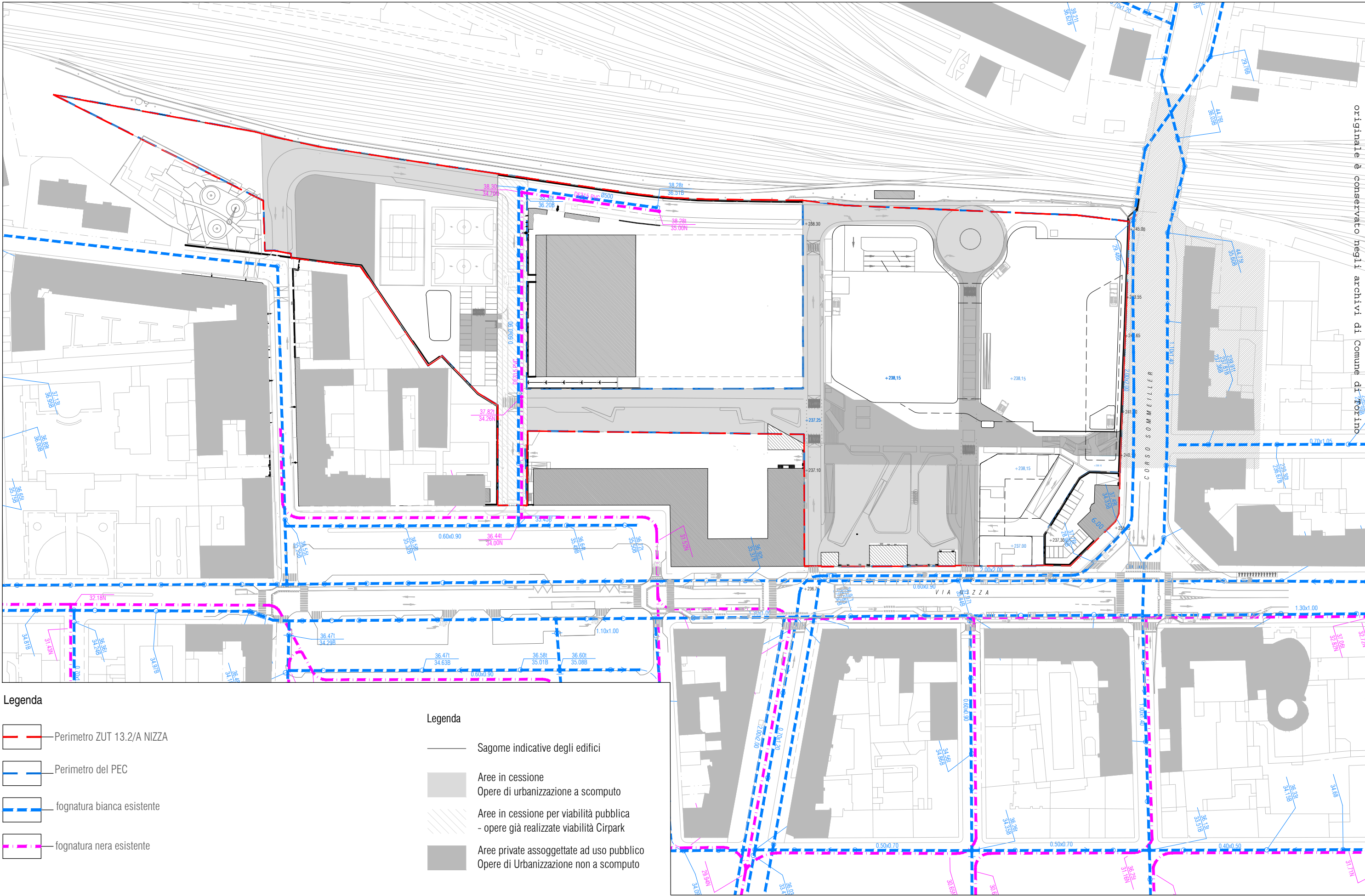

Arrivo: AOO 055, N. Prot. 00003103 del 11/11/2022

- Legenda**
- Perimetro ZUT 13.2/A NIZZA
 - Perimetro del PEC
 - fognatura bianca esistente
 - fognatura nera esistente

- Legenda**
- Sagome indicative degli edifici
 - Aree in cessione
Opere di urbanizzazione a scomputo
 - Aree in cessione per viabilità pubblica
- opere già realizzate viabilità Cirpark
 - Aree private assoggettate ad uso pubblico
Opere di Urbanizzazione non a scomputo

Rep. DEL 06/12/2022. 0000837. I Copia conforme dell'originale sottoscritto digitalmente da PATRIZIA ROSSINI, EMANUELA CANEVARO si attesta che la presente copia digitale è conforme all'originale digitale ai sensi dell'art. 23-bis del P. lgs. n. 82/2005. Il corrispondente documento informatico originale è conservato negli archivi di Comune di Torino

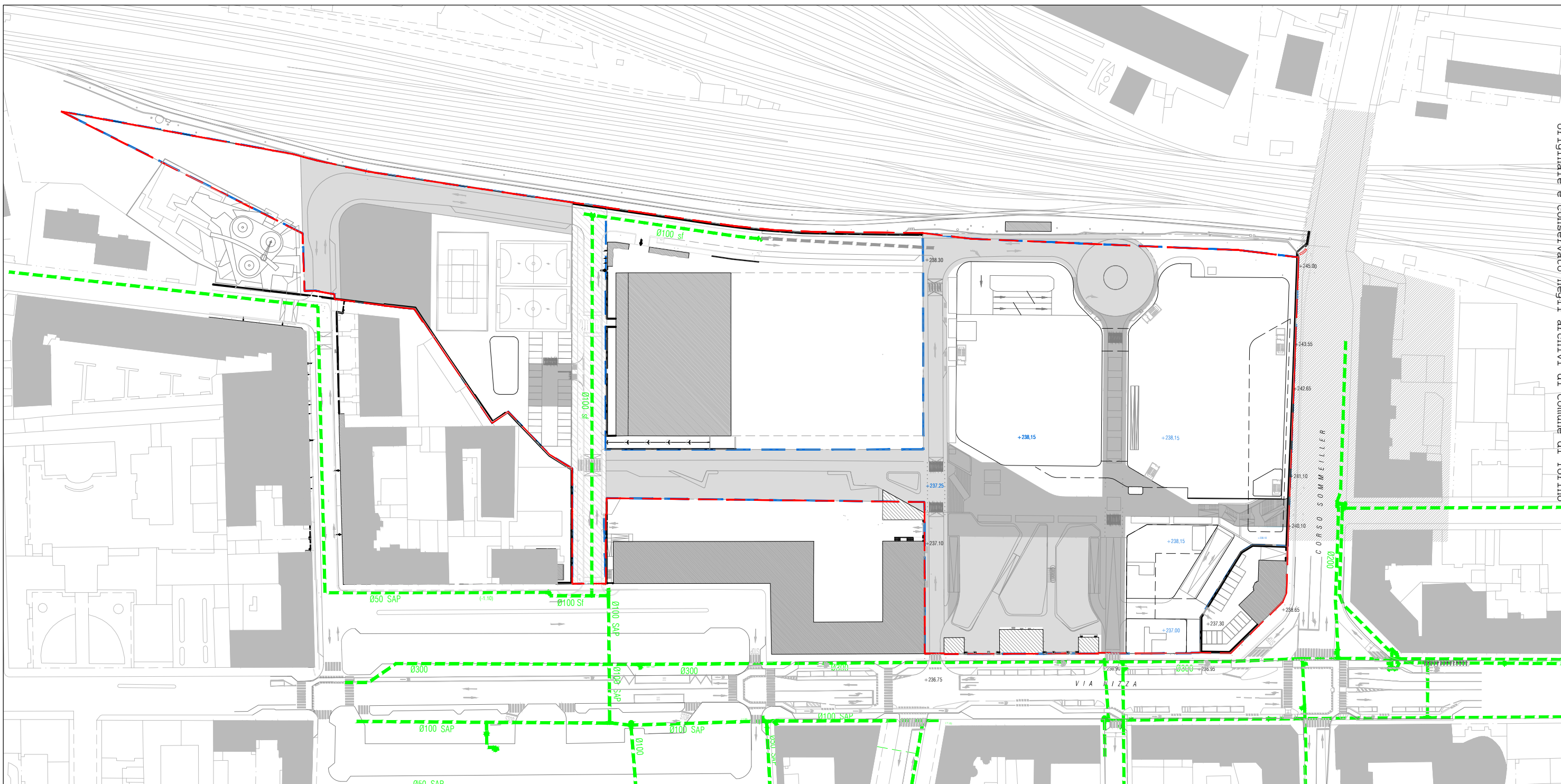

Arrivo: AOO 055, N. Prot. 00003103 del 11/11/2022

Legenda

- Perimetro ZUT 13.2/A NIZZA
- Perimetro del PEC
- rete acquedotto esistente

Legenda

- Sagome indicative degli edifici
- Aree in cessione
Opere di urbanizzazione a scomputo
- Aree in cessione per viabilità pubblica
- opere già realizzate viabilità Cirpark
- Aree private assoggettate ad uso pubblico
Opere di Urbanizzazione non a scomputo

Rep. Del. 06/12/2022.0000837.1 Copia conforme dell'originale sottoscritto digitalmente da PATRIZIA ROSSINI, EMANUELA CANEVARO si attesta che la presente copia digitale è conforme all'originale digitale ai sensi dell'art. 23-bis del D. Lgs. n. 82/2005. Il corrispondente documento informatico originale è conservato negli archivi del Comune di Torino.

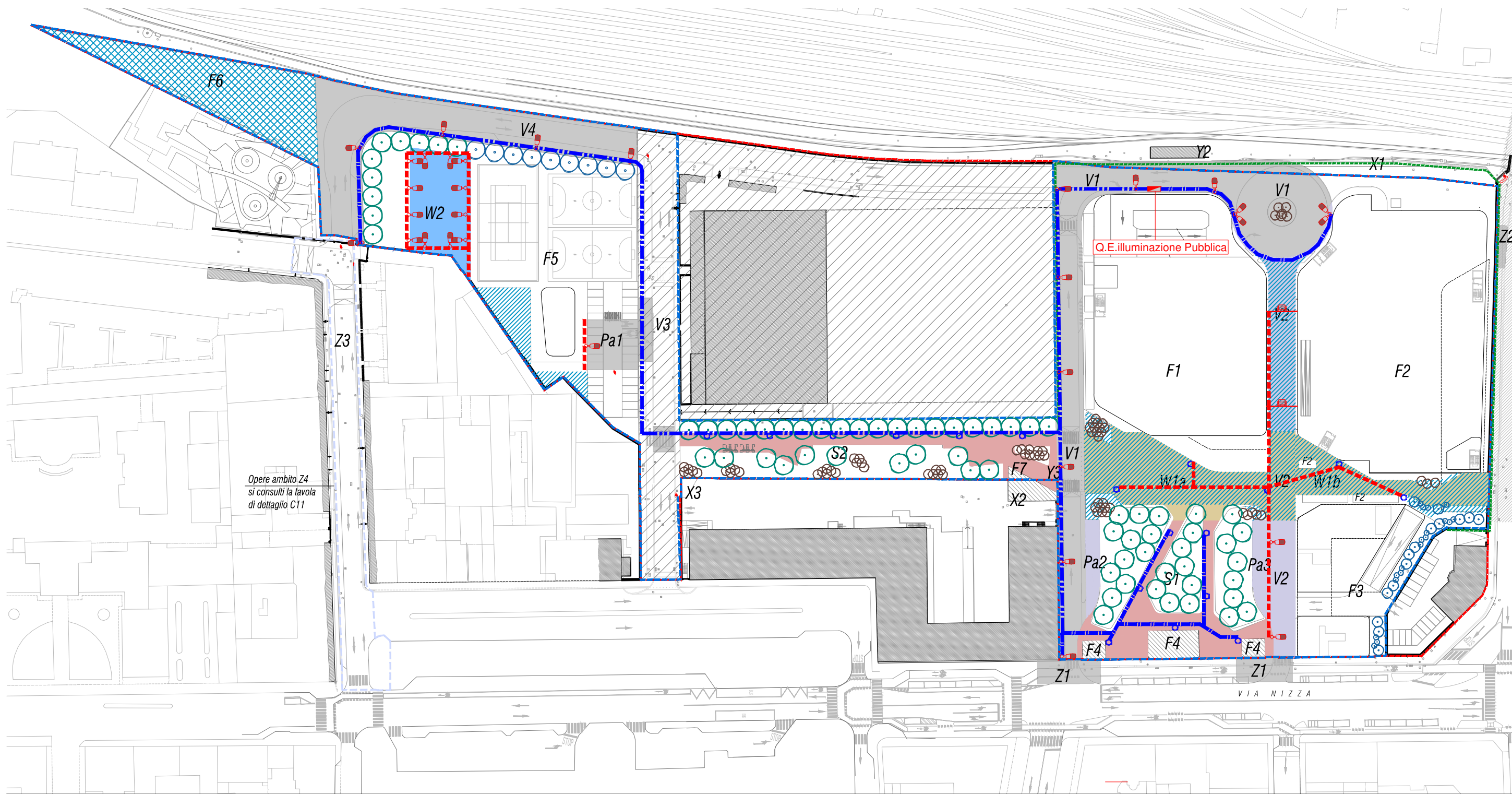

Opere ambito Z4
si consulti la tavola
di dettaglio C11

Legenda

- - - - - Perimetro ZUT 13.2/A NIZZA
- - - - - Perimetro del PEC
- - - - - Perimetro UMI
- Palo di illuminazione tronco conico hft=9m. completo di armatura tipo AEC modello ITALO 1 STW 3,5-3M LED 57W equivalente
- Palo di illuminazione tronco conico hft=8m. completo di n.2 armatura tipo AEC modello ITALO 1 STW 3,5-3M LED 57W equivalente su braccio l=1,25m
- Armatura stradale tipo AEC modello ITALO 2 UB TS 3,5-4M LED 57W equivalente posato su tesata hft=8m
- Palo di illuminazione tronco conico hft=5m. completo di armatura tipo CARIBONI GROUP modello KALOS UP LED 2CH 53W o equivalente
- Quadro elettrico illuminazione Stradale entro Armadio, a doppio scomparto, in vetroresina IP65 completo di basamento, porte e serrature.
- - - - - Dorsali illuminazione pubblica:
Cavidotto con 1 tubo in PEAD diametro 110 mm, profondità 90 cm, manufatto in calcestruzzo RBK 15N/mmq
- - - - - Dorsali illuminazione pubblica:
Cavidotto con 2 tubi in PEAD diametro 110 mm, profondità 90 cm, manufatto in calcestruzzo RBK 15N/mmq
- - - - - Dorsali illuminazione pubblica:
Cavidotto con 1 tubo in PEAD diametro 110 mm, profondità 90 cm, manufatto in calcestruzzo RBK 15N/mmq
- - - - - Dorsali illuminazione pubblica:
Tesata con fune in acciaio zincato di diametro nominale 7 mm hft=8m.



Rep. Del. 06/12/2022-0000837-I Copia conforme dell'originale sottoscritto digitalmente da PATRIZIA ROSSINI, EMANUELA CANEVARO si attesta che la presente copia digitale è conforme all'originale digitale ai sensi dell'art. 23-bis del D. Lgs. n. 82/2005. Il corrispondente documento informatico originale è conservato negli archivi di Comune di Torino

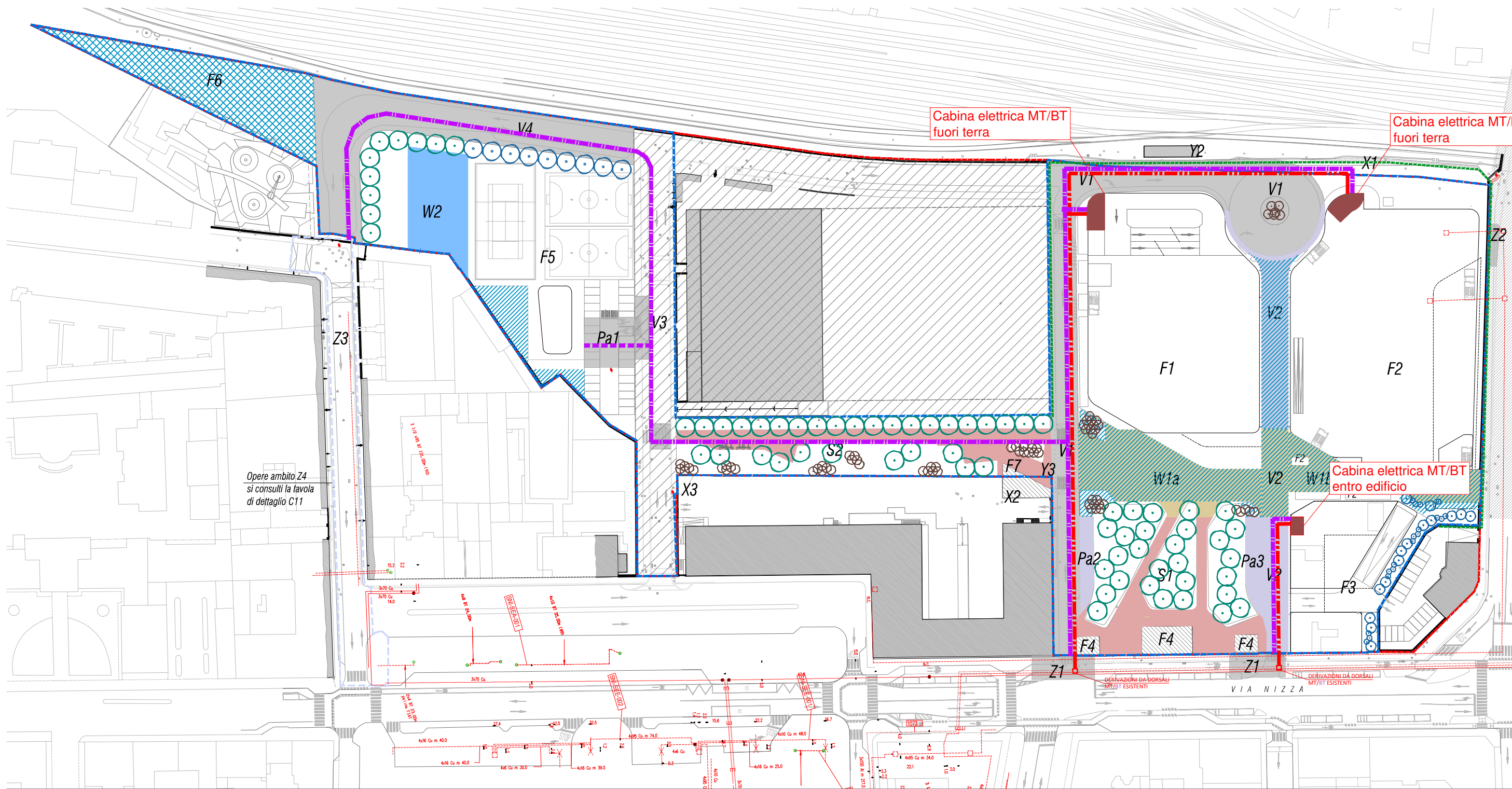

Legenda

- Perimetro ZUT 13.2/A NIZZA
- Perimetro del PEC
- Perimetro UMI

- Cabina elettrica in progetto
- Predisposizioni per circuito di collegamento linee MT:
n.4 cavidotti corrugati in polietilene flessibile a doppio strato; corrugati esternamente e lisci internamente Ø160.

- Predisposizioni per circuito di collegamento linee bt:
n.3 cavidotti corrugati in polietilene flessibile a doppio strato; corrugati esternamente e lisci internamente Ø160.
- Predisposizioni per circuito di collegamento linee bt:
n.8 cavidotti corrugati in polietilene flessibile a doppio strato; corrugati esternamente e lisci internamente Ø160.



Rep. Del. 06/12/2022. 0000837.1 Copia conforme dell'originale sottoscritto digitalmente da PATRIZIA ROSSINI, EMANUELA CANEVARO si attesta che la presente copia digitale è conforme all'originale digitale ai sensi dell'art. 23-bis del D. Lgs. n. 82/2005. Il corrispondente documento informatico originale è conservato negli archivi del Comune di Torino
31113110505058003

Arrivo: AOO 055, N. Prot. 00003103 del 11/11/2022

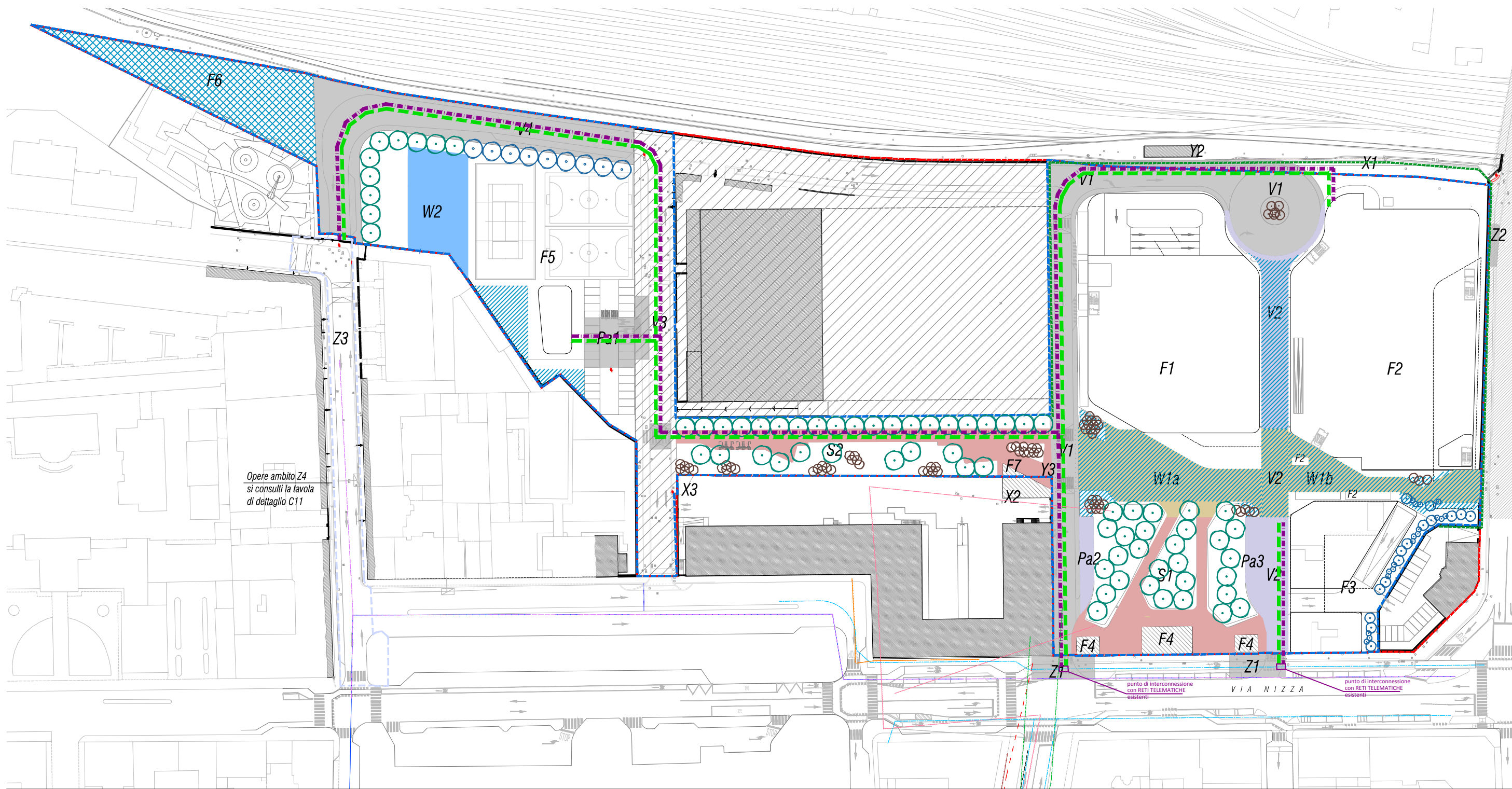

Opere ambito Z4
si consulti la tavola
di dettaglio C11

Legenda

- Perimetro ZUT 13.2/A NIZZA
- Perimetro del PEC
- Perimetro UMI
- Predisposizione dorsale secondaria della rete telefonia-dati (operatore pubblico):
n.2 cavidotti corrugati blu in polietilene flessibili a doppio strato; corrugati esternamente e lisci internamente 2Ø140.
- Predisposizione dorsale secondaria della rete telefonia-dati (operatori privati):
n.3 cavidotti corrugati blu in polietilene flessibili a doppio strato; corrugati esternamente e liscio internamente 3Ø63.

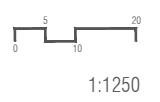

PARTICOLARE CABINA MT/BT TIPOLOGICA

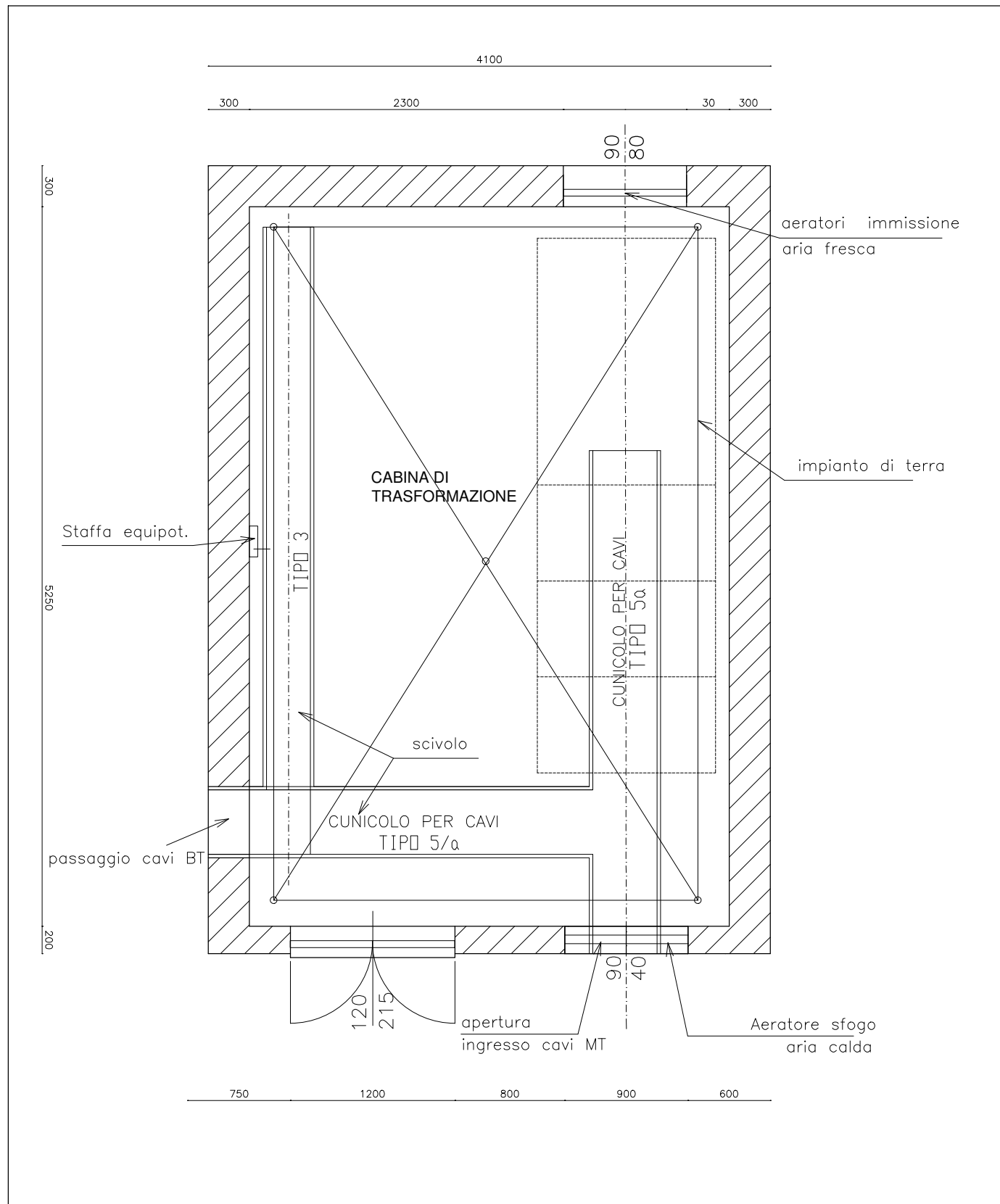

PARTICOLARE ARMADIO DA ESTERNO CONTENENTE Q.E. ILLUMINAZIONE PUBBLICA

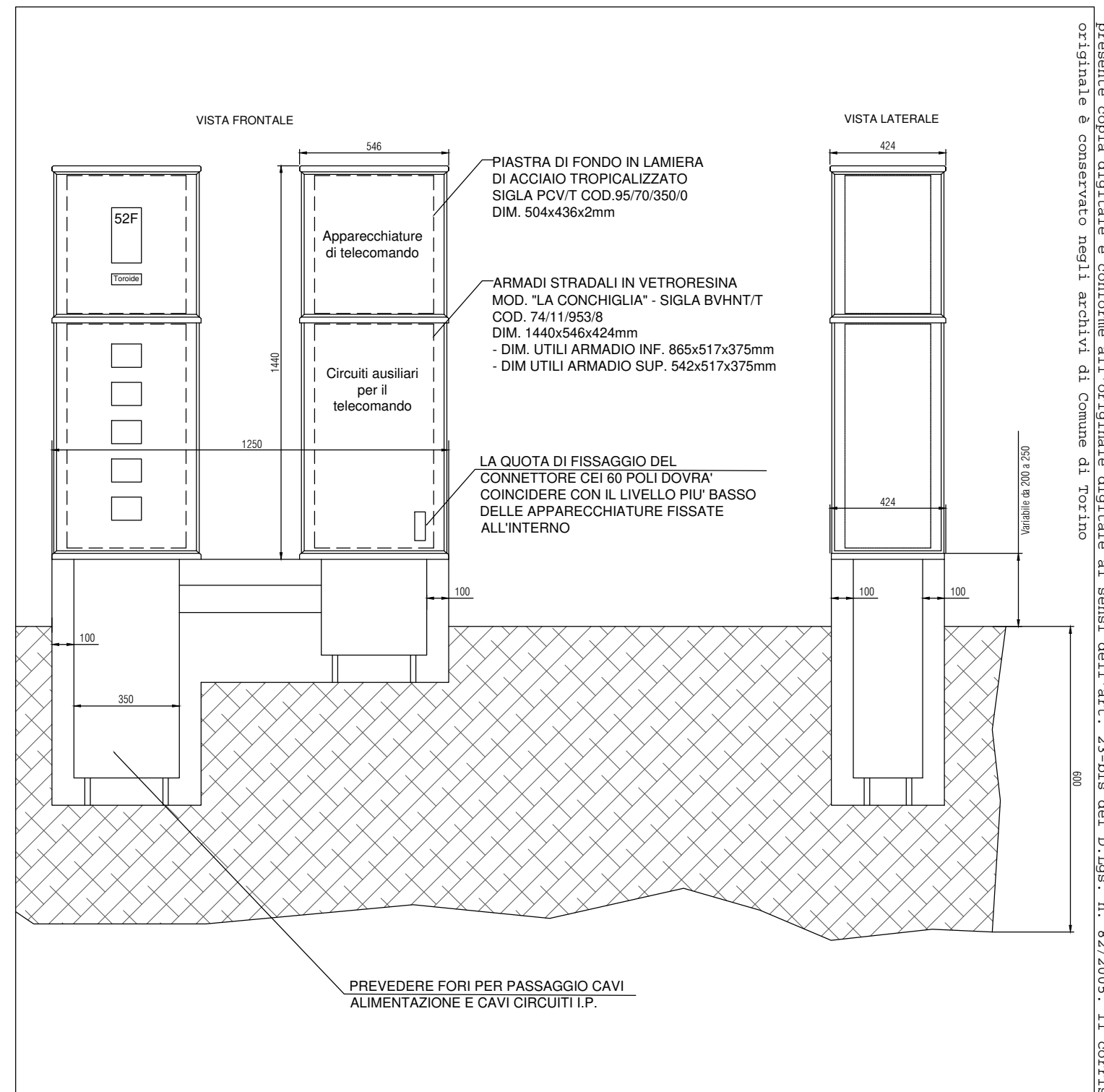

- Rep. DEL 06/12/2022. 0000837. I Copia conforme dell'originale sottoscritto digitalmente da PATRIZIA ROSSINI, EMANUELA CANEVARO si attesta che la presente copia digitale è conforme all'originale digitale ai sensi dell'art. 23-bis del D. Lgs. n. 82/2005. Il corrispondente documento informatico originale è conservato negli archivi di Comune di Torino

Arrivo: AOO 055, N. Prot. 00003103 del 11/11/2022

PARTICOLARE POZZETTO RETE ILLUMINAZIONE

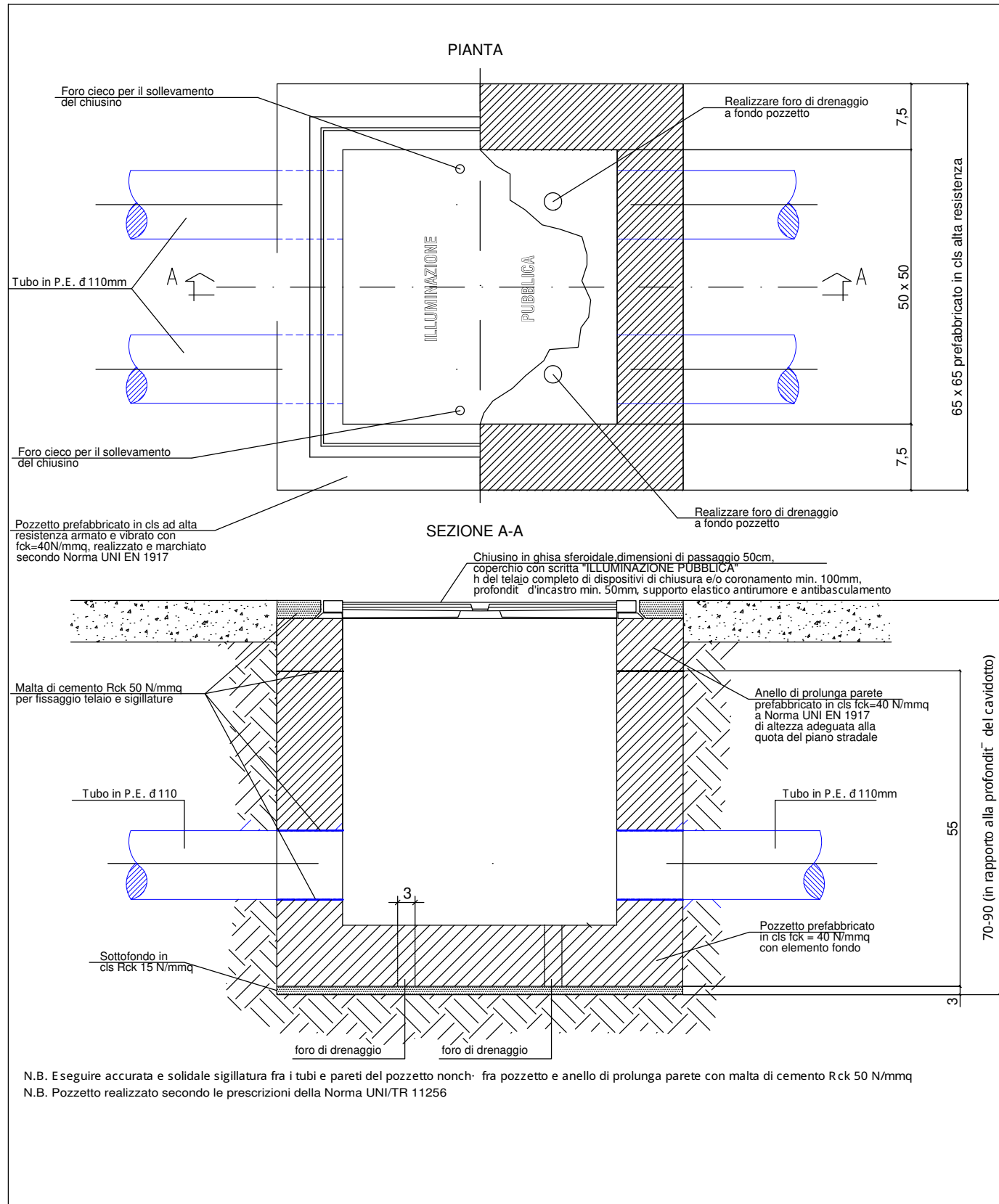

PARTICOLARE POZZETTI RETE TELEMATICHE TIPO

PIANTA POZZETTO SEMPLICE

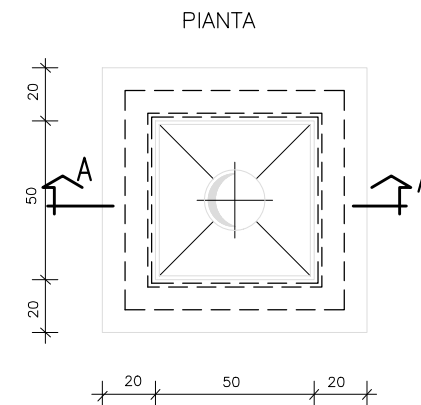

SEZIONE A-A

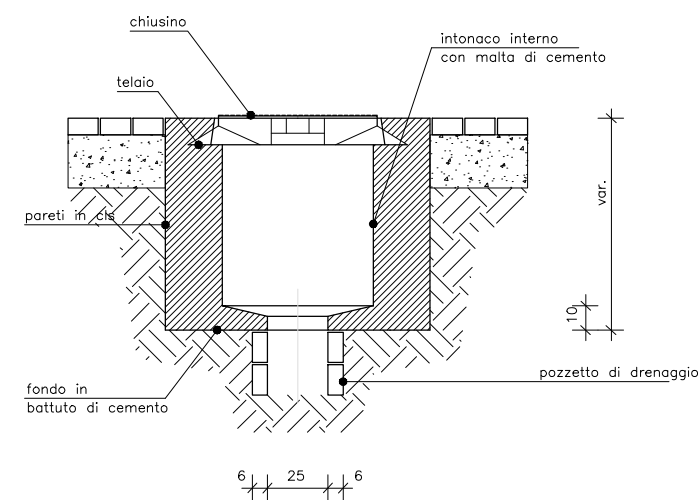

PIANTA POZZETTO DOPPIO

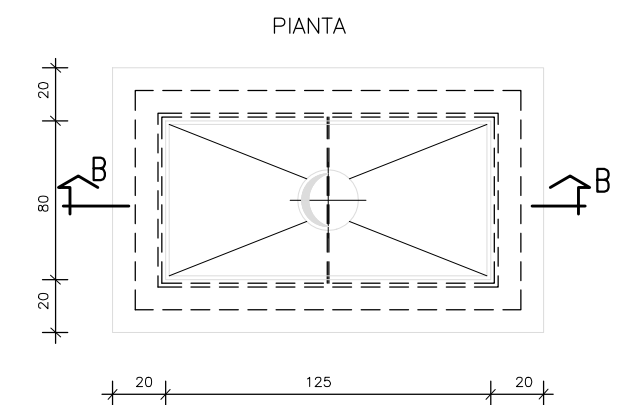

SEZIONE B-B

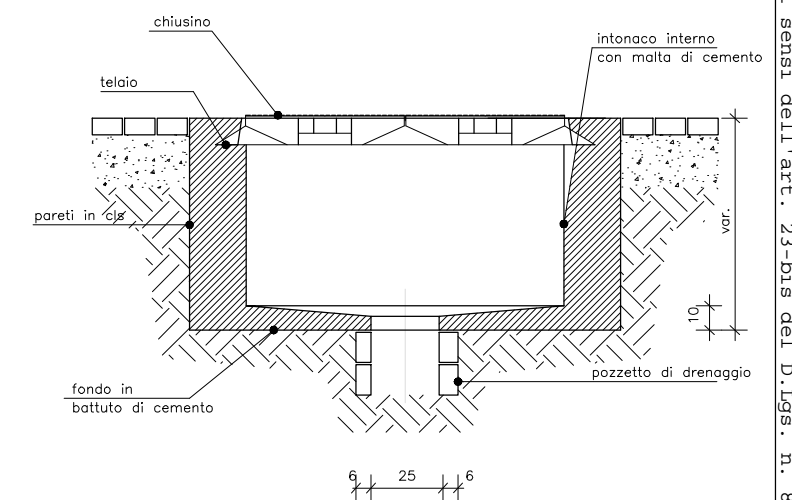

N.B. I chiusini in ghisa saranno messi gratuitamente a disposizione da TELECOM.

- Rep. DEL 06/12/2022, 0000837. I Copia conforme dell'originale sottoscritto digitalmente da PATRIZIA ROSSINI, EMANUELA CANEVARO si attesta che la presente copia digitale è conforme all'originale digitale ai sensi dell'art. 23-bis del D. Lgs. n. 82/2005. Il corrispondente documento informatico originale è conservato negli archivi di Comune di Torino

Arrivo: AOO 055, N. Prot. 00003103 del 11/11/2022



PARTICOLARE CORPO ILLUMINANTE AEC ITALO 1 STW 3,5-3M LED 57W O SIMILARE

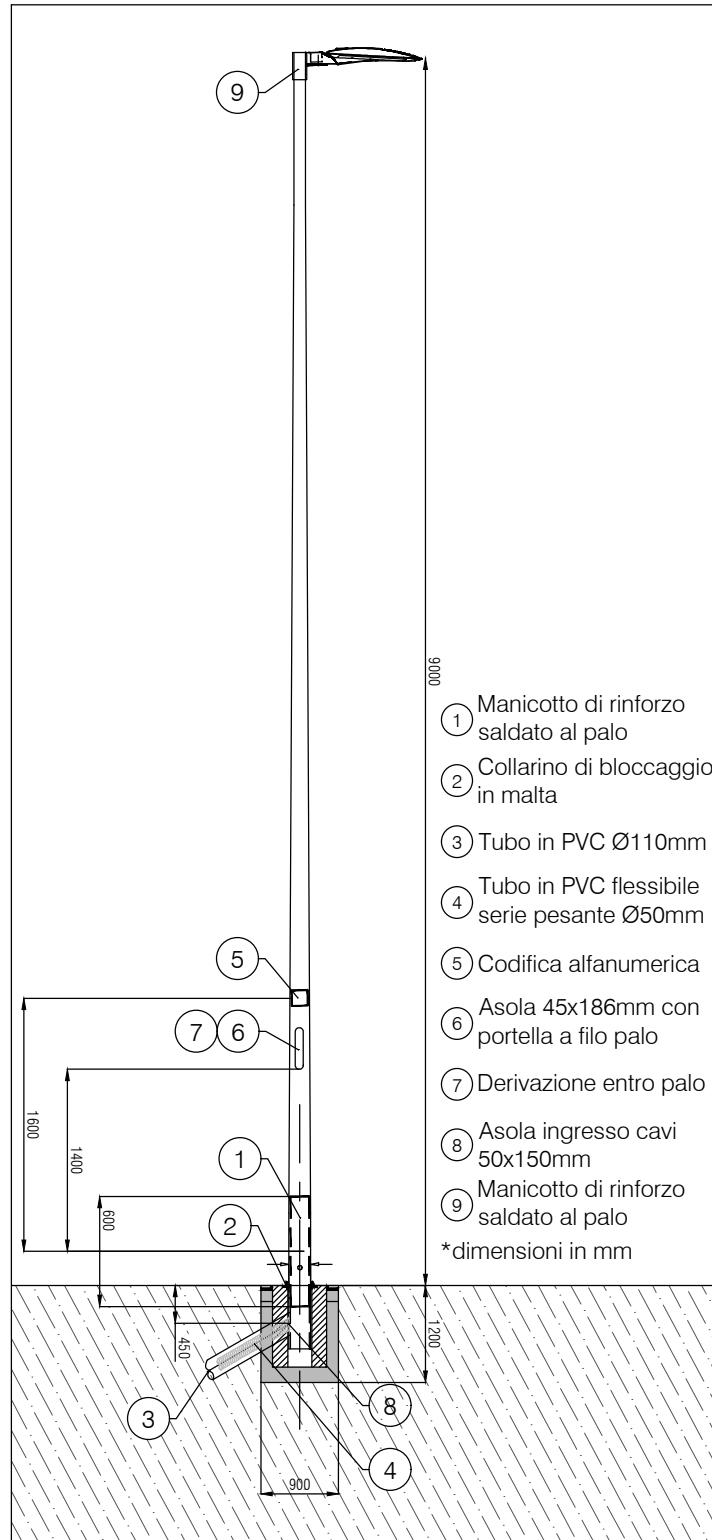

- ① Manicotto di rinforzo saldato al palo
 - ② Collarino di bloccaggio in malta
 - ③ Tubo in PVC Ø110mm
 - ④ Tubo in PVC flessibile serie pesante Ø50mm
 - ⑤ Codifica alfanumerica
 - ⑥ Asola 45x186mm con portella a filo palo
 - ⑦ Derivazione entro palo
 - ⑧ Asola ingresso cavi 50x150mm
 - ⑨ Manicotto di rinforzo saldato al palo
- *dimensioni in mm

PARTICOLARE CORPO ILLUMINANTE AEC ITALO 1 STW 3,5-3M LED 57W O SIMILARE SU BRACCIO L=1,25m

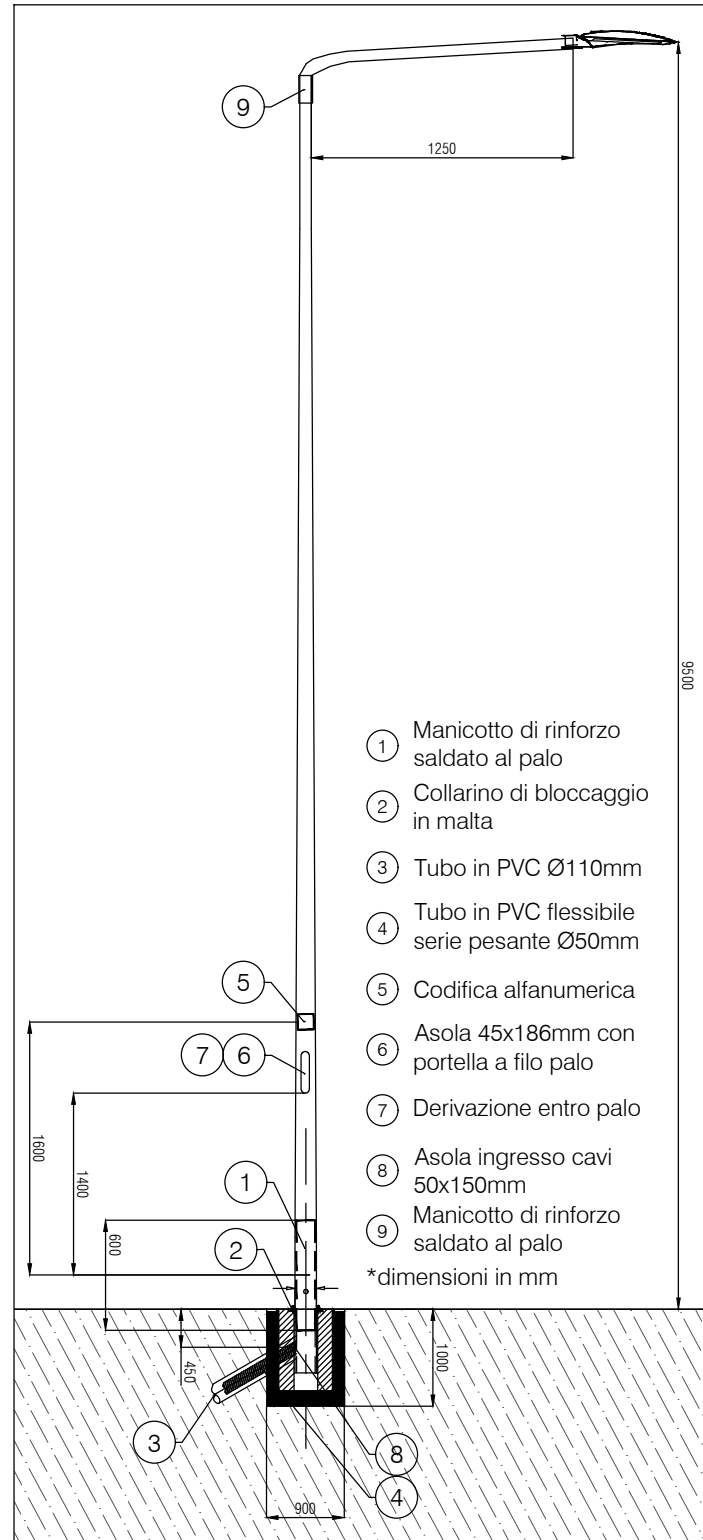

- ① Manicotto di rinforzo saldato al palo
 - ② Collarino di bloccaggio in malta
 - ③ Tubo in PVC Ø110mm
 - ④ Tubo in PVC flessibile serie pesante Ø50mm
 - ⑤ Codifica alfanumerica
 - ⑥ Asola 45x186mm con portella a filo palo
 - ⑦ Derivazione entro palo
 - ⑧ Asola ingresso cavi 50x150mm
 - ⑨ Manicotto di rinforzo saldato al palo
- *dimensioni in mm

PARTICOLARE CORPO ILLUMINANTE CARIBONI GROUP KALOS UP 2CH LED 53W O SIMILARE

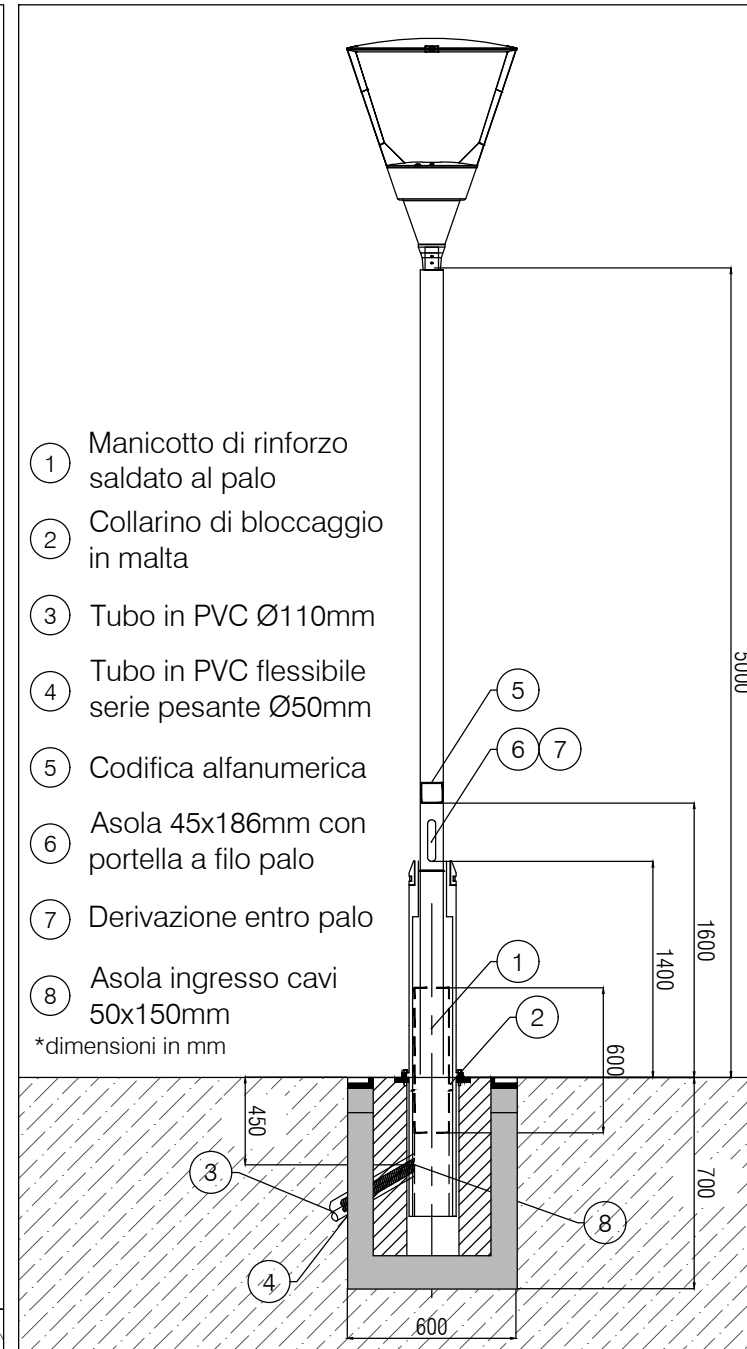

- ① Manicotto di rinforzo saldato al palo
 - ② Collarino di bloccaggio in malta
 - ③ Tubo in PVC Ø110mm
 - ④ Tubo in PVC flessibile serie pesante Ø50mm
 - ⑤ Codifica alfanumerica
 - ⑥ Asola 45x186mm con portella a filo palo
 - ⑦ Derivazione entro palo
 - ⑧ Asola ingresso cavi 50x150mm
- *dimensioni in mm

PARTICOLARE BLOCCO DI FONDAZIONE PALO

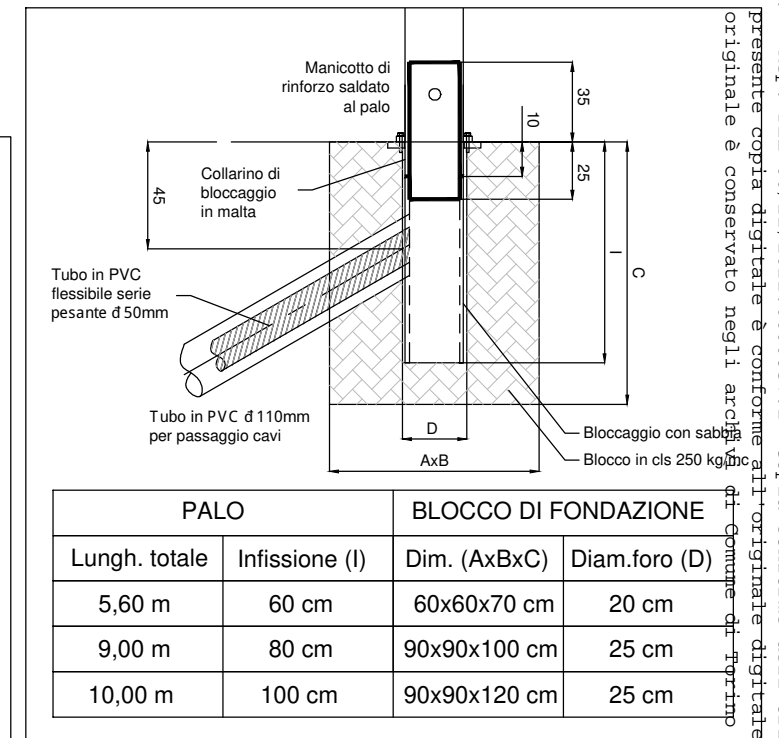

PALO		BLOCCO DI FONDAZIONE	
Lungh. totale	Infissione (l)	Dim. (AxBxC)	Diam.foro (D)
5,60 m	60 cm	60x60x70 cm	20 cm
9,00 m	80 cm	90x90x100 cm	25 cm
10,00 m	100 cm	90x90x120 cm	25 cm

PARTICOLARE CAVIDOTTO ILLUMINAZIONE PUBBLICA

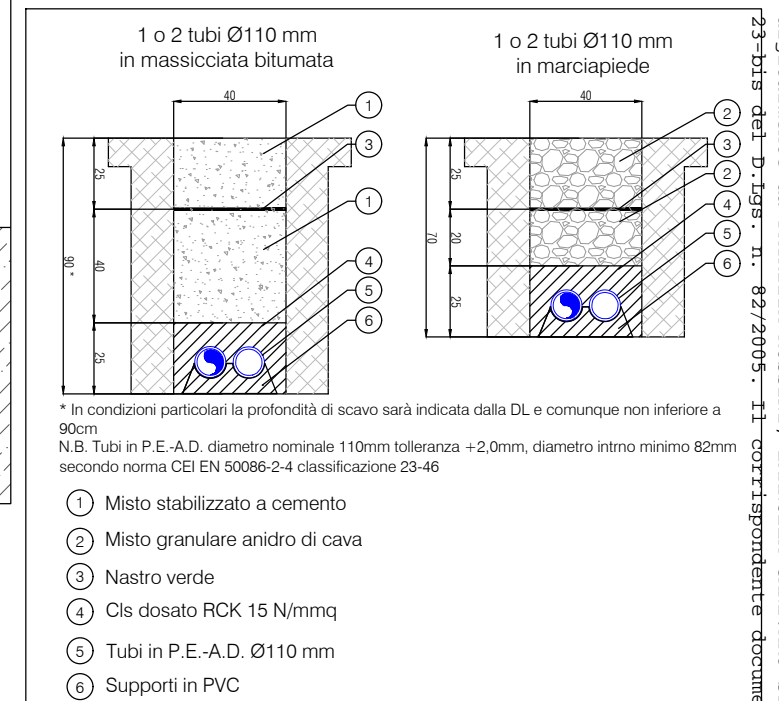

- ① Misto stabilizzato a cemento
- ② Misto granulare anidro di cava
- ③ Nastro verde
- ④ Cls dosato RCK 15 N/mm²
- ⑤ Tubi in P.E.-A.D. Ø110 mm
- ⑥ Supporti in PVC

- Rep. DEL 06/12/2022. 0000837. I Copia conforme dell'originale sottoscritto digitalmente da PATRIZIA ROSSINI, EMANUELA CANEVARO Si attesta che la presente copia digitale è conforme all'originale digitato ai sensi dell'art. 23-bis del D. Lgs. n. 82/2005. Il corrispondente documento informatico originale è conservato negli archivi del Comune di Torino

Arrivo: AOO 055, N. Prot. 00003103 del 11/11/2022

Rep. DEL 06/12/2022. 0000837. I Copia conforme dell'originale sottoscritto digitalmente da PATRIZIA ROSSINI, EMANUELA CANEVARO si attesta che la presente copia digitale è conforme all'originale digitale ai sensi dell'art. 23-bis del P. lgs. n. 82/2005. Il corrispondente documento informatico originale è conservato negli archivi di Comune di Torino

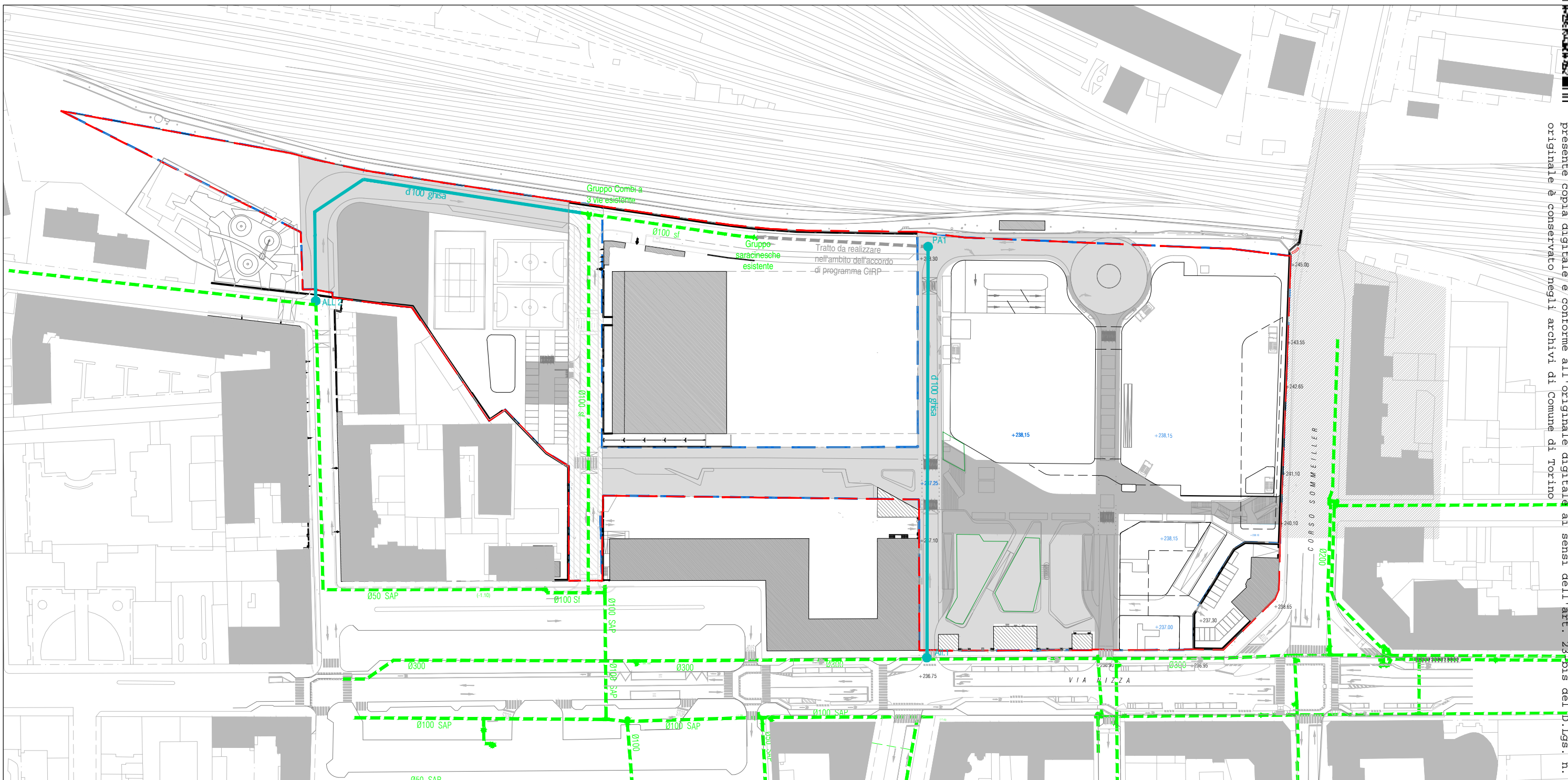

Arrivo: AOO 055, N. Prot. 00003103 del 11/11/2022

- Legenda**
- Perimetro ZUT 13.2/A NIZZA
 - Perimetro del PEC
 - rete acquedotto esistente
 - rete acquedotto in progetto Ghisa DN100

- Legenda**
- Sagome indicative degli edifici
 - Aree in cessione Opere di urbanizzazione a scomputo
 - Aree in cessione per viabilità pubblica - opere già realizzate viabilità Cirpark
 - Aree private assoggettate ad uso pubblico Opere di Urbanizzazione non a scomputo

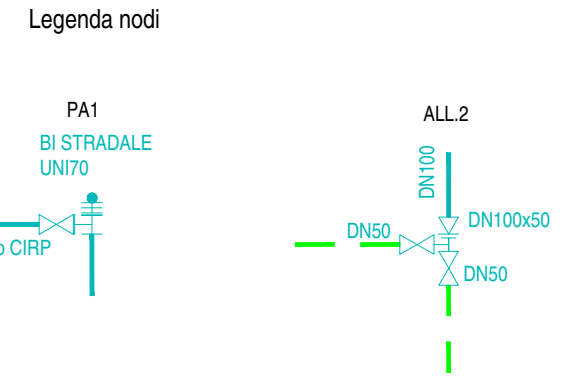

- Rep. DEL 06/12/2022. 0000837. I Copia conforme dell'originale sottoscritto digitalmente da PATRIZIA ROSSINI, EMANUELA CANEVARO si attesta che la presente copia digitale è conforme all'originale digitale ai sensi dell'art. 23-bis del D. Lgs. n. 82/2005. Il corrispondente documento informatico originale è conservato negli archivi di Comune di Torino

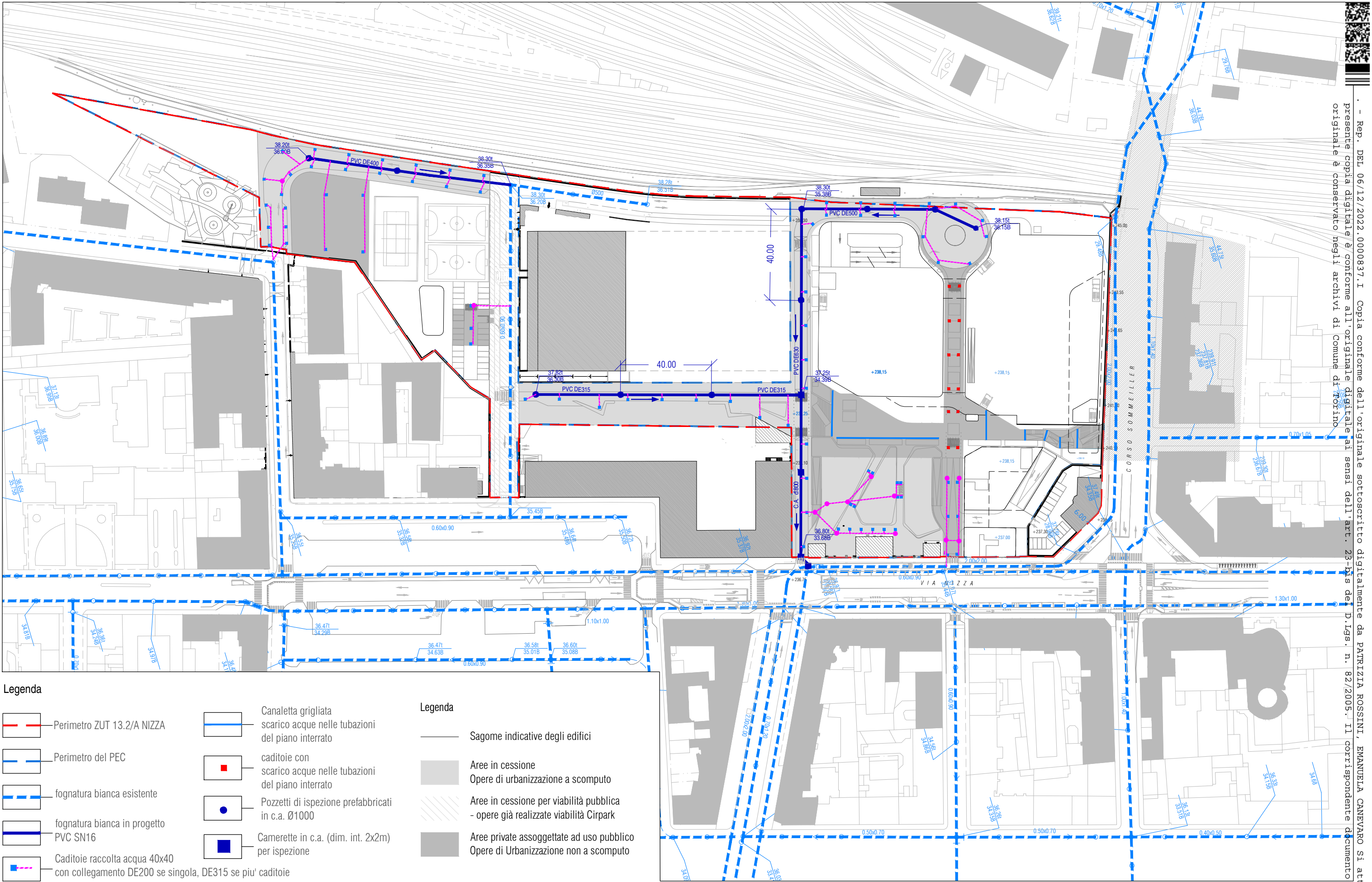

Arrivo: AOO 055, N. Prot. 00003103 del 11/11/2022

	Perimetro ZUT 13.2/A NIZZA		Canaletta grigliata scarico acque nelle tubazioni del piano interrato		Sagome indicative degli edifici
	Perimetro del PEC		caditoie con scarico acque nelle tubazioni del piano interrato		Aree in cessione Opere di urbanizzazione a scomuto
	fognatura bianca esistente		Pozzetti di ispezione prefabbricati in c.a. Ø1000		Aree in cessione per viabilità pubblica - opere già realizzate viabilità Cirpark
	fognatura bianca in progetto		Camerette in c.a. (dim. int. 2x2m) per ispezione		Aree private assoggettate ad uso pubblico Opere di Urbanizzazione non a scomuto
	PVC SN16				
	Caditoie raccolta acqua 40x40 con collegamento DE200 se singola, DE315 se piu' caditoie				

- Rep. DEL 06/12/2022. 0000837. I Copia conforme dell'originale sottoscritto digitalmente da PATRIZIA ROSSINI, EMANUELA CANEVARO si attesta che la presente copia digitale è conforme all'originale digitale ai sensi dell'art. 23-bis del D. lgs. n. 82/2005. Il corrispondente documento informatico originale è conservato negli archivi di Comune di Torino

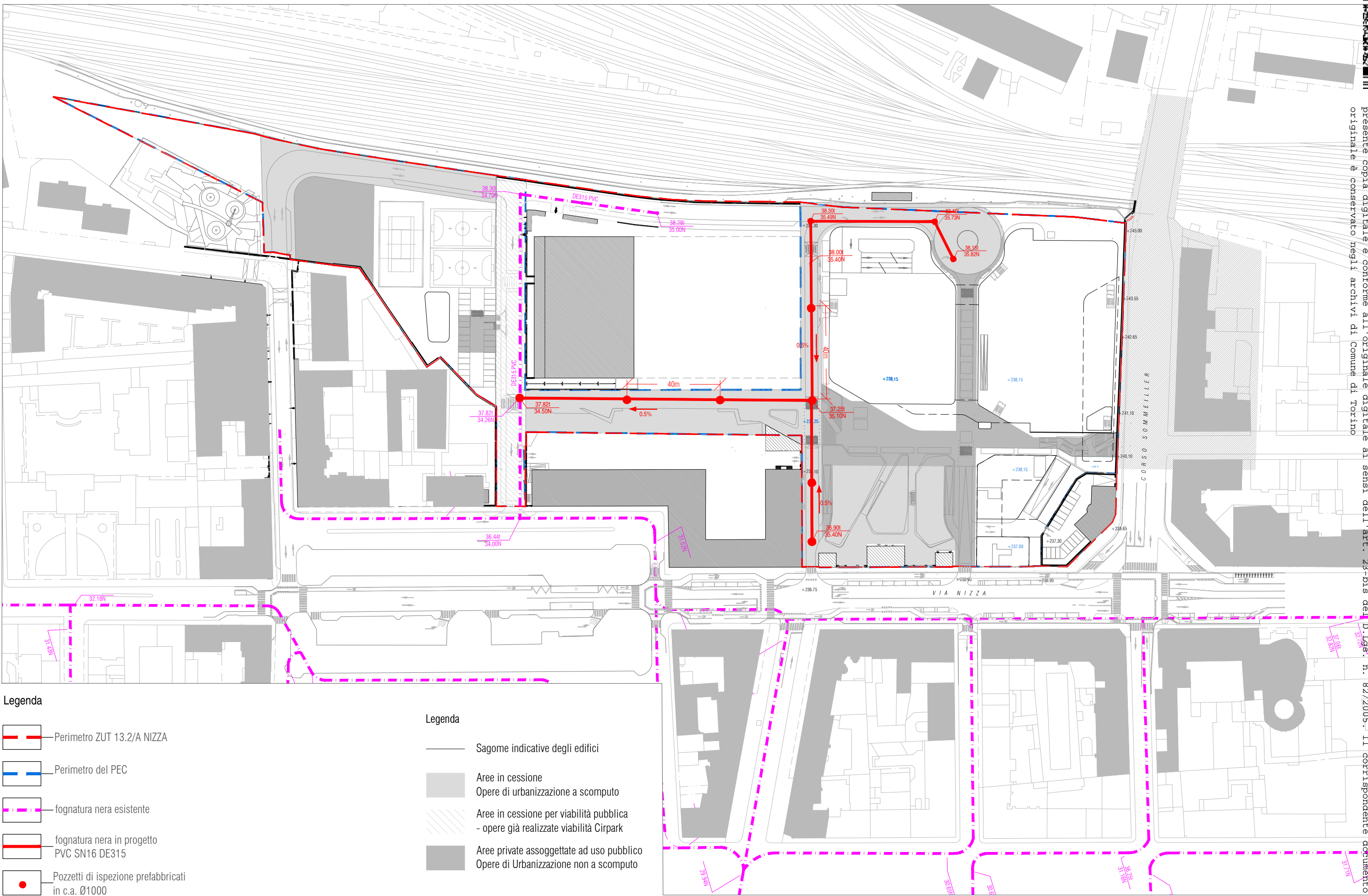

Arrivo: AOO 055, N. Prot. 00003103 del 11/11/2022

- Legenda**
- Perimetro ZUT 13.2/A NIZZA
 - Perimetro del PEC
 - fognatura nera esistente
 - fognatura nera in progetto
PVC SN16 DE315
 - Pozzetti di ispezione prefabbricati
in c.a. Ø1000

- Legenda**
- Sagome indicative degli edifici
 - Aree in cessione
Opere di urbanizzazione a scomuto
 - Aree in cessione per viabilità pubblica
- opere già realizzate viabilità Cirpark
 - Aree private assoggettate ad uso pubblico
Opere di Urbanizzazione non a scomuto



Rep. DEL 06/12/2022. 0000837. I Copia conforme dell'originale sottoscritto digitalmente da PATRIZIA ROSSINI, EMANUELA CANEVARO Si attesta che la presente copia digitale è conforme all'originale digitale ai sensi dell'art. 23-bis del D. Lgs. n. 82/2005. Il corrispondente documento informatico originale è conservato negli archivi di Comune di Torino

CAMERETTE DI ISPEZIONE

scala 1:50

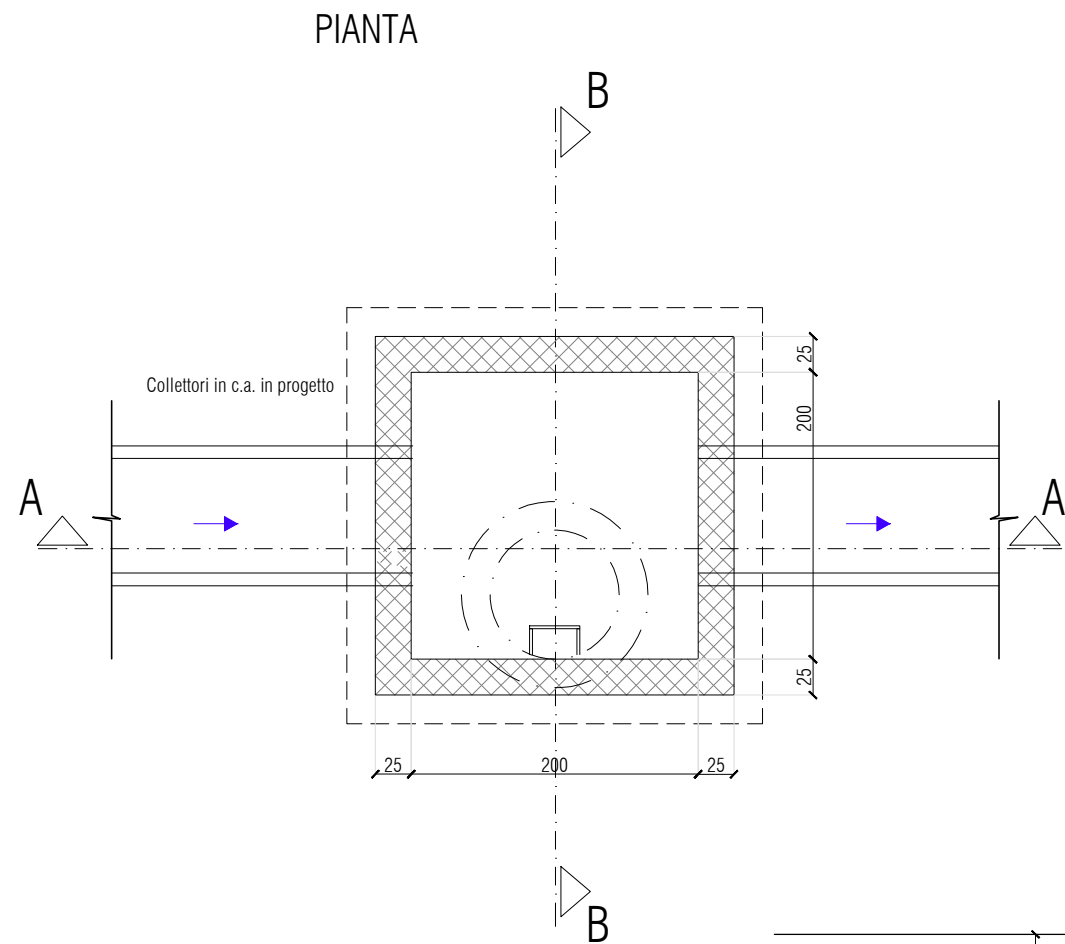

SEZIONE A-A

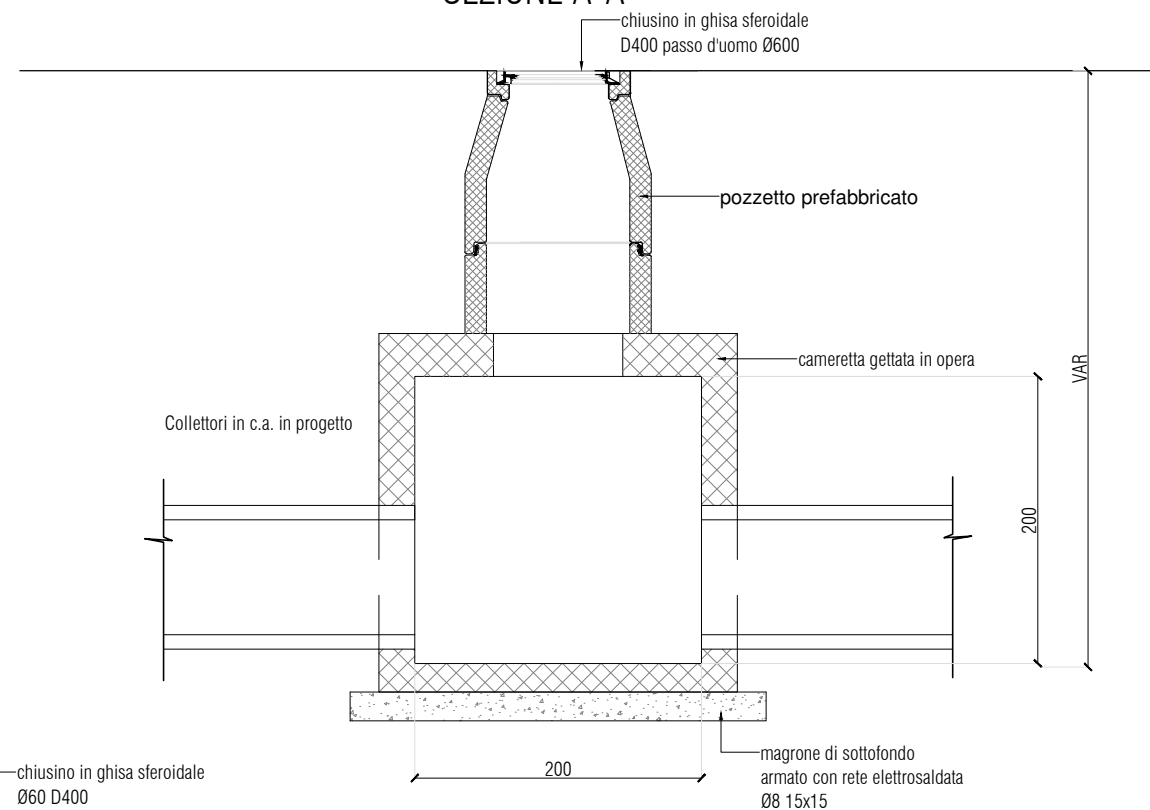

SEZIONE B-B

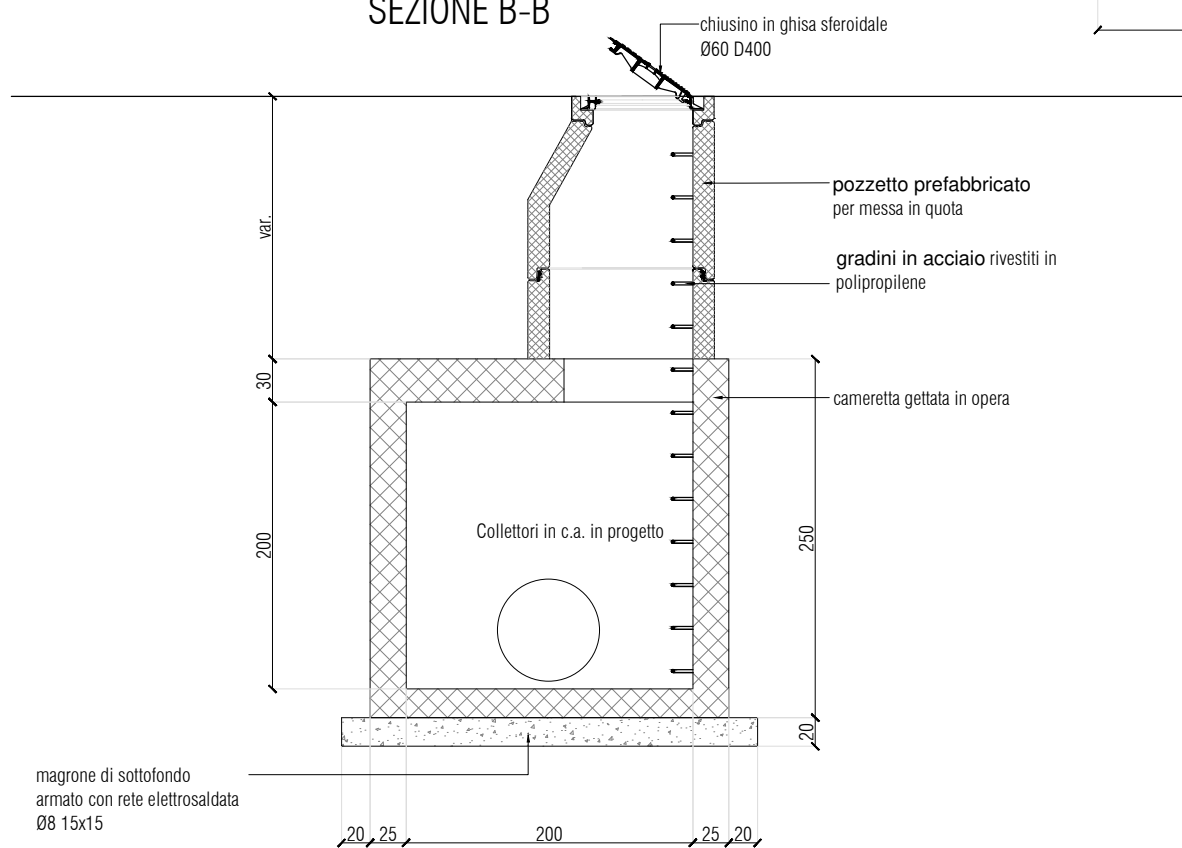

Arrivo: AOO 055, N. Prot. 00003103 del 11/11/2022

POZZETTI DI ISPEZIONE CIRCOLARI Ø1000

Scala 1:50

SEZIONE TIPO COLLETTORI
CIRCOLARI IN PVC

Scala 1:50

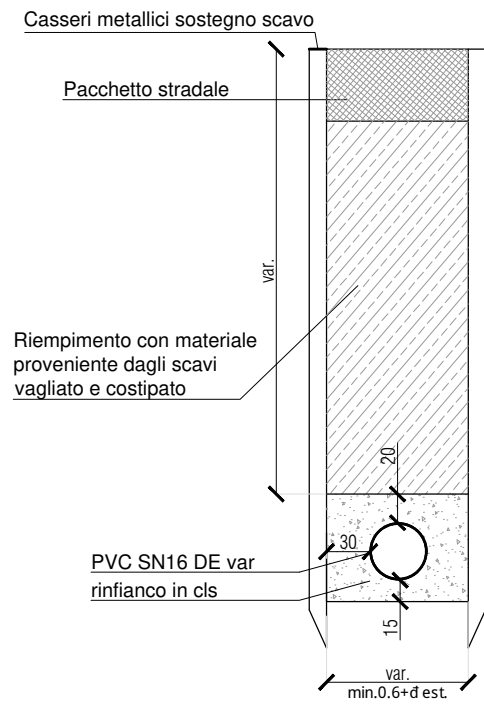

SEZ. A-A

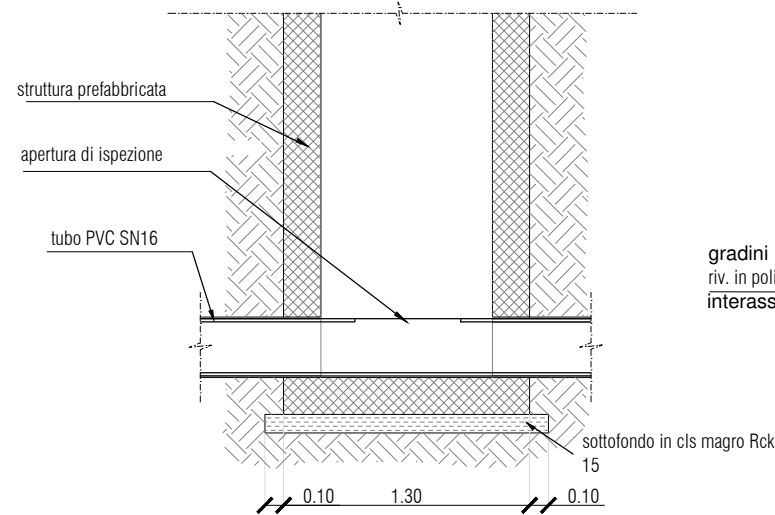

PIANTA

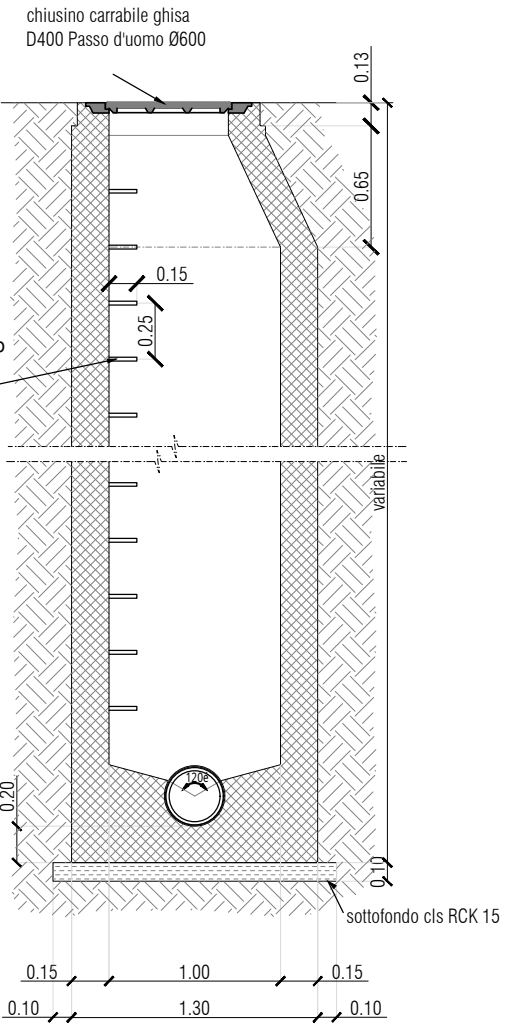
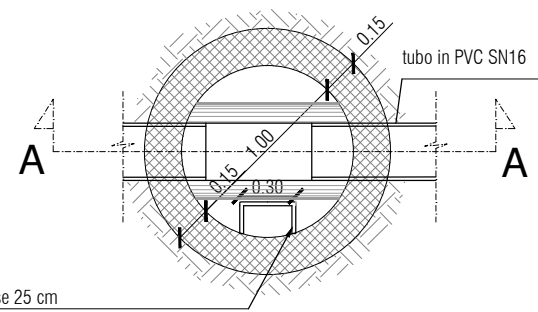

CADITOIA IN CLS

Scala 1:25

PIANTA

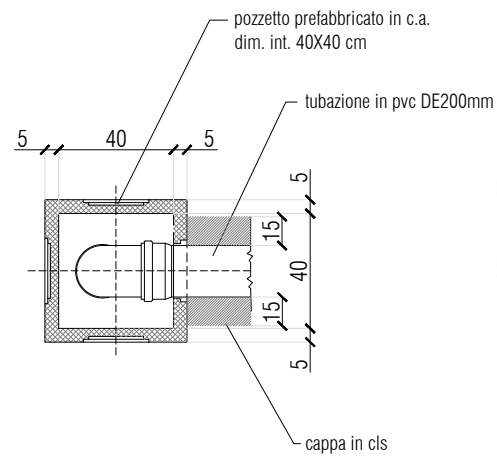

SEZIONE

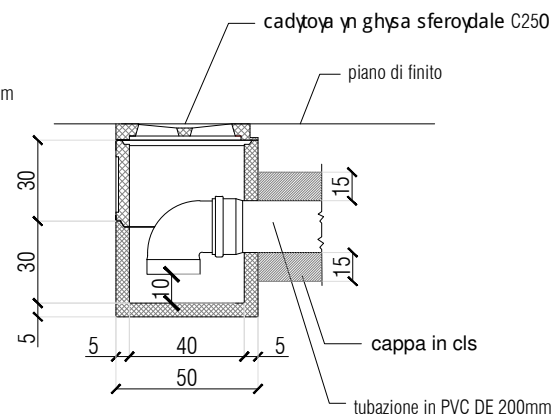

SCHEMA COLLEGAMENTO CADITOIE MULTIPLE

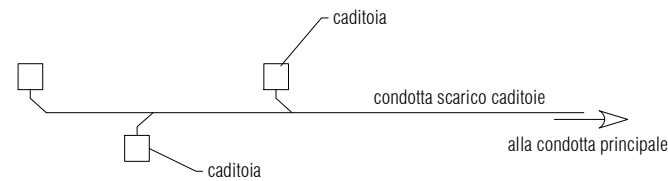

Arrivo: AOO 055, N. Prot. 00003103 del 11/11/2022

Rep. DEL 06/12/2022. 0000837. I Copia conforme dell'originale sottoscritto digitalmente da PATRIZIA ROSSINI, EMANUELA CANEVARO si attesta che la presente copia digitale è conforme all'originale digitale ai sensi dell'art. 23-bis del D. Lgs. n. 82/2005. Il corrispondente documento informatico originale è conservato negli archivi di Comune di Torino



- Rep. DEL 06/12/2022.0000837.I Copia conforme dell'originale sottoscritto digitalmente da PATRIZIA ROSSINI, EMANUELA CANEVARO si attesta che la presente copia digitale è conforme all'originale digitale ai sensi dell'art. 23-bis del D. Lgs. n. 82/2005. Il corrispondente documento informatico originale è conservato negli archivi di Comune di Torino

POZZETTO TIPO ACQUEDOTTO SCALA 1:25

Pianta

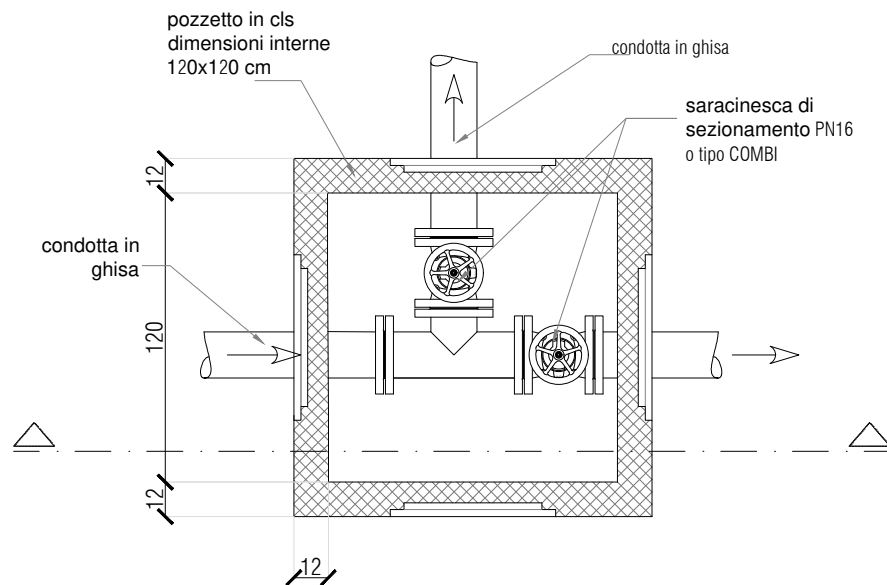

Sezione

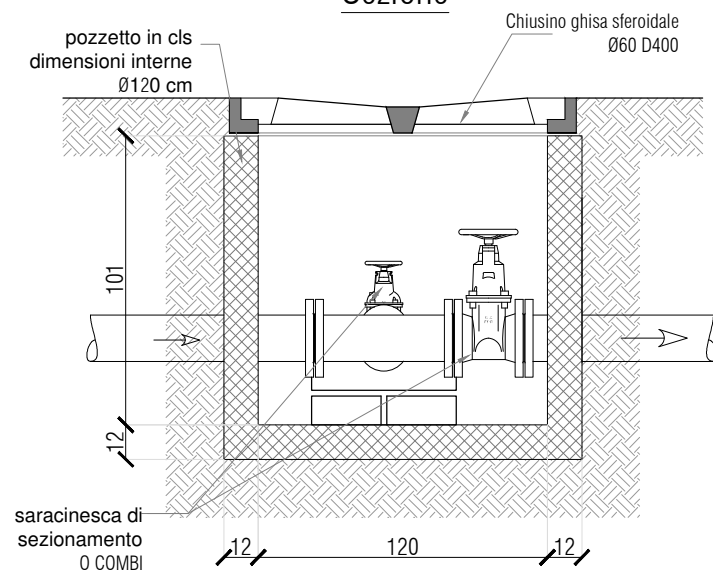

SEZIONE TIPO COLLETTORI ACQUEDOTTO GHISA

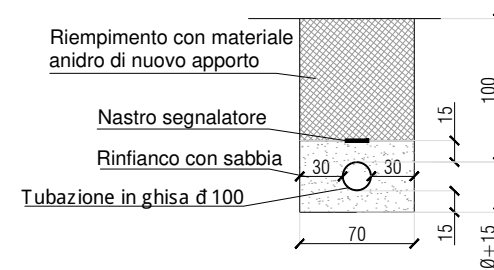

Arrivo: AOO 055, N. Prot. 00003103 del 11/11/2022