

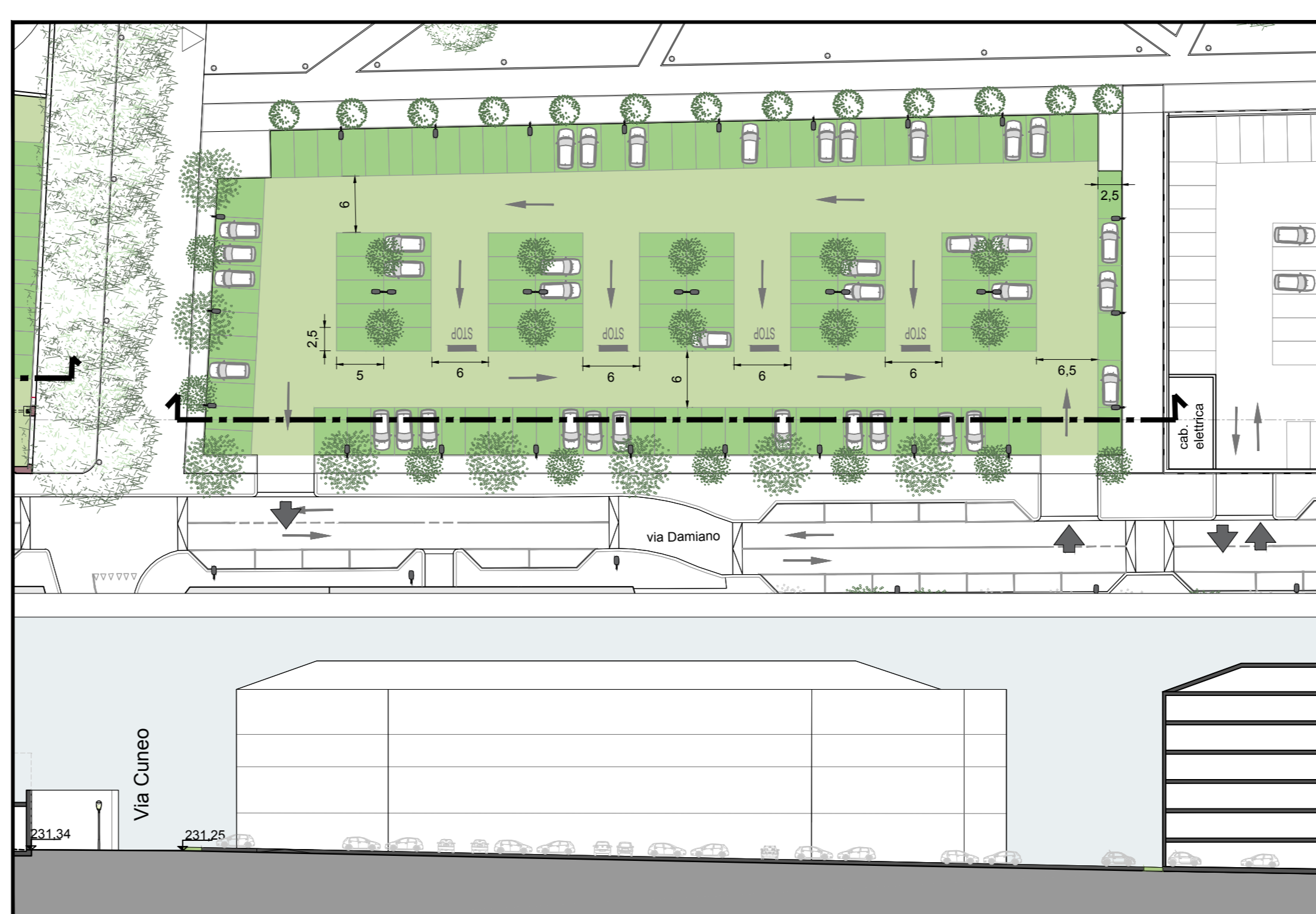

PARCHEGGIO A RASO - ANGOLO CORSO VIGEVANO - VIA DAMIANO - UMI I



PARCHEGGIO A RASO ASSOGGETTATO ALL'USO PUBBLICO - Via Damiano angolo via Cuneo - UMI III



PARCHEGGIO ASSOGGETTATO ALL'USO PUBBLICO SOTTO LA LOGISTICA - Ingresso da Corso Vercelli - UMI II

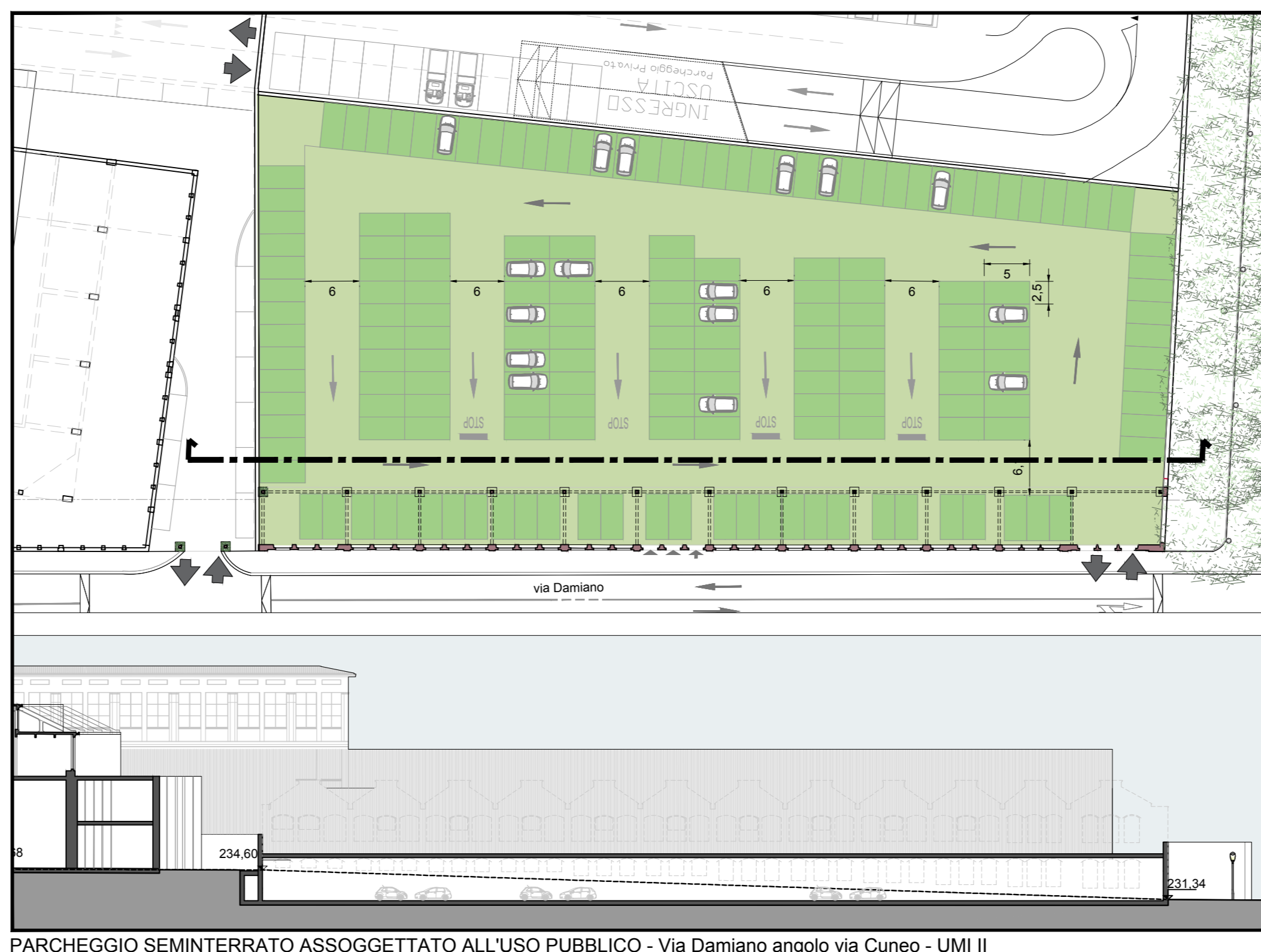

PARCHEGGIO SEMINTERRATO ASSOGGETTATO ALL'USO PUBBLICO - Via Damiano angolo via Cuneo - UMI II

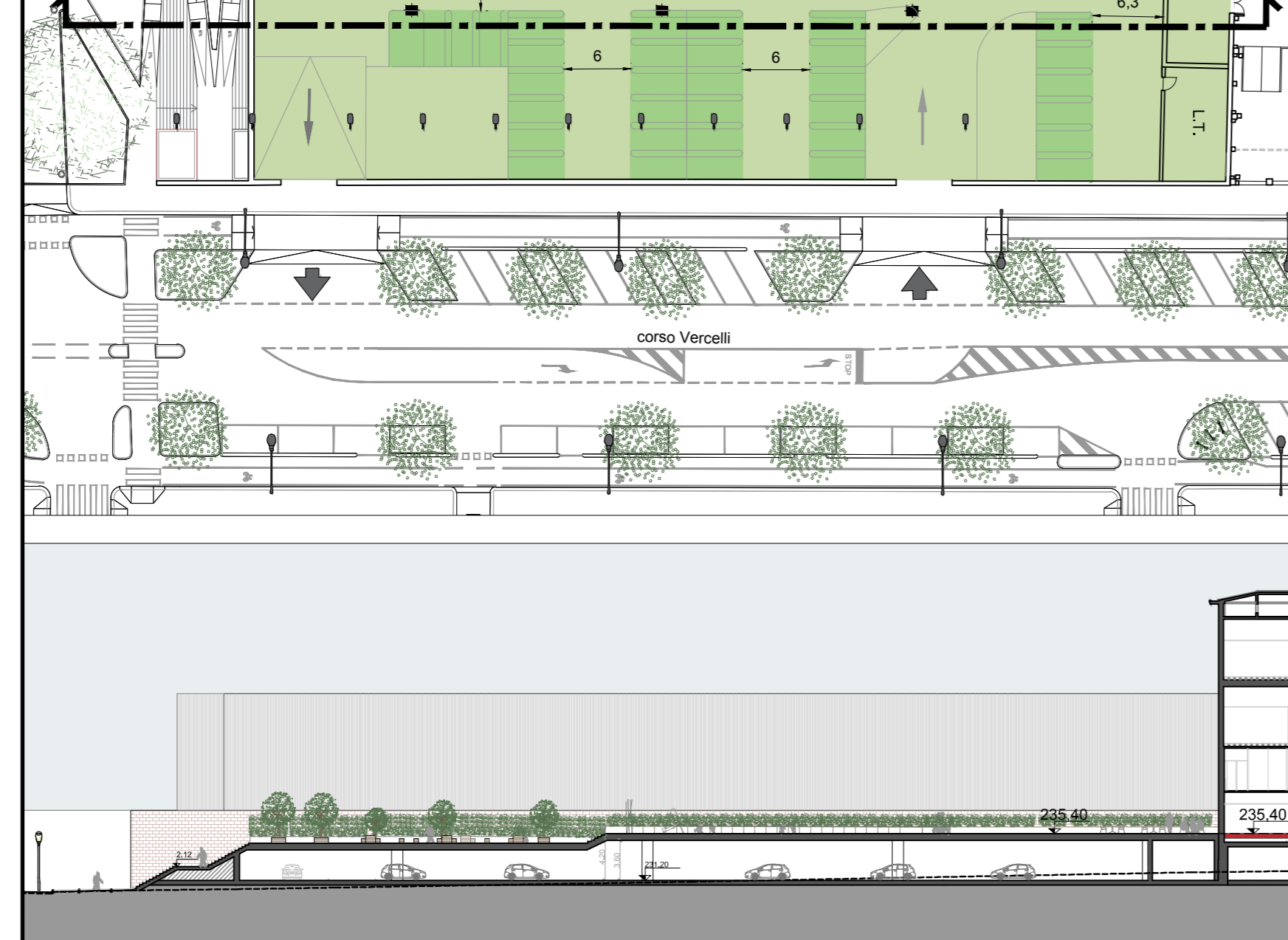

PARCHEGGIO ASSOGGETTATO ALL'USO PUBBLICO SOTTO LA LOGISTICA - Ingresso da Corso Vercelli - UMI II

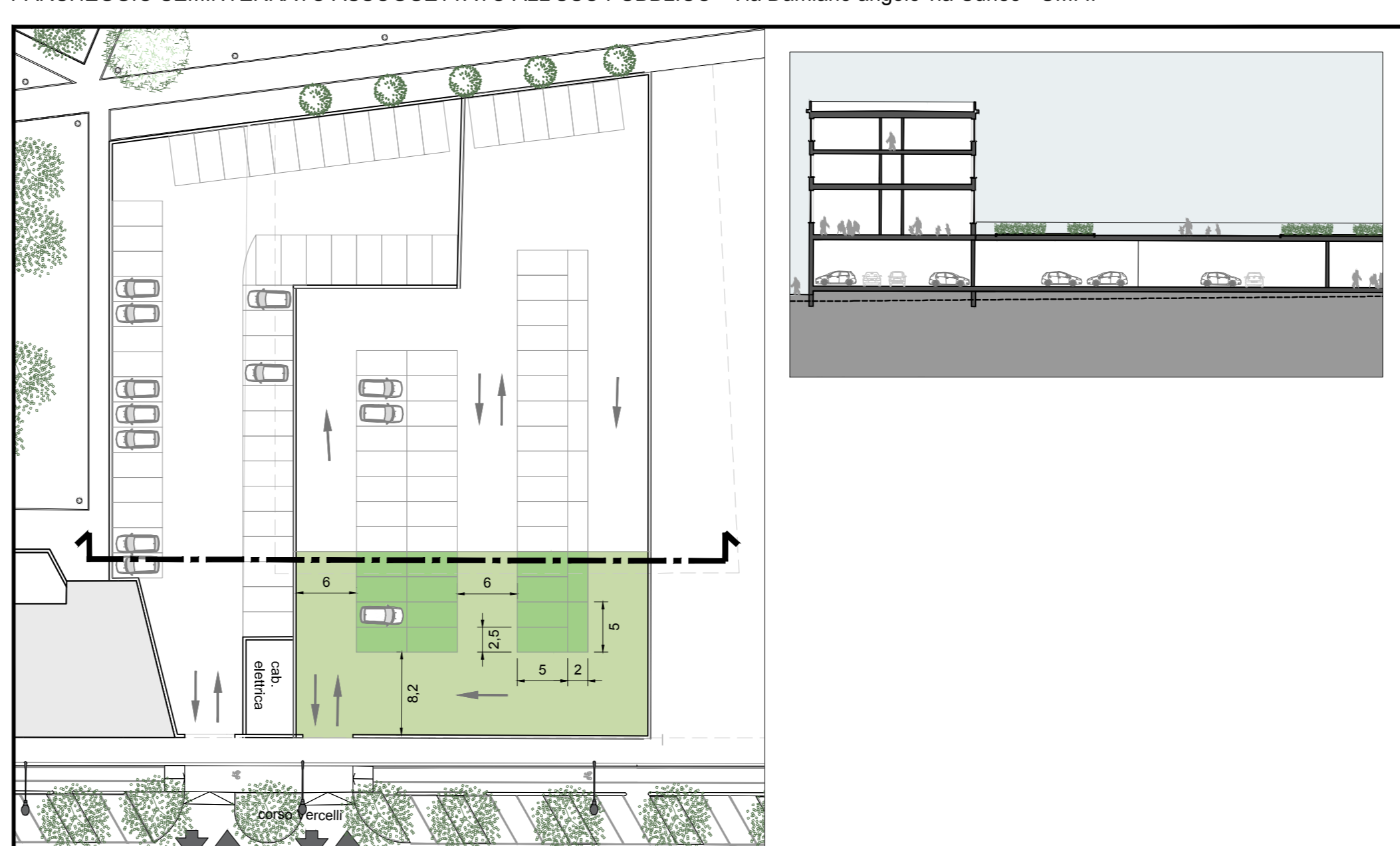

PARCHEGGIO ASSOGGETTATO ALL'USO PUBBLICO - Ingresso da Corso Vercelli - UMI III

LEGENDA:

- Area a parcheggio assoggettata all'uso pubblico
- Stato di scote

	SUPERFICIE PARCHEGGIO ASSOGGETTATO (mq)	POSTI AUTO
UMI I - Parcheggio di raso Corso Vigevano ang. Via Damiano	2.380	72
UMI II - Parcheggio int. Via Cuneo ang. Via Damiano (est.) Via Cuneo ang. Corso Vercelli (ES)	4.450 9.795	173 345
UMI III Via Cuneo ang. Via Damiano (est.)	3.800	132
UMI IV Corso Vercelli	654	14

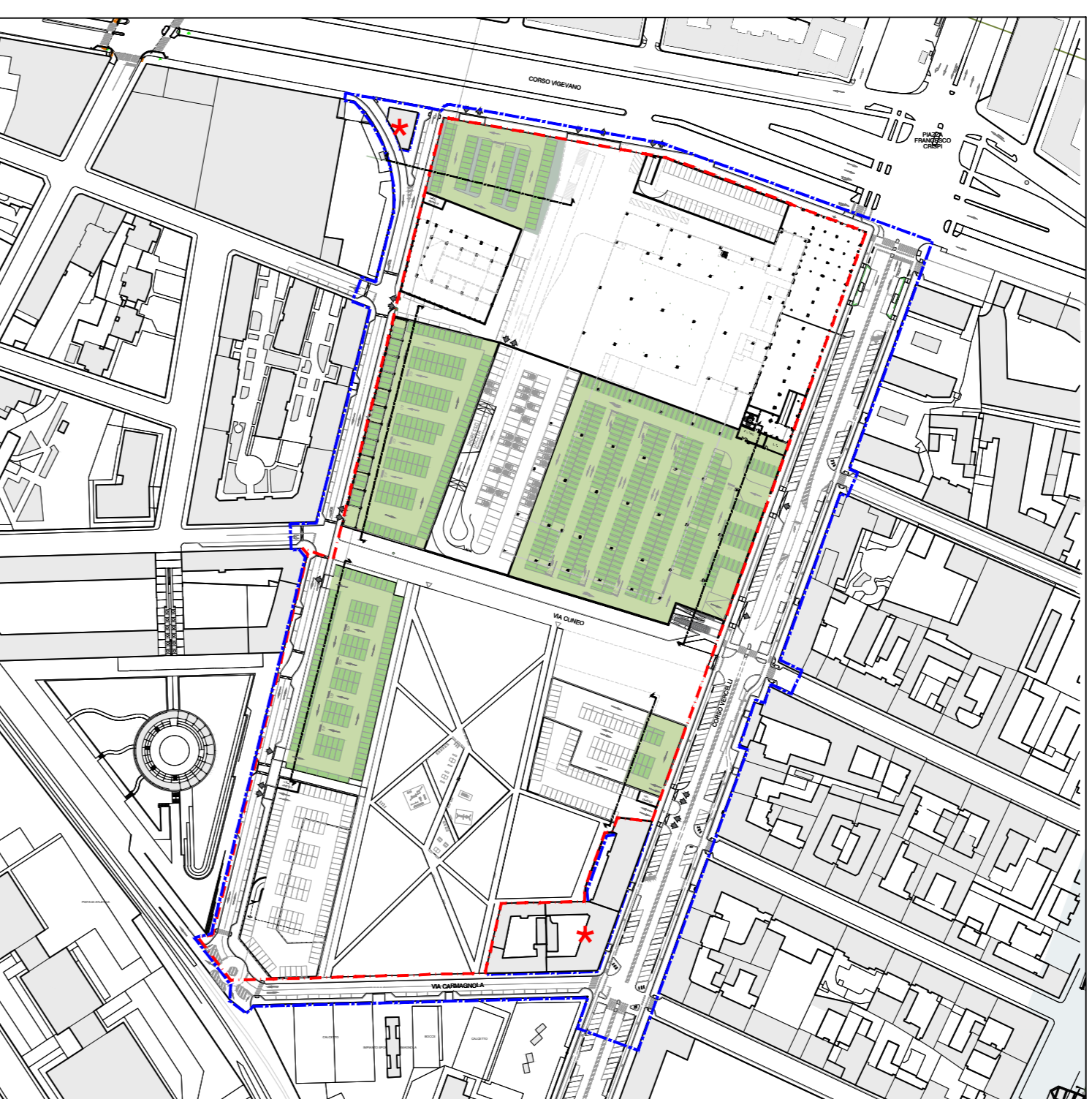

PROGRAMMA INTEGRATO ai sensi L.R. 18/1996
AMBITO DEL P.R.G. 9/33 DAMIANO
PROGETTO PRELIMINARE

- | | | |
|--|--|---|
| <p>Comittente:
ESSELLUNGA S.p.A.
Via Gamboglia, 1
20096 Limbo di Pioltello (MI)</p> | <p>Progetto urbanistico:
SMA
Corso Mancinelli, 56
10133 Torino
Ing. Mauro Boetti</p> | <p>Aspetti geologici, geotecnici, ambientali:
Planeta
Via Corsetto, 21 - SP 87 Km1
10034 Chivasso (TO)
Dott. Gabriella Pogliano</p> |
| <p>Aspetti paesaggistici:
Dott. Giuliano Arcari
Via Gamboglia 1
20096 Limbo di Pioltello (MI)</p> | <p>Procedure ambientali:
Ing. Antonio Pierro
Via Mazzini, 11
10090 Gassino Torinese (TO)</p> | <p>Aspetti acustici:
PAPI STP S.r.l.
Corso G. Ferraris, 2
10121 Torino
Ing. Davide Papi</p> |
| <p>Progetto impianti:
g9 service srl
Via Fiatco 23/A
10072 Casselle Torinese (TO)
Ing. Luca Molgogi
Ing. Andrea Nicola</p> | <p>Aspetti viabilistici:
Ing. Gianni Vescia
Via Senato, 45
20121 Milano</p> | |

Titolo		Scala		CODICE ELABORATO	
PROGETTO DI FATTIBILITA' TECNICO ECONOMICA		1: 500		OU.T.02	
PIANIMETRIA DELLE AREE A PARCHEGGIO ASSOGGETTATO ALL'USO PUBBLICO					
Revisione	Data	Oggetto			
01	Agosto 2019	Emissione			
02	Gennaio 2020	Aggiornamento			
03	Gennaio 2021	Aggiornamento per Rapporto Ambientale			
04	Giugno 2021	Aggiornamento per Adozione			

File archiviati: 001.T.02 Pianimetria delle aree a parcheggio assoggettate.bim