FOTO AEREA ANTE DEMOLIZIONI (2007)

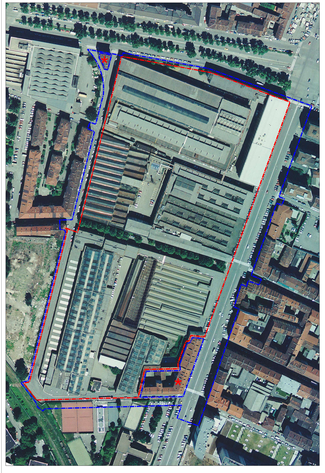

FOTO AEREA STATO DI FATTO

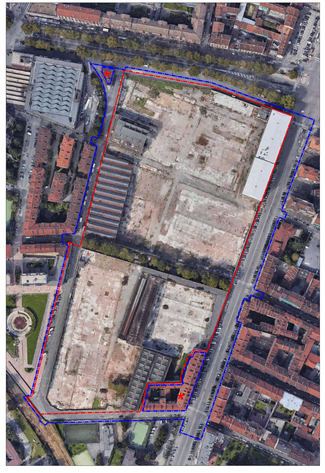

PROGETTO

LEGENDA

- Perimetro del Programma Integrato d'Intervento
- Perimetro della Z.U.T. – Ambito 8.32 Damiano
- Area esclusa dall'Ambito dell'Intervento

CITTÀ DI TORINO

AREA EX CORDERA GRANDI MOTORI

ZONA UMBERTO I

PROGRAMMA INTEGRATO

ZUT 8.32 DAMIANO

ADOTTATO CON DELIBERA DEL C.C. DEL 13 GIUGNO 2016

PROGETTO PRELIMINARE

Coordinatore:
STUDIO URBA S.p.A.
Via Cernaia 7
20096 Limbiate (Monza e Brianza)

Progettisti architettura:
Studio Associato 3E
Corso Vittorio Emanuele 64
10121 Torino (TO)
Ing. Mauro Gualdi

Studio Associato Mondo
Via Cavallo, 14 - 28 di Torri
10122 Torino (TO)
Dott. Gianmarco Pugliese

Ing. Valentina Ribero
Via Bertola 34
10122 Torino (Torino) (TO)

Progettisti strutture:
STUDIO SITE S.r.l.
Via Cernaia 7
20096 Limbiate (MB)
Ing. Davide Pagi

Aspetti paesaggistici:
Dott. Stefano Anselmi
Via Montebianco 8
20900 Lecco (Lecco) (Lecco)

Aspetti ambientali:
ARCADIS ITALIA S.r.l.
Via Leopardi 7
20123 Milano (MI)
Ing. Luca Pedrazzi
Ing. Luca Rizzetto

Aspetti viabilistici:
Studio Associato Vitale
Via Pietro Micca 16
10122 Torino (TO)
Ing. Gianluca Vitale

SITUAZIONE ANTE DEMOLIZIONI, STATO ATTUALE, PROGETTO	SCALA 1:1000	EU.T.16.2

Rev. n.	Data	Oggetto
00	Gennaio 2021	Emissione per Rapporto Ambientale
02	Giugno 2021	Aggiornamento per Adozione

Il presente elaborato è proprietà - diritto riservato - vietata la riproduzione
Ai sensi della L. 633/1941 e s.m.i. l'uso consentito è esclusivamente quello dichiarato per l'opera cui essa è destinata