Copia del documento originale con apposizione del protocollo

Firmato digitalmente da: ANDREA CARLO MARIA MILANESI
Data: 04/05/2021 09:00:00
Serial#: 4a0a0a0a0a0a0a0a0a0a0a0a0a0a0a0a
Issuer: CN=ARUBA PEC S.p.A. 1 Qualified CA, OU=Certificato Qualificato, O=ARUBA PEC S.p.A., C=IT

FOTO AEREA ANTE DEMOLIZIONI (2007)

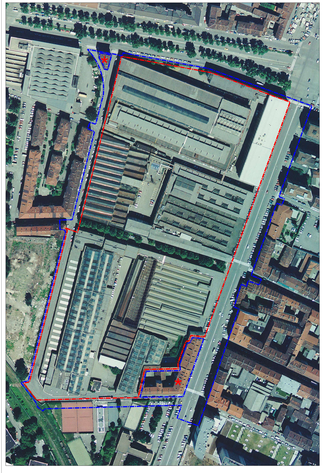

FOTO AEREA STATO DI FATTO

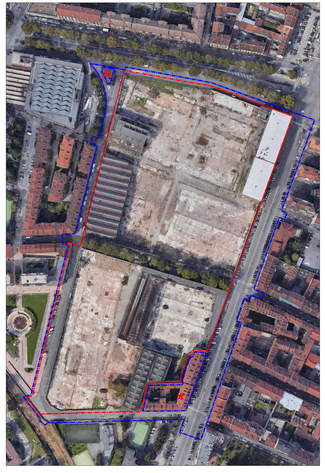

PROGETTO

LEGENDA

- Perimetro del Programma Integrato d'Intervento
- Perimetro della Z.U.T. – Ambito 8.33 Damiano
- Area esclusa dall'Ambito dell'Intervento

Committente:
VISMARA S.p.A.
Via Ferrante Aporti, 10
20846 Lesa (Novara-Milano)

Progettisti architettonici:
Studio Milanesi
Via Giovanni Verga, 1
20123 Milano
Ing. Mauro Guidi

Progettisti urbanistici, ambientali, strutturali, ecc.:
Studio Pedretti
Via Cadolna, 14 - 20 121 Milano
Ing. Andrea Pedretti
Dott. Gianluigi Pugliese

Studio Valentini
Via Ferrante Aporti, 10
20125 Milano
Ing. Giorgio Valentini

Studio Ing. Industriali
Via Giovanni Da Verrazzano, 7
20125 Milano
Ing. Giovanni Gamaleo (TA)

Studio ERT S.r.l.
Via Ludovico Ariosto, 7
20145 Milano
Ing. Davide Pagi

Aspetti paesaggistici:
Dott. Stefano Anzani
Via Giuseppe Verdi, 1
20900 Monza (Monza-Brianza)

Studio ARCHIVOLT
Via Ludovico Ariosto, 7
20145 Milano (Milano)
Ing. Luca Pedretti
Ing. Luca Ferrario
Ing. Luca Bonetti

Aspetti mobilità:
Studio Ing. Stefano Odorici
Via Tortona, 37
20144 Milano (Milano)

SITUAZIONE ANTE DEMOLIZIONI, STATO ATTUALE, PROGETTO		SCALA 1:1000	EU.T.16.2
Rev.	Data	Oggetto	
00	Gennaio 2021	Emissione per Rapporto Ambientale	
02	Giugno 2021	Aggiornamento per Adozione	

Il Tecnico Dott. Ing. Andrea Pedretti

Il Committente
VISMARA S.p.A.
Via Ferrante Aporti, 10
20846 Lesa (Novara-Milano)

Il Tecnico dichiara, ai sensi del D.Lgs. 196/2003 e ss.mm.ii. che il presente elaborato è di proprietà esclusiva della committenza.