

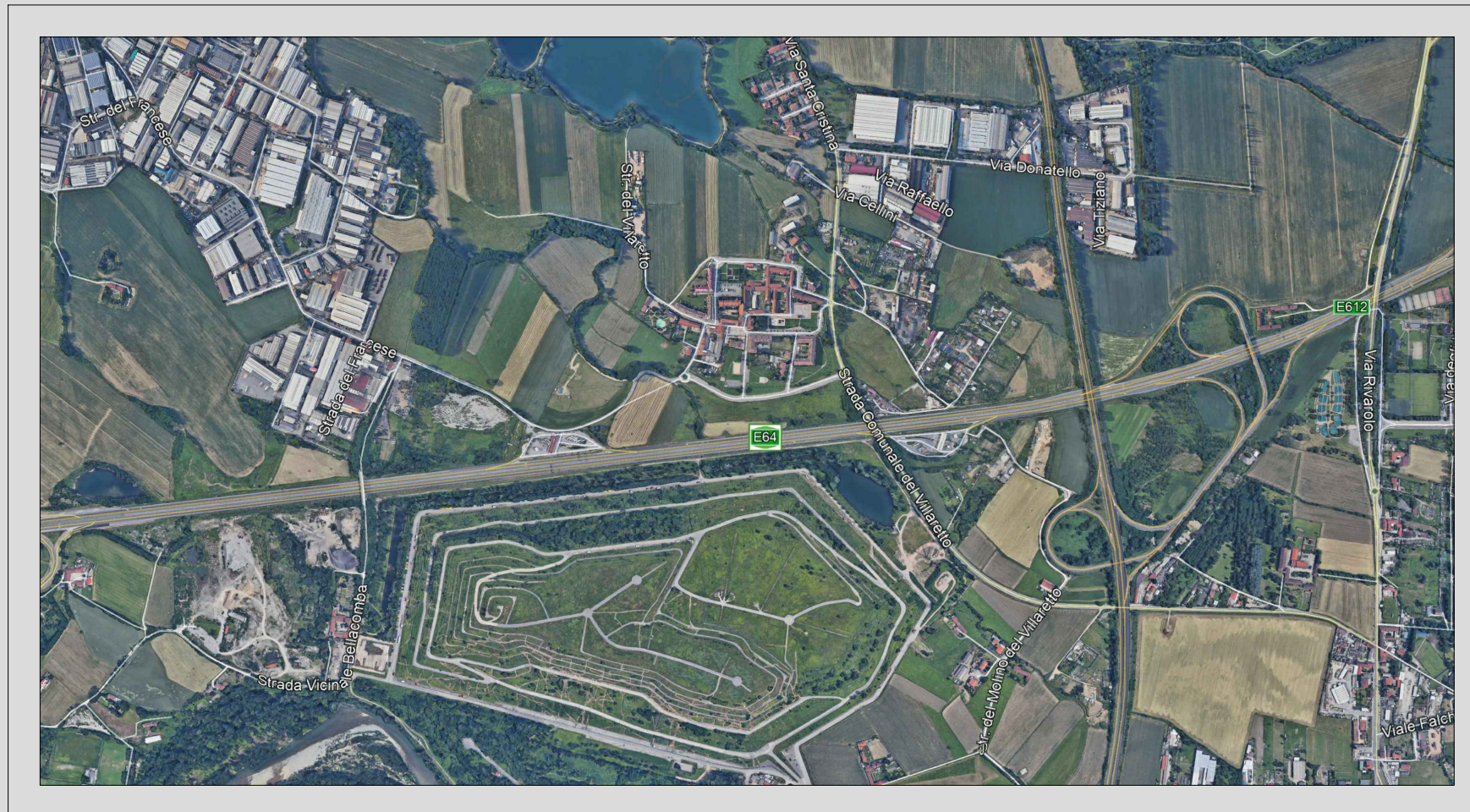

CITTA' DI TORINO

Attuazione ATS 12 ad "Castelgomberto"



**Aree a Parco
Strada del Villaretto**

**Aree proposte alla Città
ai sensi dell'Art. 20 delle NUA del PRG, Comma 4**

"su lotti liberi l'indice di edificabilità è di 0,7/3 mq SLP/mq ST elevabile fino ad un massimo di 0,50 mq S.L.P./mq ST per la realizzazione della S.L.P. generata dalle utilizzazioni edificatorie dei parchi urbani e fluviali e parchi collinari"

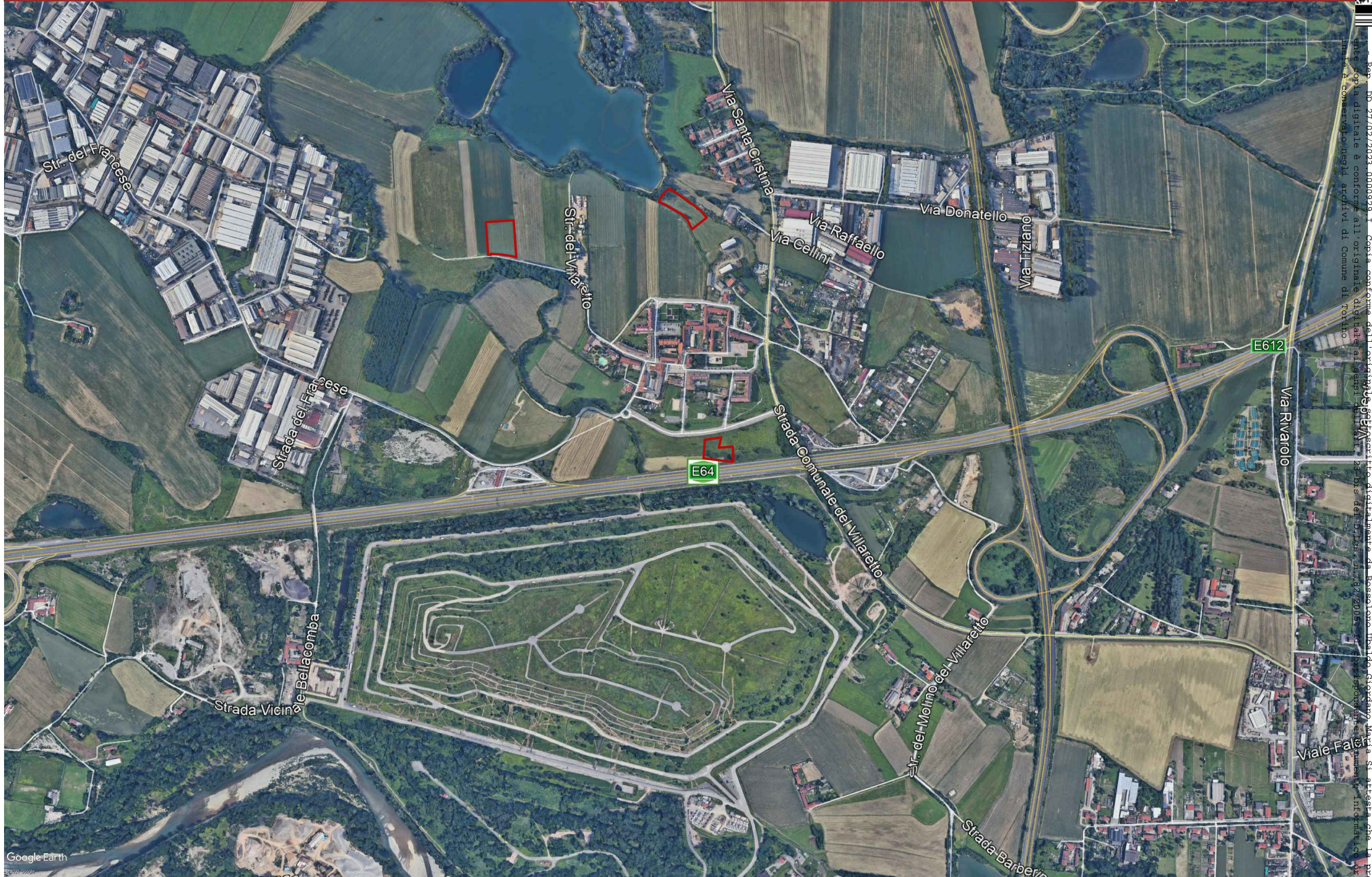

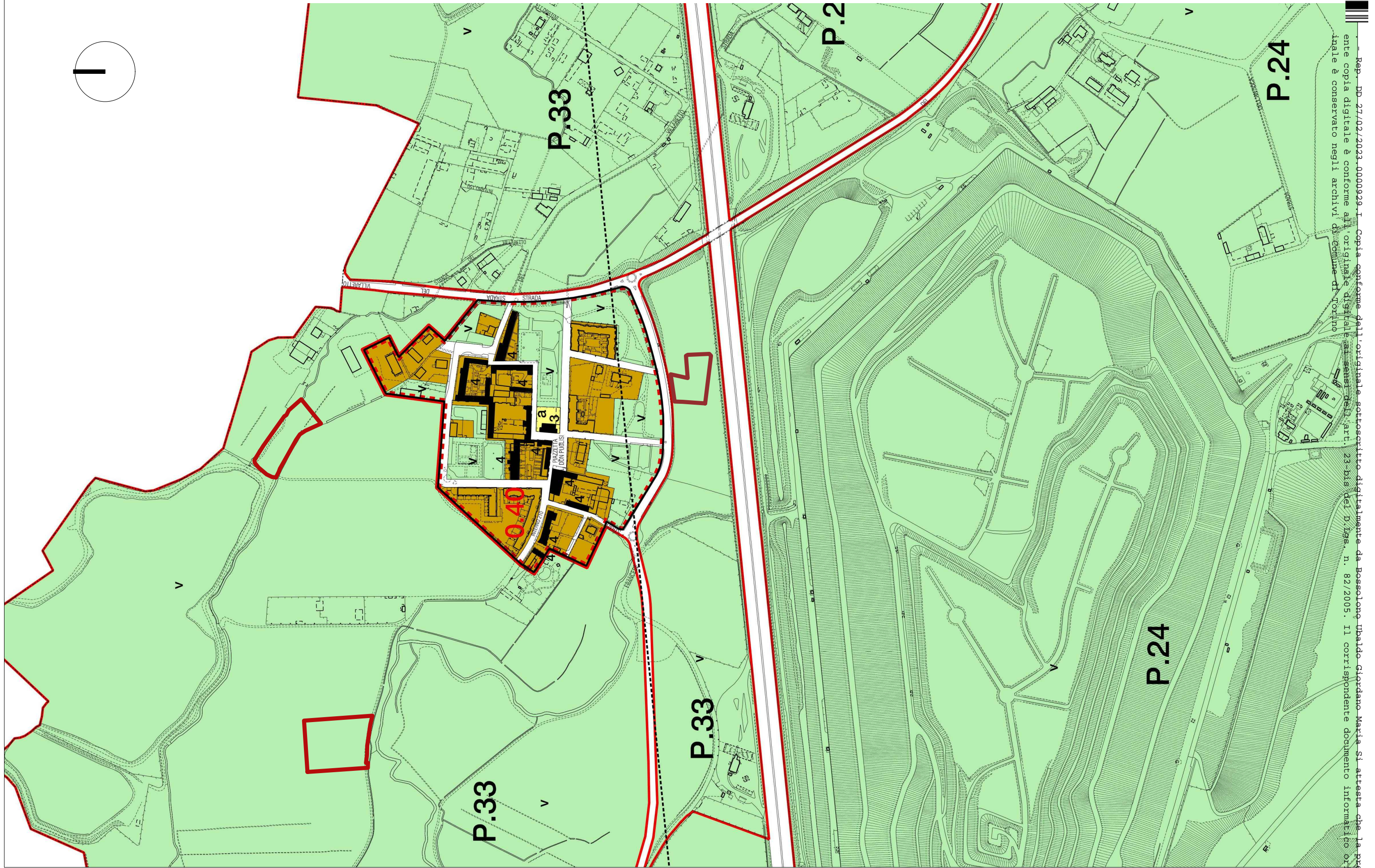

Rep. DD 27/02/2023-0000929-1. Copia conforme dell'originale sottoscritto digitalmente da Bossolano Ubaldo Giordano Maria. Si attesta che la presente copia digitale è conforme all'originale digitale ai sensi dell'art. 23-bis del D. Lgs. n. 82/2005. Il corrispondente documento informatizzato originale è conservato negli archivi della Comune di Torino.



Foglio 1005 - Particella 5
Proprietà: Scarafia Elena-Scarafia Lucia - Superficie: 7.090 mq

Foglio 1005 - Particella 215 Parte
Proprietà: Gennero Giovanna-Grella Giacomo - Superficie: 4.346 mq a frazionarsi

Foglio 1010 - Particella 120
Proprietà: Grella Giacomo - Superficie: 3.024 mq

Superficie Tot.: 14.460 mq

AREE DI PROPRIETA' DELLA CITTA' DI TORINO