

NOTA LAY-OUT ARCHITETTONICO
Il lay-out architettonico presente nelle tavole ha validità ai soli fini impiantistici. La Ditta installatrice dovrà verificare in sede esecutiva il lay-out architettonico emesso dai progettisti architettonici/edili evidenziando tempestivamente eventuali differenze.

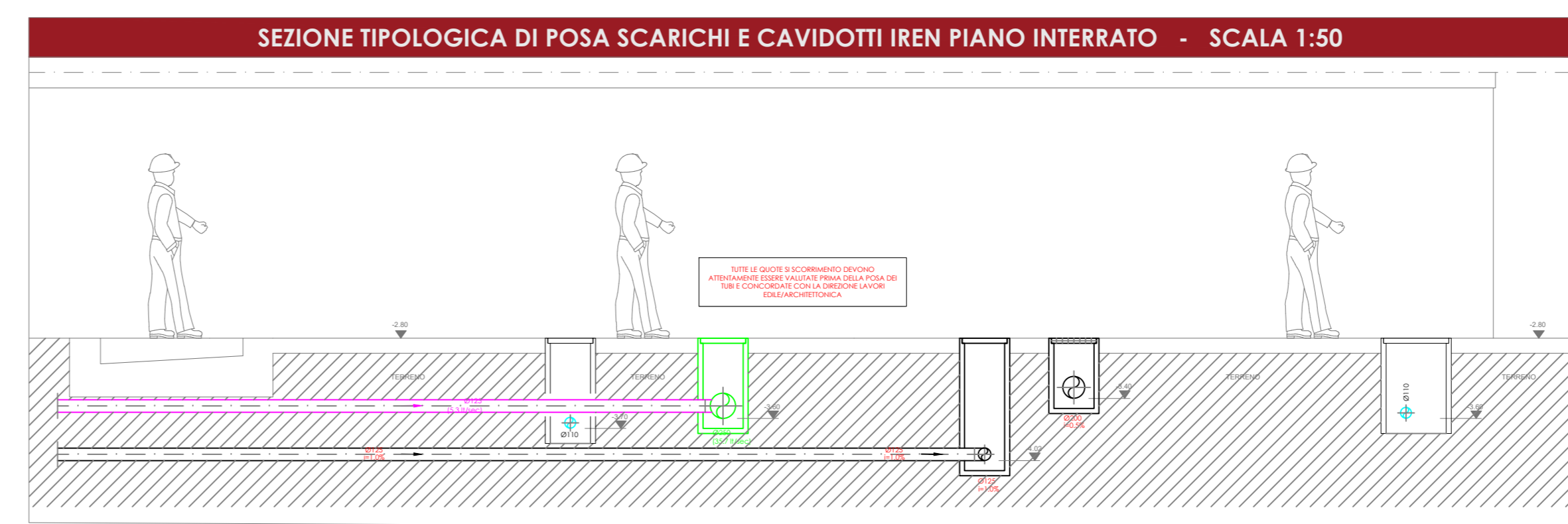
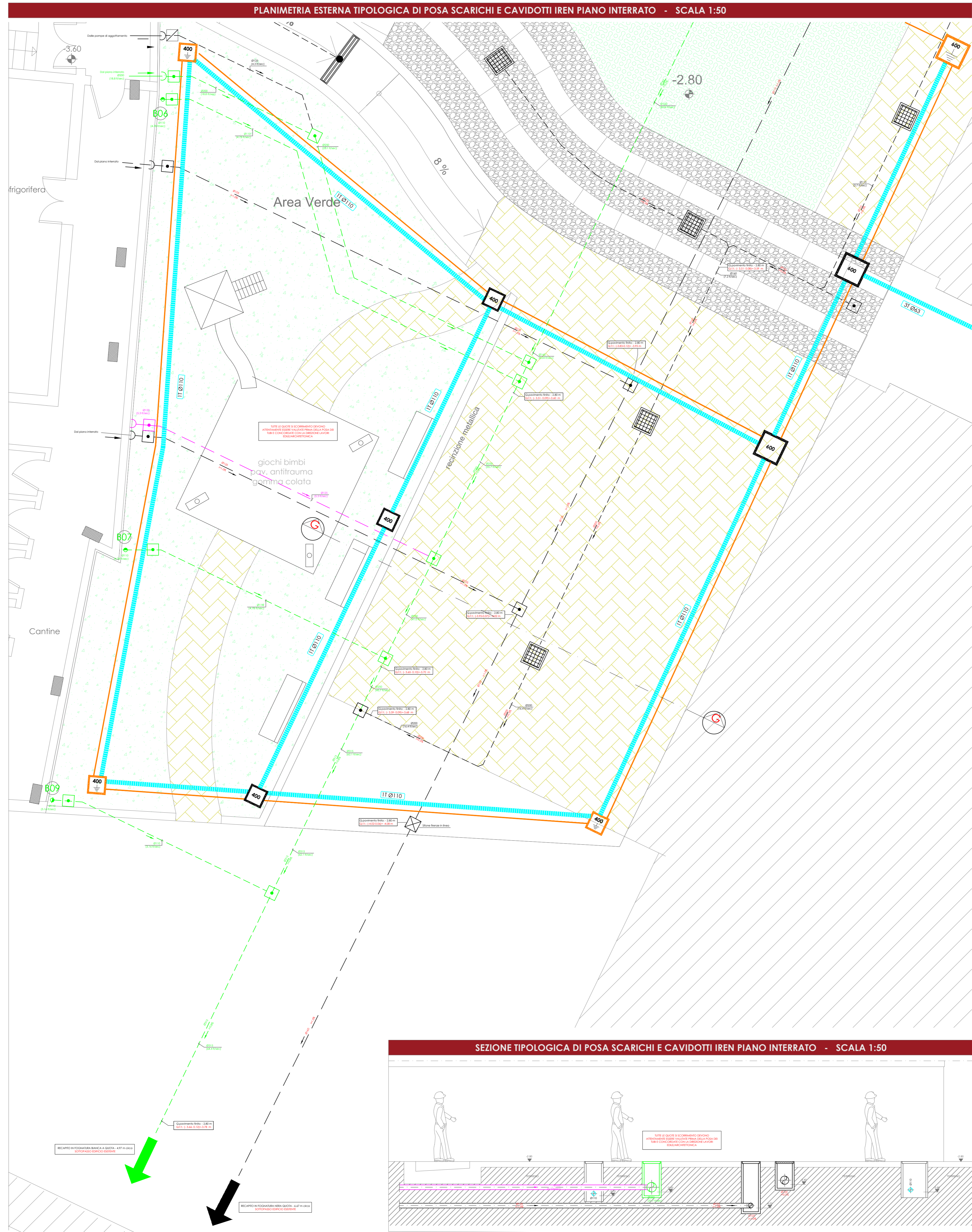

CITTA' DI TORINO
DIVISIONE SERVIZI TECNICI - COORDINAMENTO
SERVIZIO EDILIZIA ABITATIVA PUBBLICA E PER IL SOCIALE
INTERVENTO DI RISTRUTTURAZIONE URBANISTICA IN TORINO - PIAZZA DELLA REPUBBLICA 13 - PER LA REALIZZAZIONE DI EDILIZIA RESIDENZIALE PUBBLICA. LOTTO 2

Responsabile Unico del Procedimento: Ing. Carmelo DI VITA
Supporto al R.U.P.: Arch. Lina MUNARI
Progettista opere: Arch. Alessandra CELORIA
Coprogettista opere: Arch. Diego NOVO
Coordinatrice delle integrazioni specialistiche: Ing. Lucia REDA
Progettista della bonifica ambientale: Ing. Donato FIERRI
Collaboratori alla progettazione: Arch. Sabina CALI', Geom. Claudio MASTELLOTTO, Geom. Vincenzo TORTOMANO

Progettista opere strutturali: Studio Ing. G. PATTA

Progettista opere impiantistiche e verifiche requisiti acustici: MTE INGEGNERIA s.r.l.
MTE INGEGNERIA S.R.L. VIA DEL FORNAR 100 10128 VERCELLA TEL. 011 345 891 91 45
CERVI E ASSOCIATI Arch. Cesare CERVI

Coordinatore per la sicurezza in fase di progettazione: SICURCANTIERI CO. s.r.l.
SICURCANTIERI CO. s.r.l. VIA DEL FORNAR 100 10128 VERCELLA TEL. 011 345 891 91 45

PROGETTO DEFINITIVO
OGGETTO: IMPIANTI MECCANICI ED ELETTRICI
PIANTA E SEZIONI PARTI ESTERNE

NOME-FILE: C13.037-VD2-TS-01-02-03
EMMISSIONE: MARZO 2020
REVISIONE: 00

SCALA: /
ELABORATO: TS-03