LVRCRL41H20L
219S/56300000
04791007.tYTru
0YIZShwb2kSt
mQ2hZtmq6c=

Firmato digitalmente da: LVRCRL41H20L219S/56300000 0000004791007.tYTru0YIZShwb2kSt mQ2hZtmq6c=
Data: 2016.07.27 16:29:35 +02'00'

Zona A - Mirafiori

Zona Urbana di Trasformazione - Ambito 16.34 - Mirafiori A

c.so Settembrini 152 - 10135 Torino

SPAZIO RISERVATO AL COMUNE

PROGETTISTI

Progettazione urbanistica
Studio Liveriero Associazione Professionale
corso Marconi 20 - 10125, Torino
liveriero@liveriero.it

Progettazione OO.UU. e Ambiente
Ecoplan S.r.l.
via Botticelli, 57 - 10154, Torino
ecoplan@ecoplansrl.com

ORDINE DEGLI ARCHITETTI
PROVINCIA DI TORINO
arch. Pier Augusto Donna Bianco
n° 2801

Progettazione del verde
Linee Verdi
c.so Regina Margherita, 104
10152 Torino
ordine@lineeverdi.com

PROPONENTI

Torino Nuova Economia S.p.A
via Livorno, 60
10144 Torino

PROGETTO
PEC - Zona A Mirafiori

OGGETTO
Opere di urbanizzazione relative alla UMI A4 – Rete fognatura bianca esistente e in progetto – planimetria

FILE

STAMPATO

N.	Data	Descrizione
- REV. 01	- 26-03-2015	---
- REV. 02	- 11-06-2015	---
- REV. 03	- 21-04-2016	---

TAVOLA
B 6.5

SCALA
1:500

N.B. Tutti i diritti sono riservati.

LEGENDA
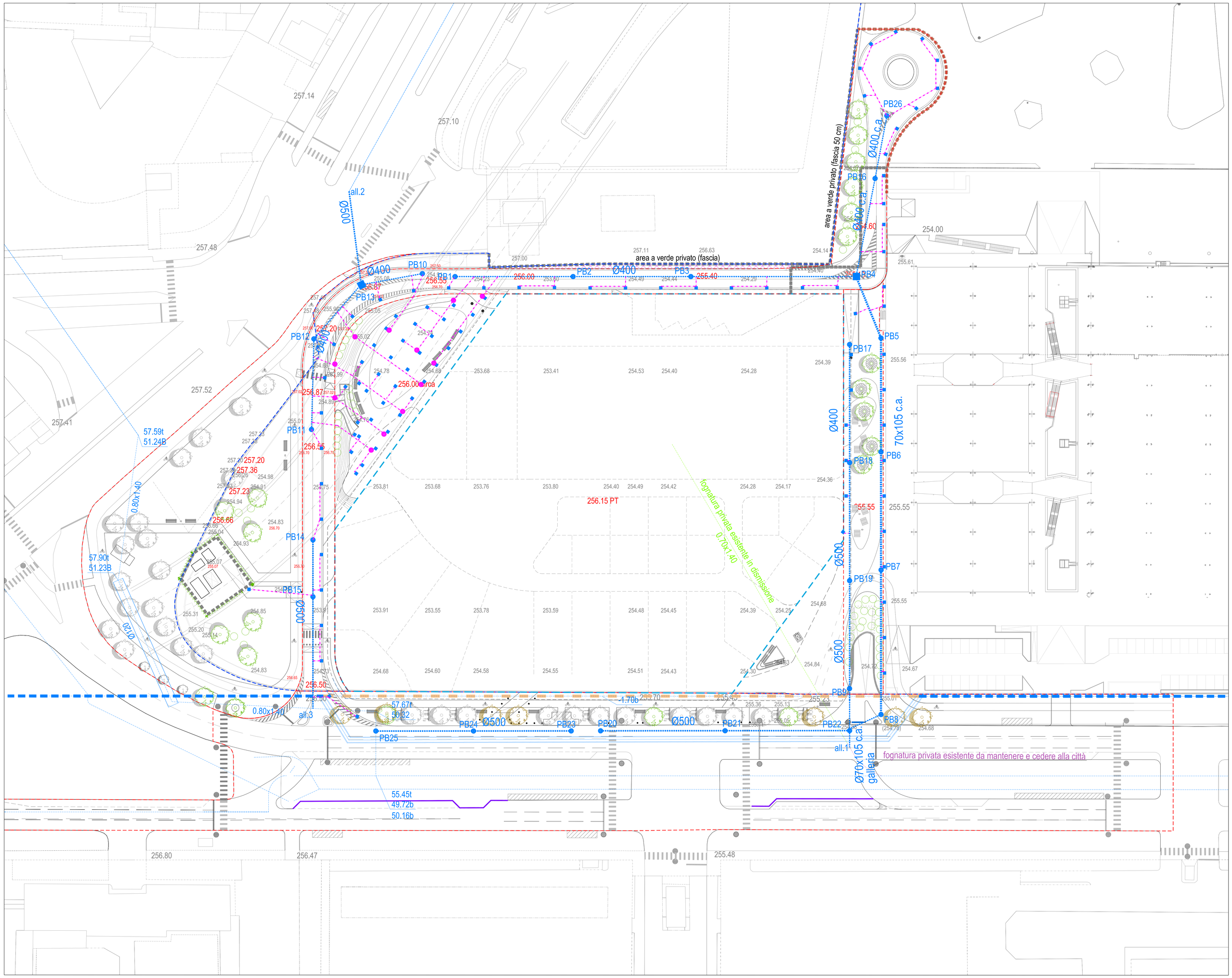
- Limite massimo fabbricato
- Perimetri subambiti OOUU
- Rete fognatura bianca esistente
- Rete fognatura bianca in progetto PVC sn16 e cls (ovoidale)
- Rete smaltimento superficiale in progetto caditoie e condotte in PVC DE 160/200
- Bealera esistente
- Tratto di bealera da dismettere
- Nuovo tratto deviazione bealera