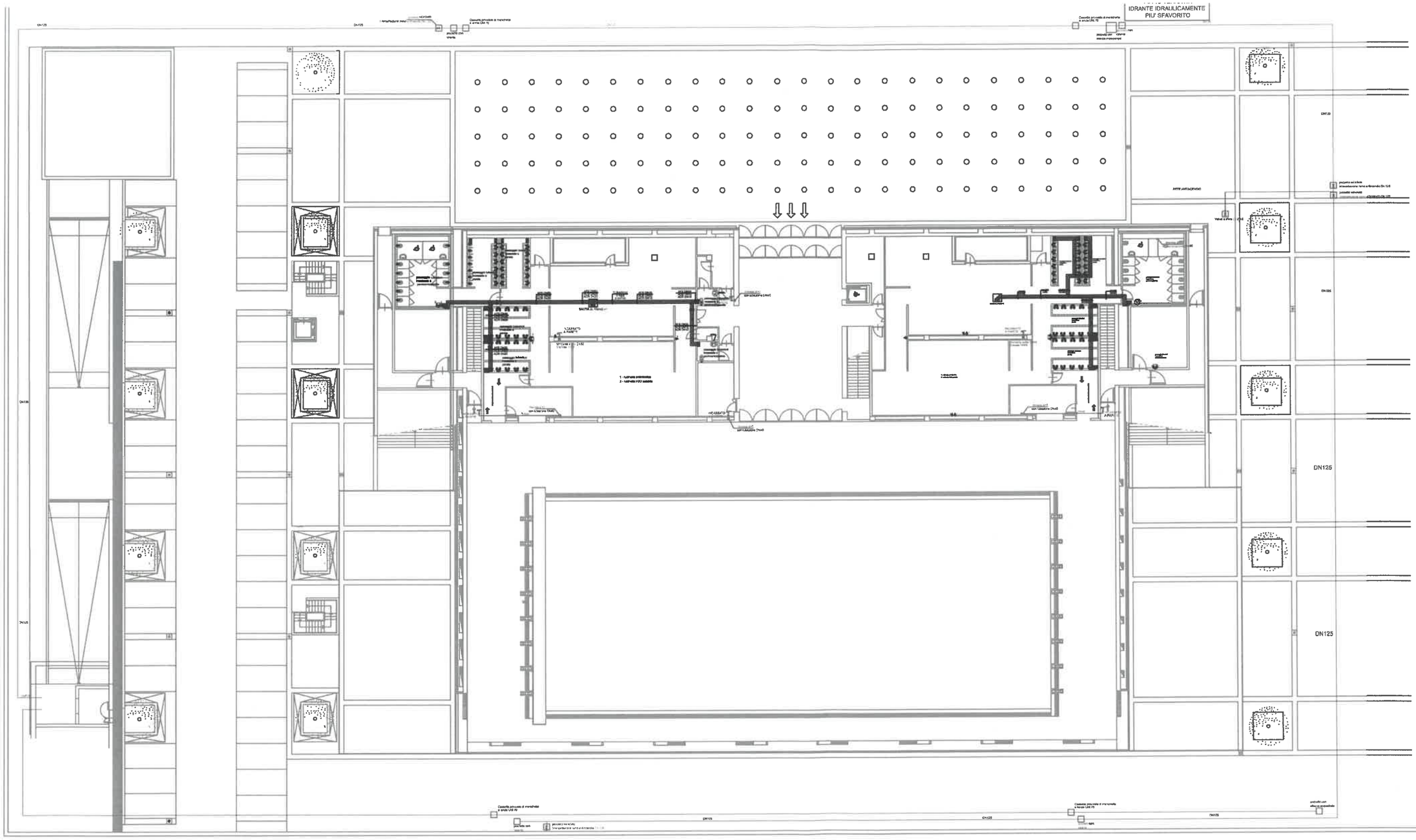

CITTA' DI TORINO

RIQUALIFICAZIONE SPORTIVA
PALAZZO DEL NUOTO
Via Filadelfia n. 89 - TORINO

Titolare dell'Attività:

OGGETTO:
IMPIANTI IDROTERMO SANITARI ED ANTINCENDIO
PIANTA PIANO TERRA

PROGETTO: ☐ PRELIMINARE ☐ DEFINITIVO ☐ ESECUTIVO ☒ AS-BUILT

Proprieta': Vela Servizi S.p.A. Corso Svizzera 95, 10143 TORINO (TO)

Data Emissione: 12/2011

RX	VISTA	RIV.	DESCRIZIONE MODIFICHE

ARCHITETTONICO
CONSOLIDAMENTO
ELETTRICO
PREVENTIVA
GAS
IDRICO-SANITARIO
ANTINCENDIO
RISCALDAMENTO
SCARICO
VAPORE-CONDENSA

Eseguito: Ing. DI GIANFRANCESCO
Verificato: Geom. Bruzzone
Approvato: Ing. DI GIANFRANCESCO

PROGETTO REDATTO DA: LAURIAIMPIANTI

Scala: 1:100
Commessa:
Tavola N°: 03

LAURIAIMPIANTI s.r.l.
SETTIMO T.SE (TO)