PRG

CITTÀ DI TORINO

PROGETTO PRELIMINARE

aggiornamento Marzo 2026

Titolo documento
Ambiti di insediamento commerciale

codice documento
T16- 02-01

foglio
2 di **3**

scala
1:10.000

Il Sindaco
Stefano Lo Russo

L'assessorato P.R.G., Urbanistica, Edilizia privata, Coordinamento grandi progetti, Grandi infrastrutture ed Settore Trasporti
Paolo Mazzoleni

Progetto a cura del Dipartimento Urbanistica ed Edilizia Privata

Direttrice arch. Emanuela Carreano
Responsabile del Procedimento:
Servizio Nuovo Piano Regolatore: arch. Daniela Cevriero

Firmato digitalmente da:
DANIELA CEVRIERO

Con il contributo di
Tutti i dipartimenti della Città di Torino
Politecnico di Torino
Città Metropolitana di Torino, Direzione Azioni Integrate con gli EE.LL., Unità Tutela del Territorio

Con il supporto operativo di
INFRA.TO

Legenda:

- Confine Comunale
- Centro Storico
- Ambiti Storico Ambientali (ASA)
- n. Sezioni di censimento

Zone di insediamento commerciale

- Addensamento A1
- Addensamento A2
- Addensamento A3
- Addensamento A4
- Localizzazione L2

- Perimetro Distretto Urbano del Commercio (DUC)
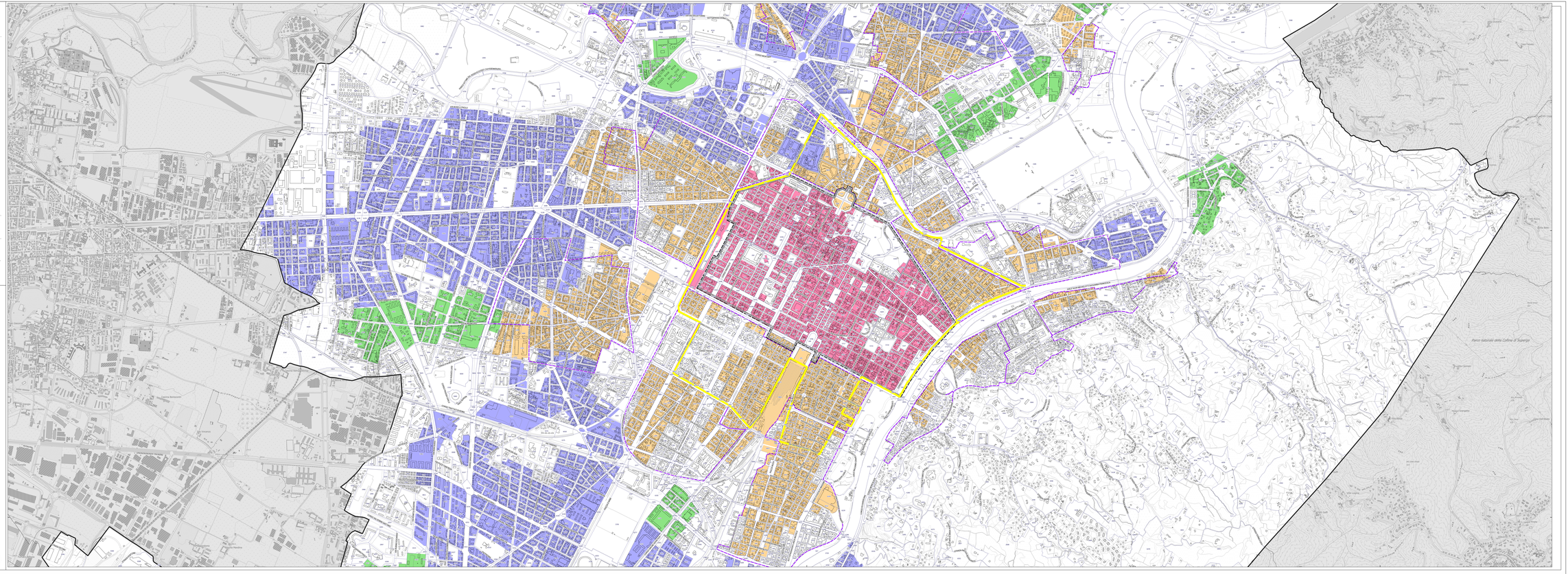
100 200 300 400 500 m