PRG

CITTÀ DI TORINO

PROGETTO PRELIMINARE

aggiornamento Dicembre 2025



Titolo documento
Beni Paesaggistici

codice documento
T08- B1-00

foglio
1 di 3

scala
1:10.000

Il Sindaco
Stefano Lo Russo

L'assessorato P.R.G., Urbanistica, Edilizia privata, Coordinamento grandi progetti, Grandi infrastrutture nel Settore Trasporti
Paolo Mazzoleni

Progetto a cura del Dipartimento Urbanistica ed Edilizia Privata
Direttrice: arch. Emanuela Carreario
Responsabile del Procedimento:
Servizio Nuovo Piano Regolatore: arch. Daniela Cevrero

Firma digitalmente da: DANIELA CEVRERO

Con il contributo di
Tutti i dipartimenti della Città di Torino
Politecnico di Torino
Città Metropolitana di Torino, Direzione Azioni integrate con gli EE.LL.
Unità Tutela del Territorio

Con il supporto operativo di
INFRA.TO

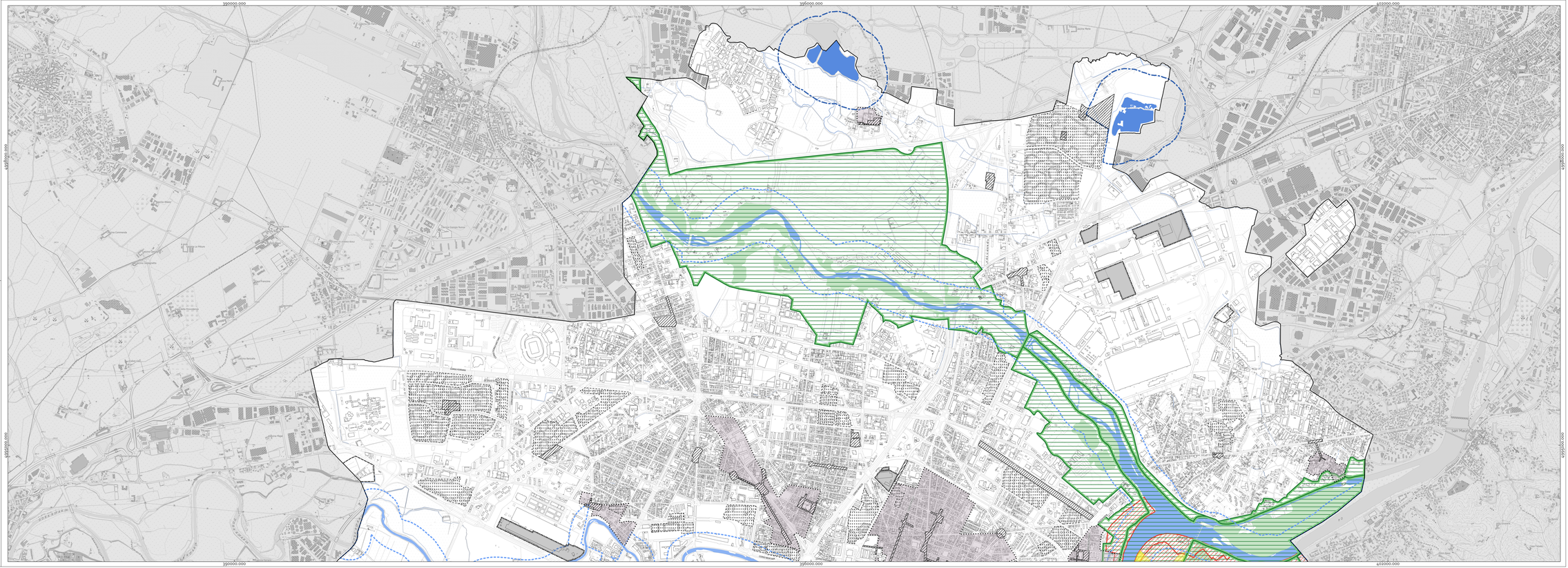

Legenda

Confine comunale

Beni Paesaggistici tutelati ai sensi della Parte III del Codice dei Beni Culturali e del Paesaggio (D.Lgs 22 gennaio 2004, n. 42)

- Dichiarazione di notevole interesse pubblico ai sensi degli artt. 136 e 157 del D.lgs. n. 42/2004
- Area libera di elevato valore paesaggistico
- Laghi tutelati ai sensi della lettera b) dell'art. 142 del D.Lgs 42/2004
- Territori contermini ai laghi compresi in una fascia della profondità di 300 m dalla linea i battigia, anche per i territori elevati sui laghi
- Fiumi, torrenti e corsi d'acqua tutelati ai sensi della lettera c) dell'art. 142 del D.Lgs 42/2004
- Fiumi, i torrenti, i corsi d'acqua iscritti negli elenchi previsti dal testo unico delle disposizioni di legge sulle acque ed impianti elettrici, approvato con R.D. n. 1775/1993, e le relative sponde o piedi degli argini per una fascia di 150 metri ciascuna
- Parchi e riserve nazionali o regionali, nonché i territori di protezione esterna dei parchi (art.18 NdA)
- Territori coperti da foreste e da boschi, ancorchè percorsi o danneggiati dal fuoco, e quelli sottoposti a vincolo di rimboschimento, come definiti dall'articolo 2, commi 2 e 6, del D.lgs. n. 227/2001 (art.16 NdA)
- Zone di interesse archeologico (art. 24 NdA)

- Zone A
- Centralità di quartiere
- Ambiti Storico-Ambientali
- Progetti Unitari
- Aree di Trasformazione

100 200 300 400 500 m