PRG

CITTA' DI TORINO

PROGETTO PRELIMINARE

aggiornamento Dicembre 2025

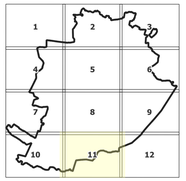

titolo documento

Intero Territorio Comunale - Beni di valore riconosciuti dal Piano

codice documento

T04- 11 -00

foglio

11 di **12**

scala

1:5.000

Il Sindaco

Stefano Lo Russo

L'assessorato P.R.G., Urbanistica, Edilizia privata, Coordinamento grandi progetti, Grandi Infrastrutture nel Settore Trasporti

Paolo Mazzoleni

Progetto a cura del Dipartimento Urbanistica ed Edilizia Privata

Direttrice: arch. Emanuela Canevaro
Responsabile del Procedimento
Servizio Nuovo Piano Regolatore: arch. Daniela Cevrero

Firmato digitalmente da:
DANIELA CEVRERO

Con il contributo di

Tutti i dipartimenti della Città di Torino
Politecnico di Torino
Città Metropolitana di Torino, Direzione Azioni integrate con gli EE.LL.
Unità Tutela del Territorio

Con il supporto operativo di

INFRA.TO

Legenda

- Confine comunale
- Zona urbana centrale storica (Centro Storico)
- Strade significative per memorie storiche, percorsi devozionali e viabilità minore
- Visuali panoramiche (Belvedere)
- Perimetri delle pertinenze storiche da PRGC
- Ambiti Storico Ambientali (ASA)

Edifici di particolare interesse storico con l'indicazione del gruppo di appartenenza
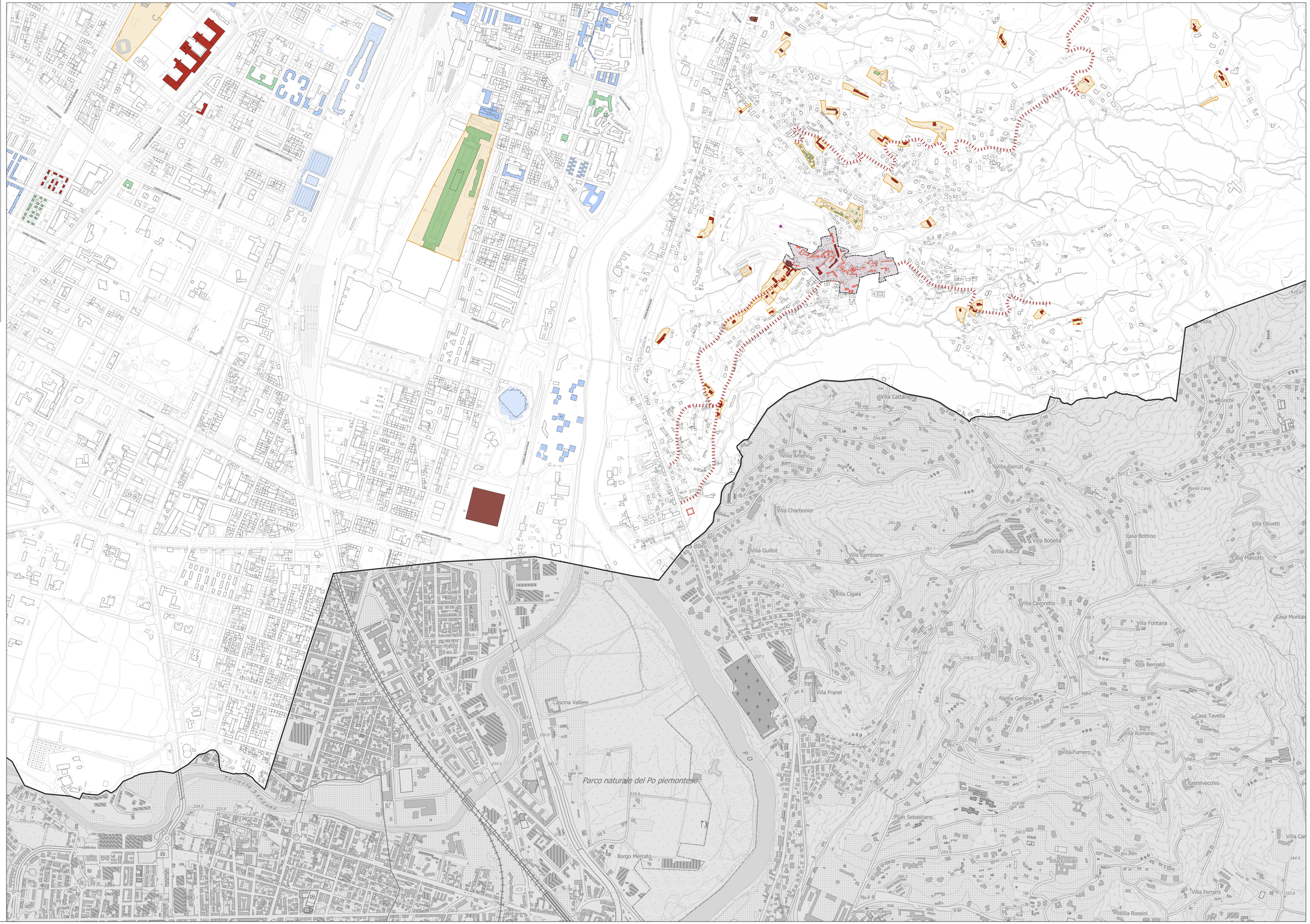
- Edifici di gran prestigio (classe 1)
- Edifici di rilevante valore storico (classe 2)
- Edifici di valore storico-ambientale (classe 3)
- Edifici di valore documentario (classe 4)
- Edifici e manufatti speciali di valore documentario (classe 5)