PRGC

Piano Regolatore Generale Comunale

CITTA' DI TORINO

PROGETTO PRELIMINARE

Variante Generale ai sensi dell'art. 14 e 15 della L.R. 56/77 e s.m.i.

aggiornamento Dicembre 2025

01	02	03
04	05	06
07	08	09
10	11	12

titolo documento

CARTA DI SINTESI GEOLOGICA PER L'UTILIZZO URBANISTICO

codice documento

A21-03-00

foglio 3 di 12

Scala 1:5.000

TORINO DIGITALE

Direzione Azioni Integrate con gli E.E.LL.

CONVENZIONE TRA LA CITTÀ DI TORINO E LA CITTÀ METROPOLITANA DI TORINO FIRMATA IN DATA 20/11/2023

Dirigente della Direzione: **Ing. Massimo Vettoretti**

Coordinatore del Gruppo di Progettazione: **Geol. Gabriele Papa**

Redatto da: **Geol. Gabriele Papa**

Firmato digitalmente da: GABRIELE PAPA

Il Sindaco

Stefano Lo Russo

L'assessorato P.R.G., Urbanistica, Edilizia privata, Coordinamento grandi progetti, Grandi Infrastrutture nel Settore Trasporti

Paolo Mazzoleni

Progetto a cura del Dipartimento Urbanistica ed Edilizia Privata

Direttrice: Arch. Emanuela Canovaro
Responsabile del Procedimento: Arch. Daniela Cevrero
Servizio Nuovo Piano Regolatore

Firmato digitalmente da: DANIELA CEVRERO

Con il contributo di

Tutti i dipartimenti della Città di Torino
Politecnico di Torino

Con il supporto operativo di

INFRA.TO

0 50 100 150 200 250 m

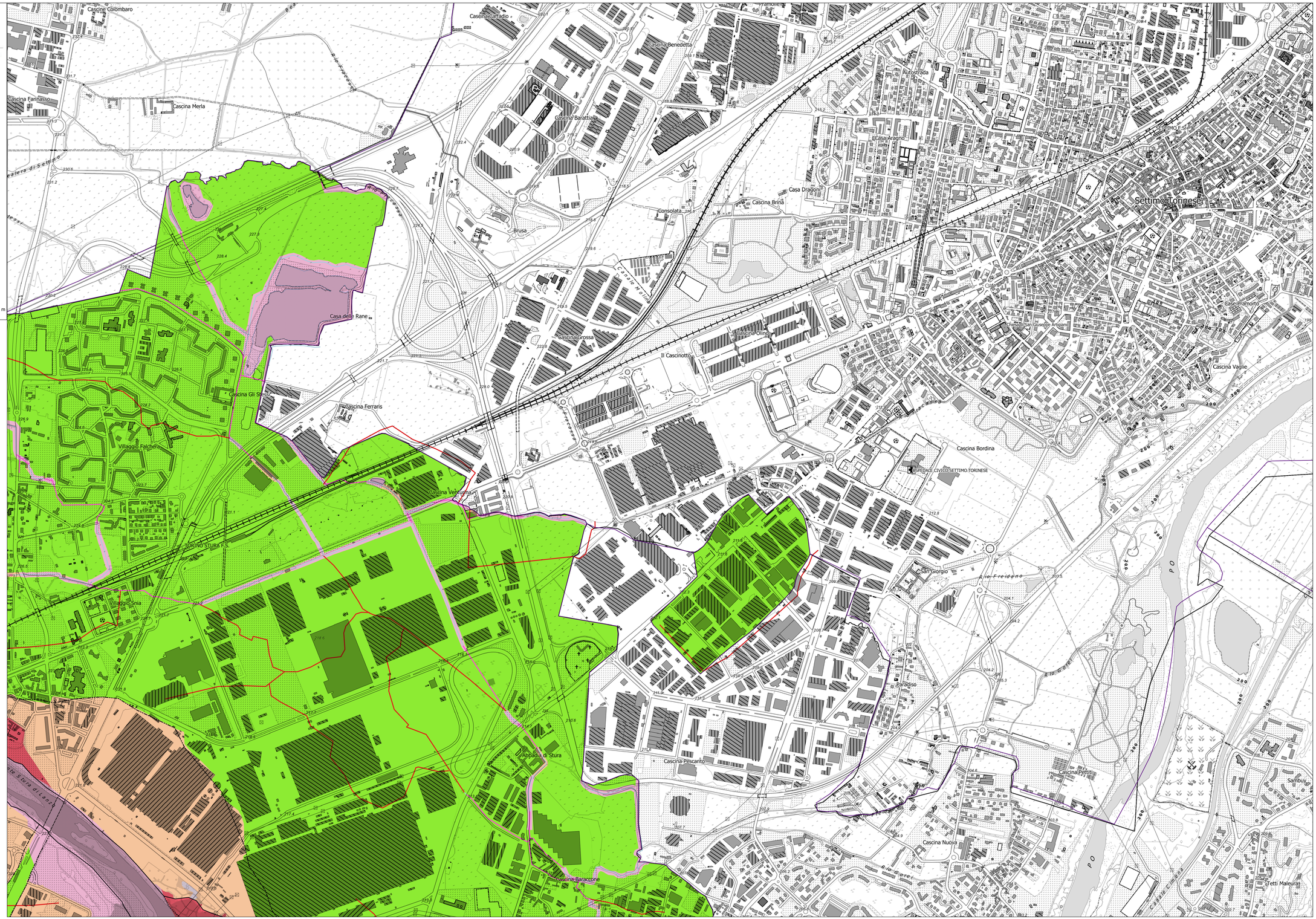

Limiti comunali

canali irrigui tombati e/o oggetto di riempimenti di terreni di riporto nel settore di pianura

canali presumibilmente colmati

canali presumibilmente intubati

canalizzazioni nel settore collinare

impluvi

reticolo idrografico minore "a cielo aperto"

laghi, specchi d'acqua, stagni

DISSESTO IDRAULICO

RETICOLO IDROGRAFICO PRINCIPALE DI PIANURA

PIANO ASSETTO IDROGEOLOGICO DELL'AUTORITA' DI BACINO DISTRETTUALE DEL FIUME PO (PAI)

limite esterno della fascia C

limite di progetto tra fascia B e fascia C

limite tra fascia B e fascia C

limite tra fascia A e fascia B

aree inondabili (delibera Com. Ist. Autorità di bacino distrettuale del Po n. 12/2006 del 5/4/2006

PIANO DI GESTIONE RISCHIO ALLUVIONI DELL'AUTORITA' DI BACINO DISTRETTUALE DEL FIUME PO (PGRA)

PGRA-probabilità di alluvioni elevata (H-Frequente)

PGRA-probabilità di alluvioni media (M-Poco frequente)

PGRA-probabilità di alluvioni scarsa (L-Rare)

RETICOLO IDROGRAFICO COLLINARE

Aree inondabili con differenti livelli di pericolosità non cartografabili alla scala di Piano - dissesti lineari

Dissesti lineari: intensità/pericolosità molto elevata (DIL)

Dissesti lineari: intensità/pericolosità elevata (DIL)

Dissesti lineari: intensità/pericolosità medio-moderata (DIL)

Aree inondabili con differenti livelli di pericolosità

Dissesti areali: intensità/pericolosità molto elevata (DIA)

Dissesti areali: intensità/pericolosità elevata (DIA)

Dissesti areali: intensità/pericolosità medio-moderata (DIA)

DISSESTO IDRAULICO-GRAVITATIVO

CONOIDE ALLUVIONALE
CAn1: pericolosità molto elevata con interventi di sistemazione inefficaci
CAn2: pericolosità elevata con interventi di sistemazione migliorativi

DISSESTO GRAVITATIVO

Frane non cartografabili alla scala di Piano di nuova perimetrazione
NUOV_NUMERO FRANA_SIGLA STATO DI ATTIVITA'_CODICE NUMERICO TIPO MOVIMENTO (es: NUOV_n_FQ_6)
Per tipologia di movimento e stato di attività si vedano frane areali

Frane non cartografabili alla scala di Piano indicate nella variante 100 al PRG
NUMERO FRANA-SIGLA STATO DI ATTIVITA'-CODICE NUMERICO TIPO MOVIMENTO (es: n_FS_10)
Per tipologia di movimento e stato di attività si vedano frane areali

Frane areali di nuova perimetrazione
NUOV_NUMERO FRANA_SIGLA STATO DI ATTIVITA'_CODICE NUMERICO TIPO MOVIMENTO (es: NUOV_n_FQ_6)
FA: frana attiva; FQ: frana quiescente; FS: frana stabilizzata
3: scivolamento rotazionale
5: colamento lento
6: colamento veloce
9: saturazione e fluidificazione copertura
10: movimenti compositi

FA3
FA5
FA6
FA9
FA10
FQ3
FQ5
FQ6
FQ9
FQ10
FS3
FS6
FS10

Frane areali cartografate nella variante 100 al PRG
NUMERO FRANA-SIGLA STATO DI ATTIVITA'-CODICE NUMERICO TIPO MOVIMENTO (es: n_FA_9)
FA: frana attiva; FQ: frana quiescente; FS: frana stabilizzata
3: scivolamento rotazionale
4: scivolamento traslativo
5: colamento lento
6: colamento veloce
7: sprofondamento
9: saturazione e fluidificazione copertura
10: movimenti compositi

FA
FQ
FS

Classi di sintesi per l'utilizzo urbanistico

I
IIP
IIIAP
IIIB2P
IIIB3P
IIIB3P*
IIIBMP
IIIBMP*
IIIBMAP
II1C
II2C
II3AC
II3B2C
II3B3C
II3B3C*
II3B4C
II3B4C*

Base Cartografica di Riferimento Annuale 2025 raster b/n 1:10.000