PRGC Piano Regolatore Generale Comunale

CITTA' DI TORINO

PROGETTO PRELIMINARE

Variante Generale ai sensi dell'art. 14 e 15 della L.R. 56/77 e s.m.i.

aggiornamento Dicembre 2025

titolo documento
CARTA DELL'ACCESSIBILITÀ E DELLA SUPERFICIALITÀ DELLA RETE DI PIEZOMETRI E DI POZZI

CONVENZIONE TRA LA CITTÀ DI TORINO E LA CITTÀ METROPOLITANA DI TORINO FIRMATA IN DATA 28/12/2022

Direzione Azioni Integrate con gli EE.LL.

Dirigente della Direzione: Ing. Massimo Vettoretti
Coordinatore del Gruppo di Progettazione: Geol. Gabriele Papa
Redatto da: Geol. Gabriella De Renzo
Collaboratore: Geol. Alessandro Morrone

codice documento
A18–03–00

foglio 3 di 3 — scala 1:10.000

Il Sindaco: Stefano Lo Russo

L'assessorato P.R.G., Urbanistica, Edilizia privata, Coordinamento grandi progetti, Grandi infrastrutture nel Settore Trasporti: Paolo Mazzoleni

Progetto a cura del Dipartimento Urbanistica ed Edilizia Privata

Direttrice: Arch. Emanuela Canevaro
Responsabile del Procedimento: Arch. Daniela Cevrero
Servizio Nuovo Piano Regolatore

Firmato digitalmente da: DANIELA CEVRERO

Con il contributo di:
Tutti i dipartimenti della Città di Torino
Politecnico di Torino
Città Metropolitana di Torino, Direzione Azioni Integrate con gli EE.LL.
Unità Tutela del Territorio

Con il supporto operativo di: INFRA.TO

LEGENDA

- ISOLINEE DELLA BASE DELL'ACQUIFERO SUPERFICIALE CORREDATE DELLA QUOTA IN METRI S.L.M. (Aggiornamento 2022 Regione Piemonte)
- PUNTO DI MISURA USATO NELL'APRILE 2025 PER LA DEFINIZIONE DELLA SUPERFICIE PIEZOMETRICA, CORREDATO DEL CODICE NUMERICO IDENTIFICATIVO (BLU POZZI, VERDE PIEZOMETRI) E DELLA QUOTA DI FONDO IN METRI S.L.M. (NUMERO ARANCIONE)
- SPECCHI E CORSI D'ACQUA
- Limiti comunali

BOTRE REGIONE PIEMONTE:
Base Cartografica di Riferimento Annuale 2025 raster b/n 1:10.000
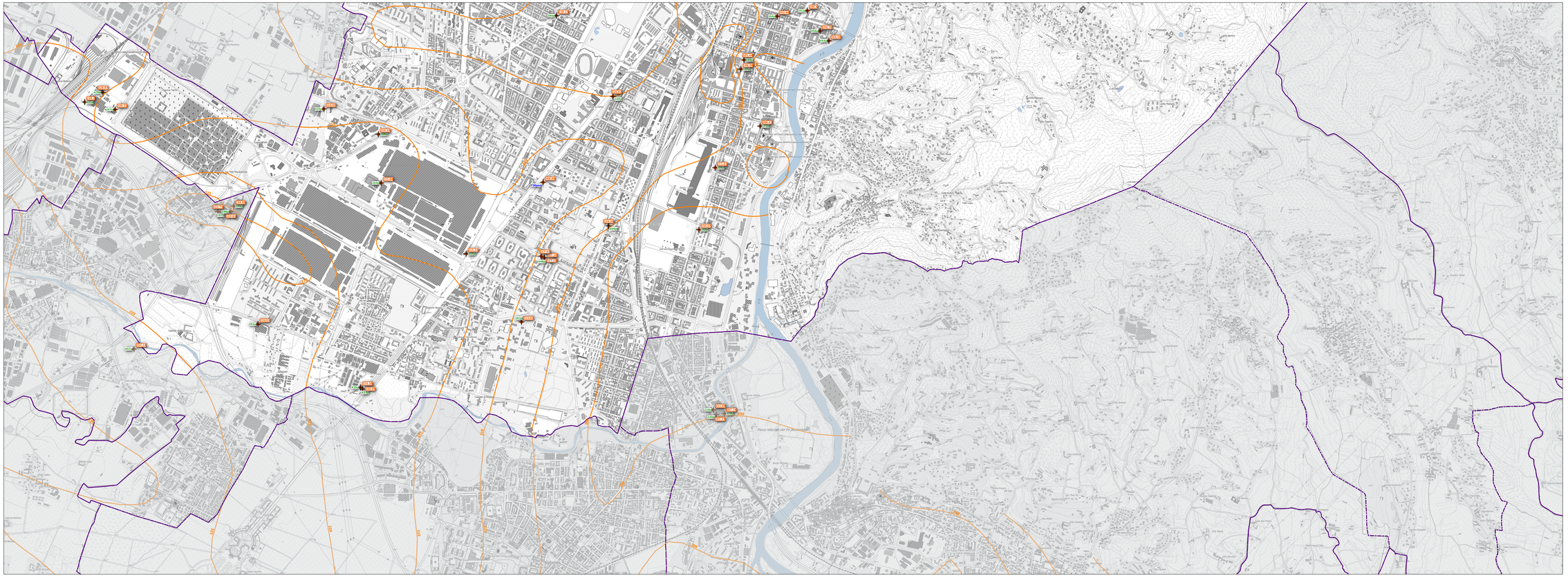
100 200 300 400 500 m